

Gebäude A

Gebäude B

Gebäude D

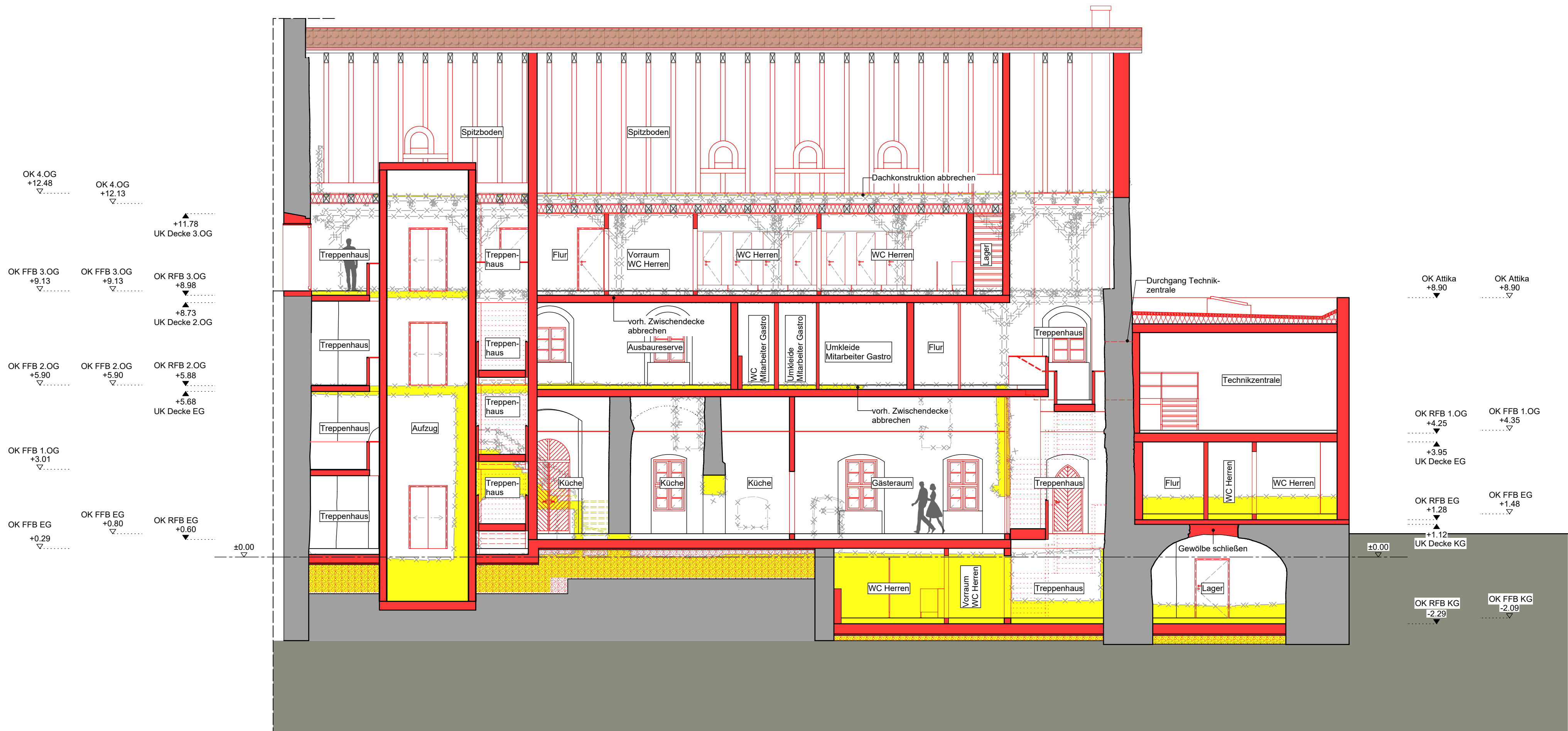

Legende:

- Bestand
- Abbruch
- Neubau
- Eingang
- Zugang

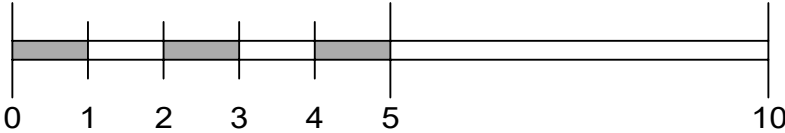

## ENTWURFSPLANUNG

Bauvorhaben: Stadtschloss Herrieden  
Sanierung u. Nachnut-  
Vogteiplatz 8 u.10  
91567 Herrieden

Bauherr: Stadt Herriede  
Herrnhof 10  
91567 Herrieden

Bestätigung Bauherr:

Stadt Herrieden

Planung:



**Bau-Consult Hermsdorf**  
gesellschaft beratender ingenieure mbh

Bau-Consult Hermsdorf GmbH Uthmannstraße 14 07629 Hermsdorf

Tel.: +49 (0) 36601 - 574 - 0  
Fax.: +49 (0) 36601 - 574 - 21  
email: bch@bauconsult-hdf.de  
Internet: www.bauconsult-hdf.de

Darstellung: BA2 - Gebäude ABC  
Schnitt 11-11

Blattgröße: H/B = 420 / 780 (0.33m²)	Gezeichnet:	Name/ Unterschrift:	Datum:	Maßstab:
Projekt-Nummer: 16-040	Geprüft:	SKR	xx.xx.2016	1:100
		HPL	xx.xx.2016	Plannummer: BA2_AE200
				Index: --

Plot-Datum: 09.12.2016 Uhrzeit: 09:18 Uhr

© Bau-Consult Hermsdorf GmbH