

Gebäude B Terrasse / Gebäude C

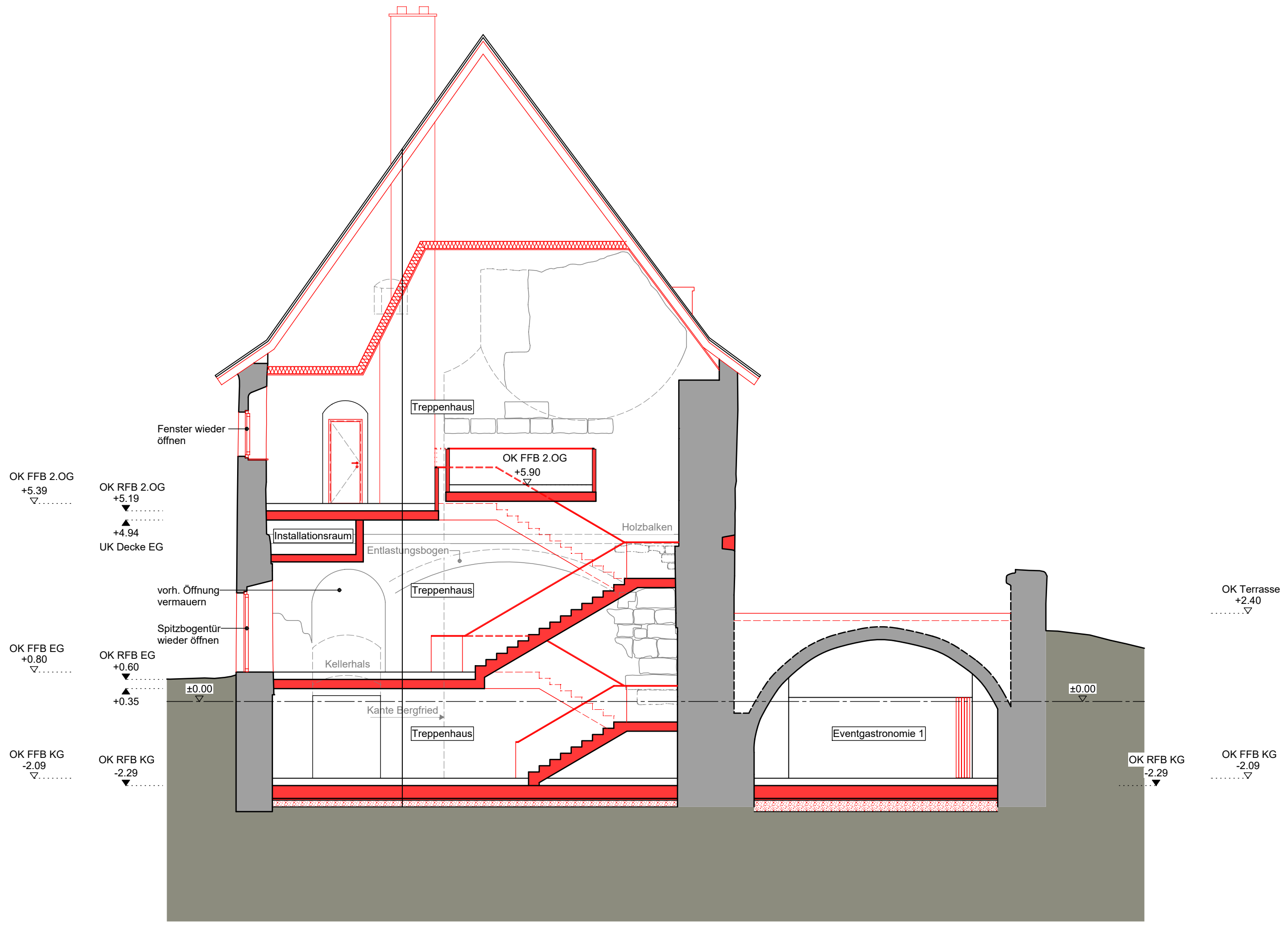

- Legende:
- Bestand
 - Abbruch
 - Neubau
 - Eingang
 - Zugang

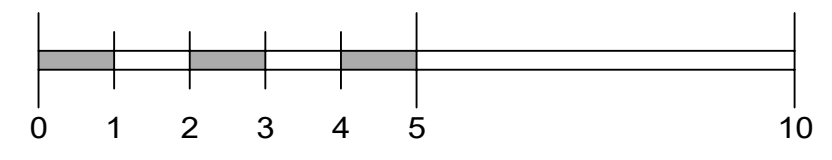

ENTWURFSPLANUNG

Bauvorhaben: Stadtschloss Herrieden
Sanierung u. Nachnutzung
Vogteiplatz 8 u.10
91567 Herrieden

Bauherr: Stadt Herrieden
Herrnhof 10
91567 Herrieden

Bestätigung Bauherr: Stadt Herrieden

Planung:

BCH Bau-Consult Hermsdorf
gesellschaft beratender Ingenieure mbH
Bau-Consult Hermsdorf GmbH Uthmannstraße 14 07629 Hermsdorf

Tel.: +49 (0) 36601 - 574 - 0
Fax.: +49 (0) 36601 - 574 - 21
email: bch@bauconsult-hdf.de
Internet: www.bauconsult-hdf.de

Darstellung: BA2 - Gebäude ABC
Schnitt 23-23

Blattgröße: H/B = 420 / 594 (0.25m²)	Gezeichnet:	Name/ Unterschrift:	Datum:	Maßstab:
Projekt-Nummer: 16-040	Geprüft:	SKR	xx.xx.2016	1:100
		HPL	xx.xx.2016	Plannummer: BA2_AE203
				Index: --

Plot-Datum: 09.12.2016 Uhrzeit: 09:18 Uhr © Bau-Consult Hermsdorf GmbH