

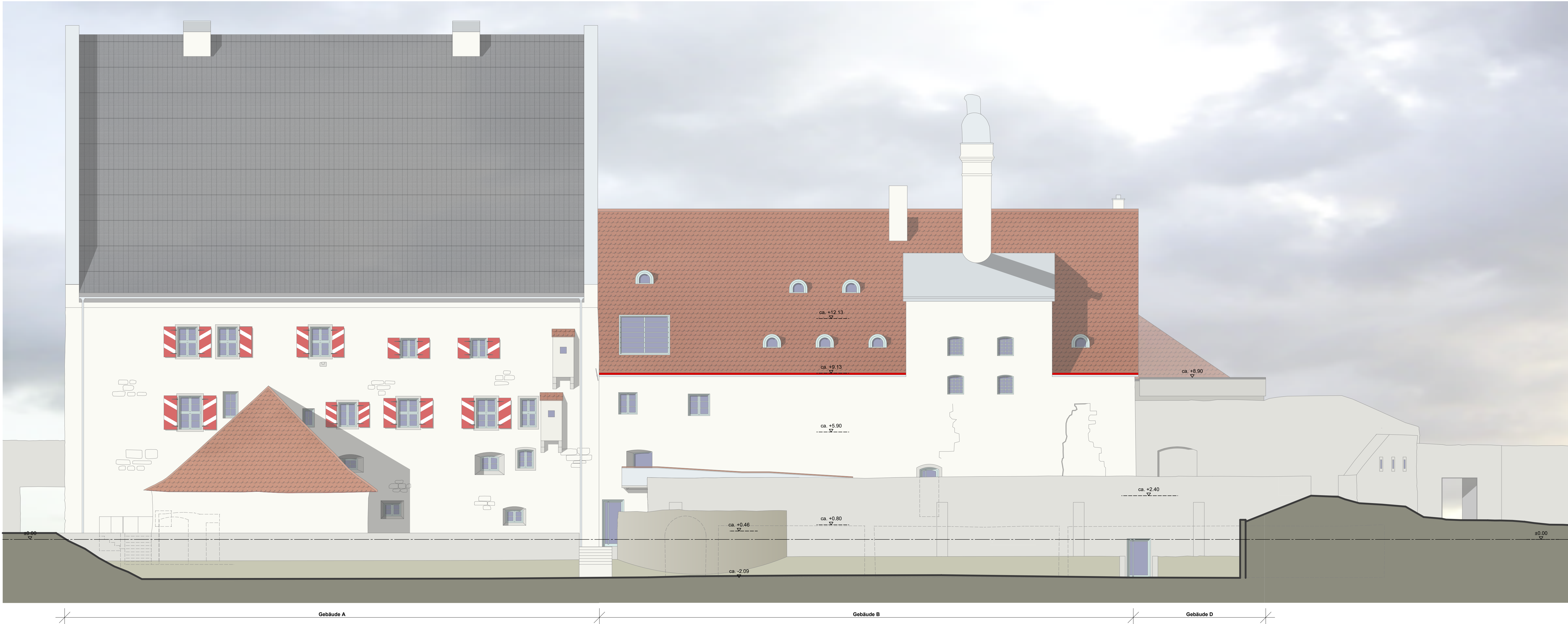

Gebäude A / B - Ansicht West, M 1:100



Gebäude A - Ansicht Süd, M 1:100



Gebäude A / B - Ansicht Ost, M 1:100

Farbfestlegung erfolgt nach Vorgabe/Befundung Restaurator!
Gewählte Farben gemäß gegenwärtiger Farbgebung!

- Legende:
- Bestand
 - Abbruch
 - Neubau
 - Eingang
 - Zugang

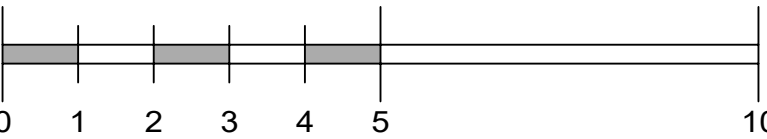

ENTWURFSPLANUNG

Bauvorhaben:

Stadtschloss Herrieden
Sanierung u. Nachnutzung
Vogteiplatz 8 u. 10
91567 Herrieden

Bauherr:

Stadt Herrieden
Herrnhof 10
91567 Herrieden

Bestätigung Bauherr:

Stadt Herrieden

Planung:

BCH

Bau-Consult Hermsdorf

gesellschaft bestehender ingenieure mbh

Bau-Consult Hermsdorf GmbH Uhlmannstraße 14 07629 Hermsdorf

Tel.:

+49 (0) 36601 - 574 - 0

Fax.:

+49 (0) 36601 - 574 - 21

email:

bch@bauconsult-hof.de

Internet:

www.bauconsult-hof.de

Darstellung:

BA2 - Gebäude AB
Ansichten

Blattgröße:

A/B = 750 / 1350 (1:01m²)

Projekt-Nummer:

16-040

Gezeichnet:

SMQ

Geprüft:

HPL

Name/Unterschrift:

Datum:

xx.xx.xxxx

Maßstab:

1:100

Index:

BA2_AE300

Pos/Datum:

08.12.2016

Uhrzeit:

09:18 Uhr

© Bau-Consult Hermsdorf GmbH

VORABZUG Sanierung 08.12.2016