

**1. Lageskizze:**

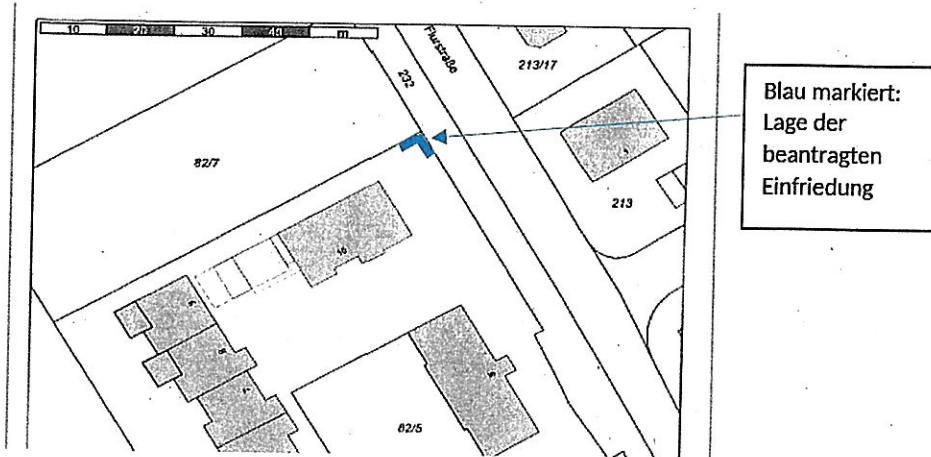

**2. Maße:**

Länge an Grenze Fl Nr 82/5 zu 82/7:	3,80 m
Länge an Grenze Fl Nr 82/5 zu 232 (Flurstraße):	3,50 m
Höhe:	ca. 2,00 m
Tiefe:	ca. 0,20 m

**3. Erscheinungsbild:**

2-seitiger Sichtschutz aus Holz

**4. Beispielhafte Darstellung:**



<b>WA3</b>

WH max. 5,4 m
SD mit DN max. 40°

<b>WA2</b>

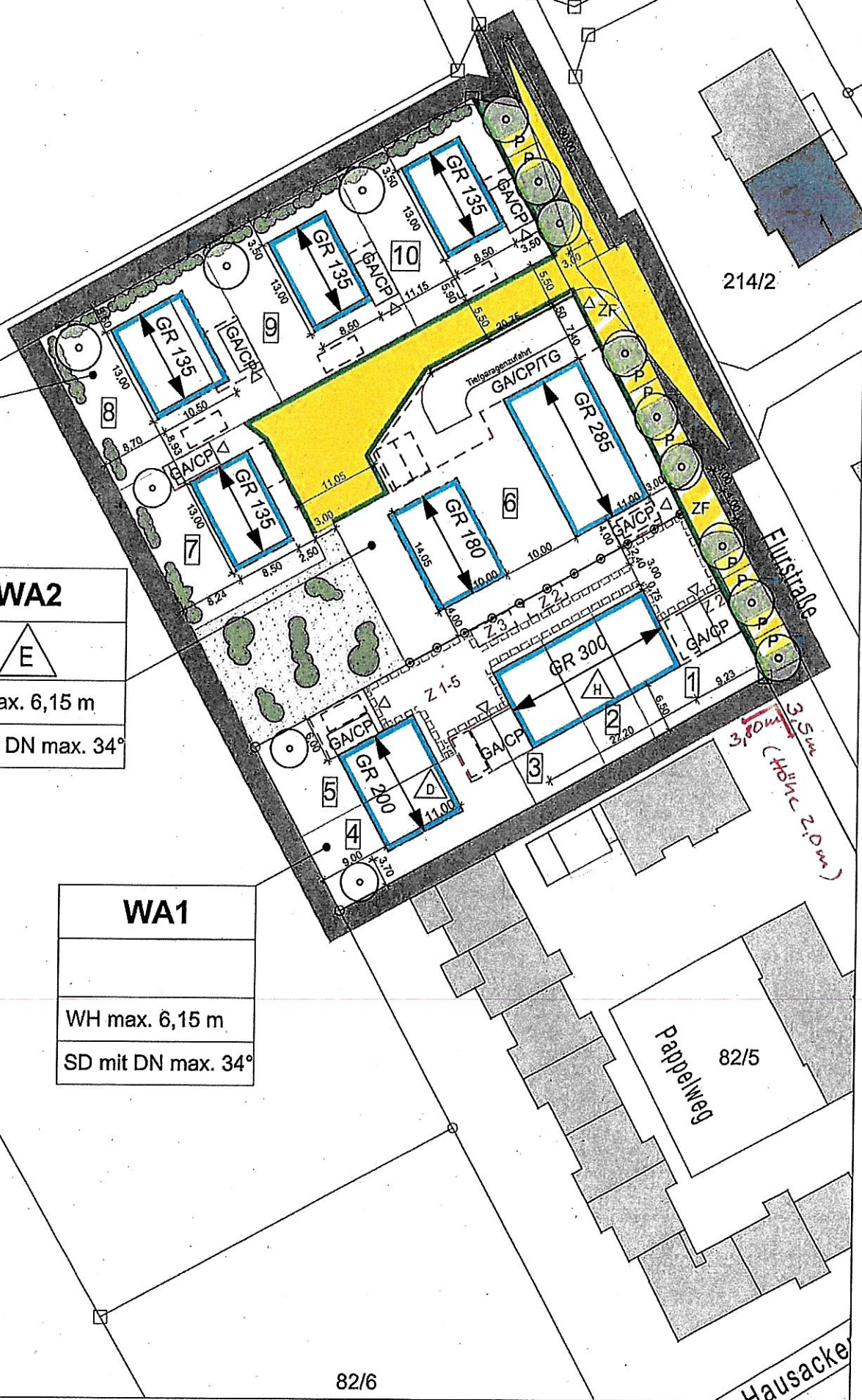
WH max. 6,15 m
SD mit DN max. 34°

<b>WA1</b>
WH max. 6,15 m
SD mit DN max. 34°



BEBAUUNGSPLAN NR.99/K "WESTLICH DER FLURSTRASSE"

M 1:500; FASSUNG VOM 14.10.2019



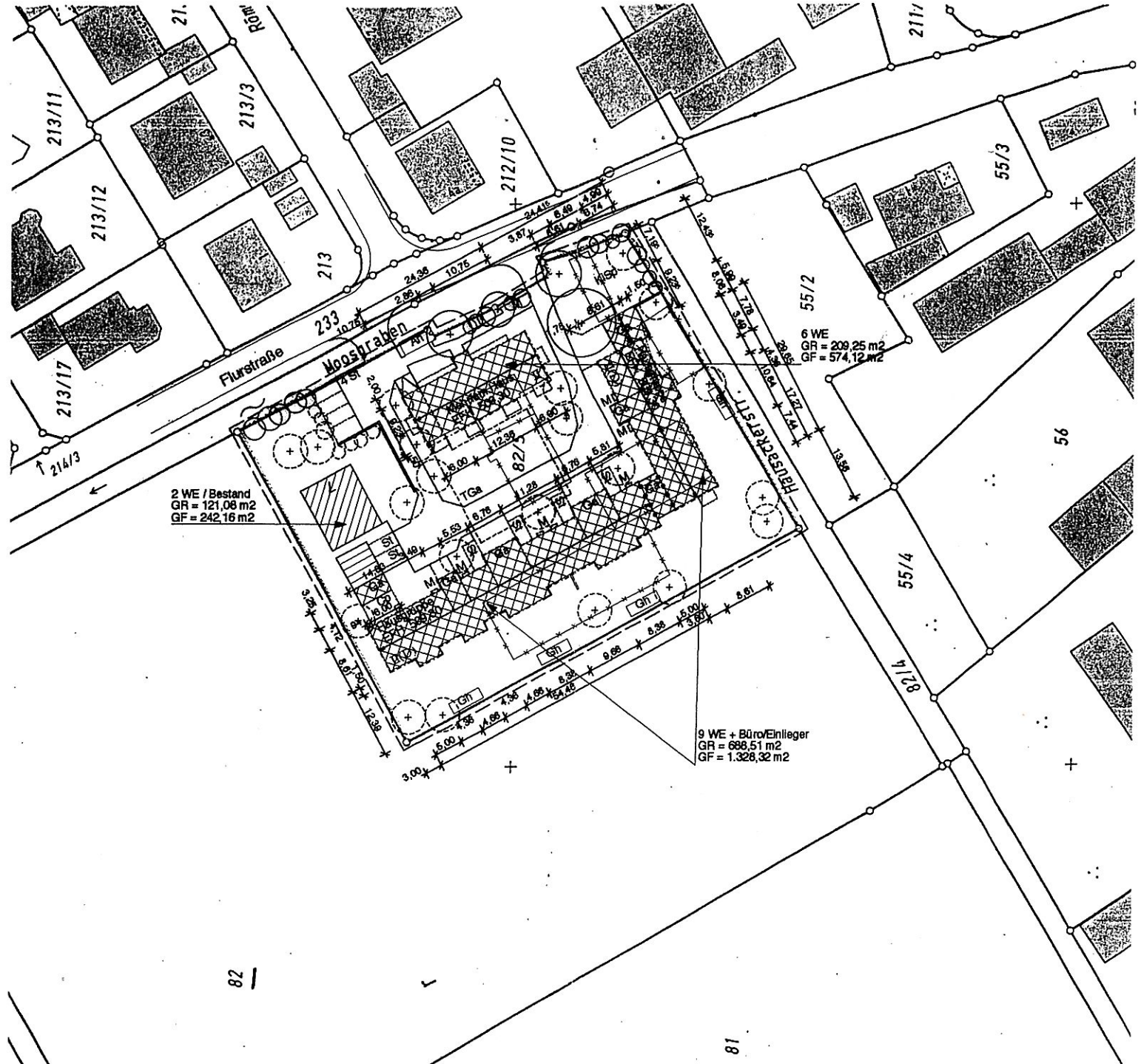

GENEHMIGT  
 nach Maßgabe des Bescheides  
 vom 16. Feb. 2000  
 7110132/00  
 Landratsamt München  
 im Auftrag  

LAGEPLAN, TEXTUR WOHNANLAGE  
 BARGEHEIMUNG

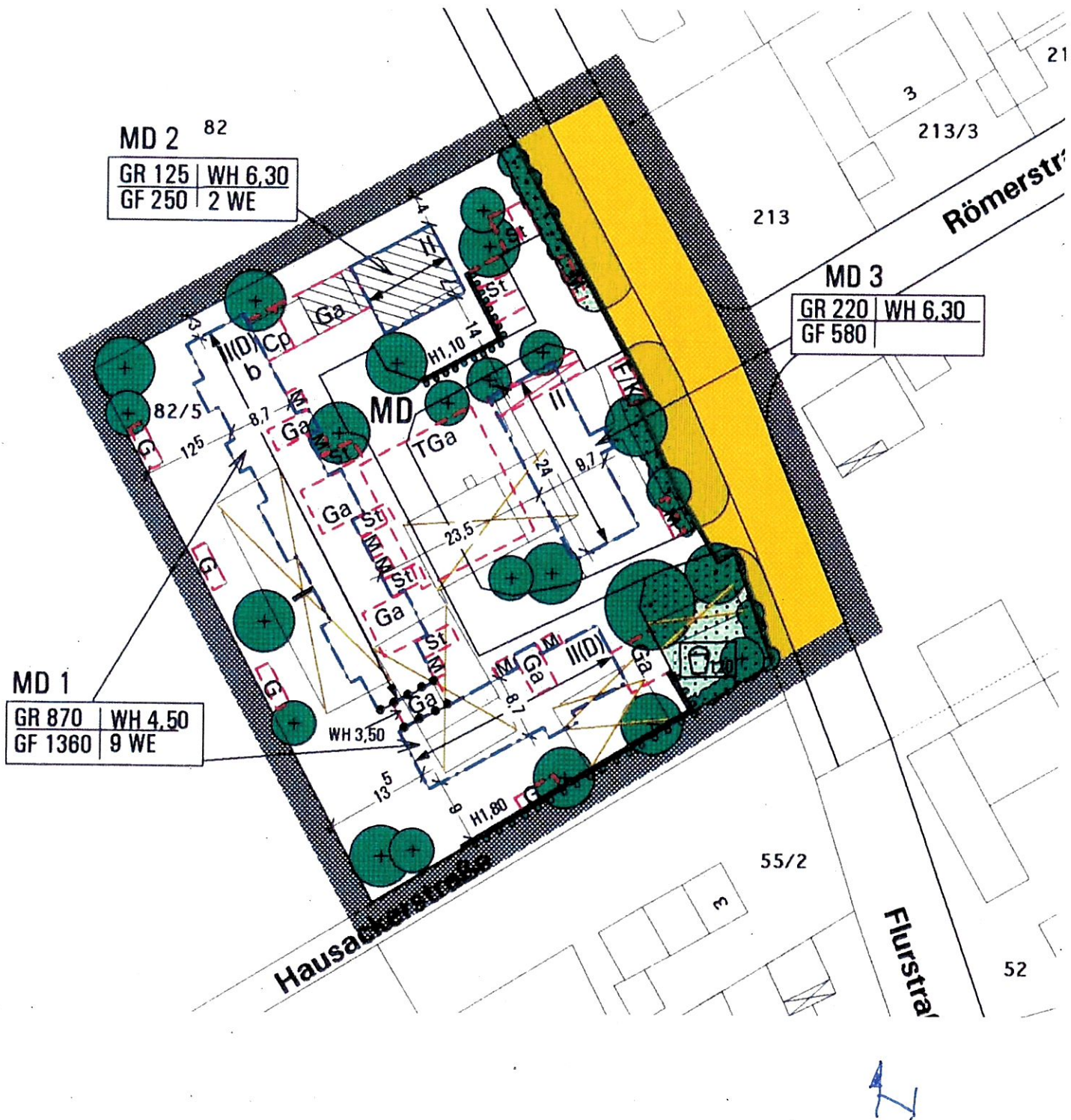

1. TEILANLAGE BEBAUUNGSPLAN NR. 79



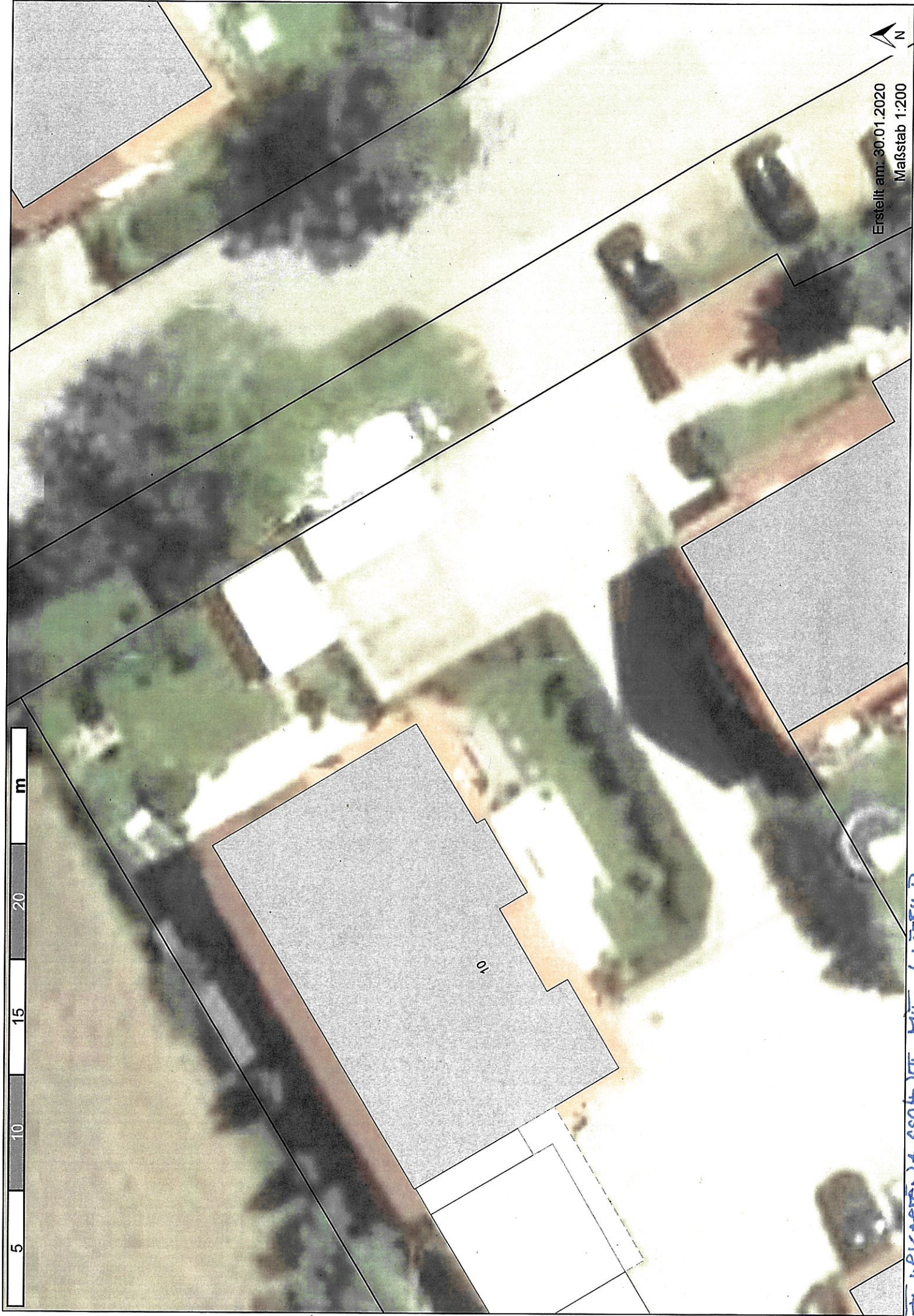

5 10 15 20 m

Erstellt am: 30.01.2020  
Maßstab 1:200



TEURKARTENAUSSCHEID MIT LUTSUD



## Errichtung einer zweiseitigen Einfriedung, Pappelweg 10



Ansicht aus südöstlicher Richtung



Ansicht aus nordöstlicher Richtung