



Amt für Digitalisierung, Breitband und Vermessung
München

Prinzregentenstraße 5
80538 München

Auszug aus dem Liegenschaftskataster

Flurkarte 1 : 1000
zur Bauvorlage nach § 7 Abs. 1 BauVorl
Erstellt am 12.03.2020

Flurstück: 141/95
Gemarkung: Kirchheim b.München

Gemeinde: Kirchheim b.München
Landkreis: München
Bezirk: Oberbayern

5339153

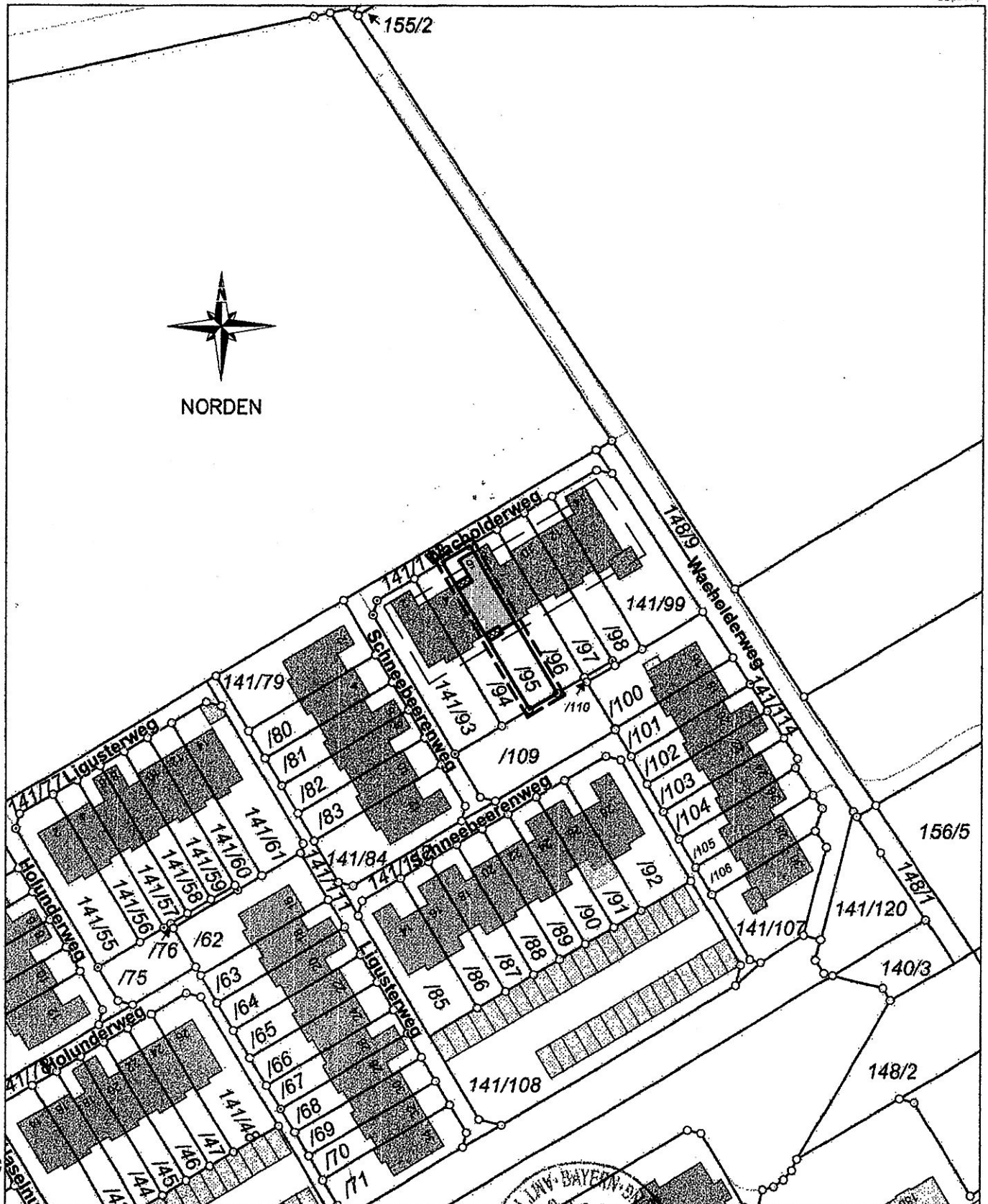

5338933

Maßstab 1:1000 0 10 20 30 Meter

Vervielfältigung nur in analoger Form für den eigenen Gebrauch,
Zur Maßentnahme nur bedingt geeignet.

Gepl. 12.03.2020



P. S. O.

GRUNDRISS EH

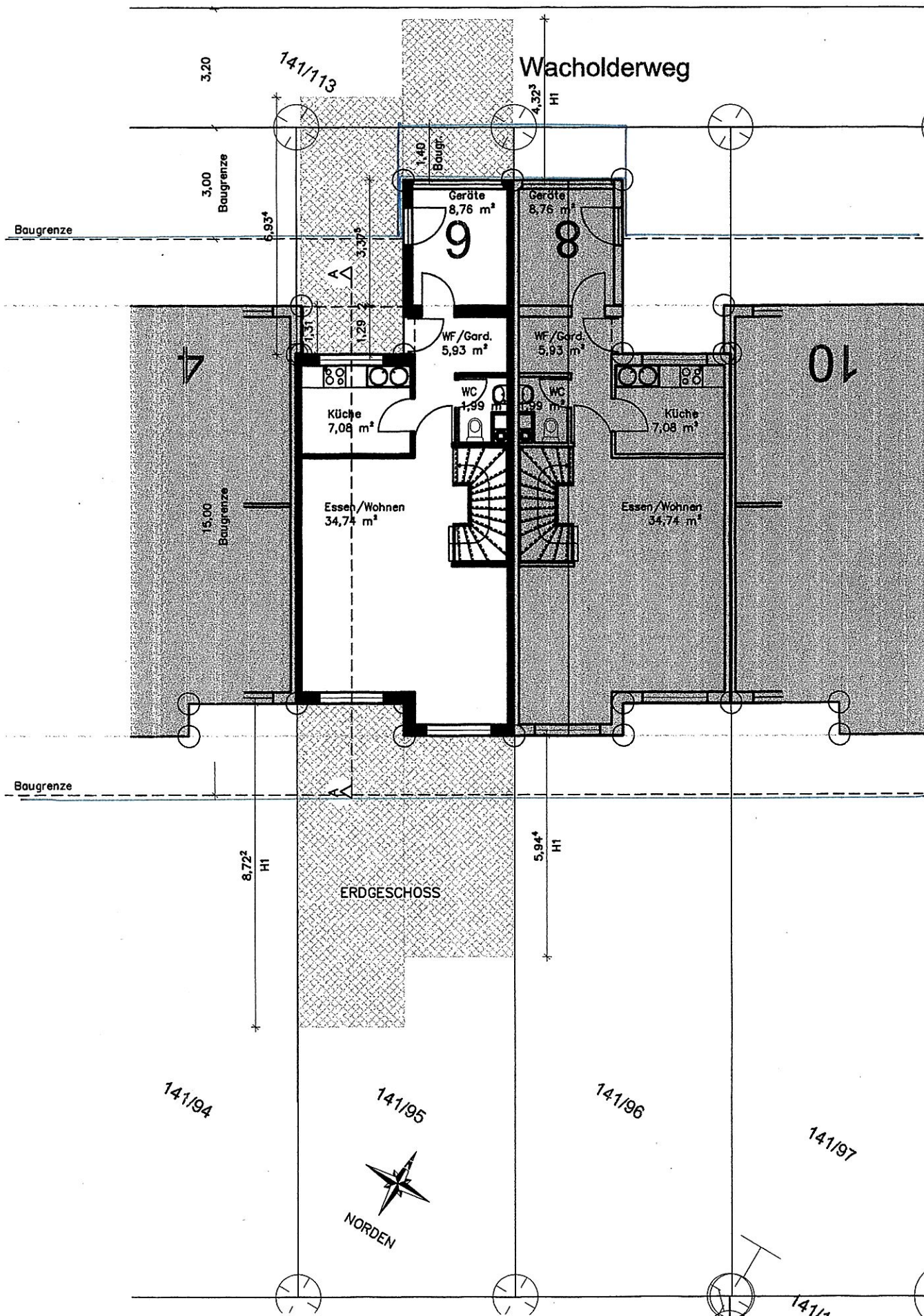

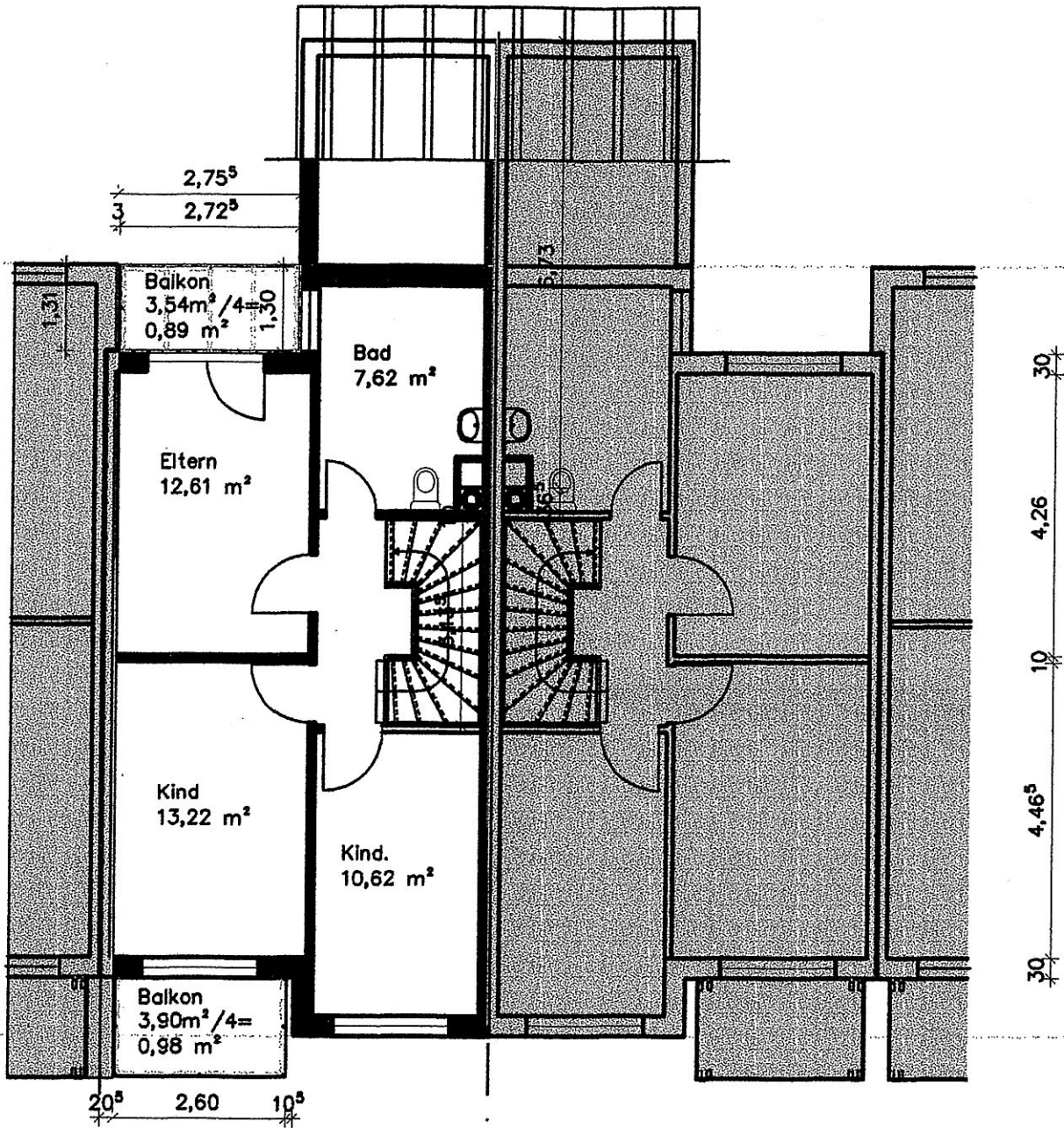

OBERGESCHOSS

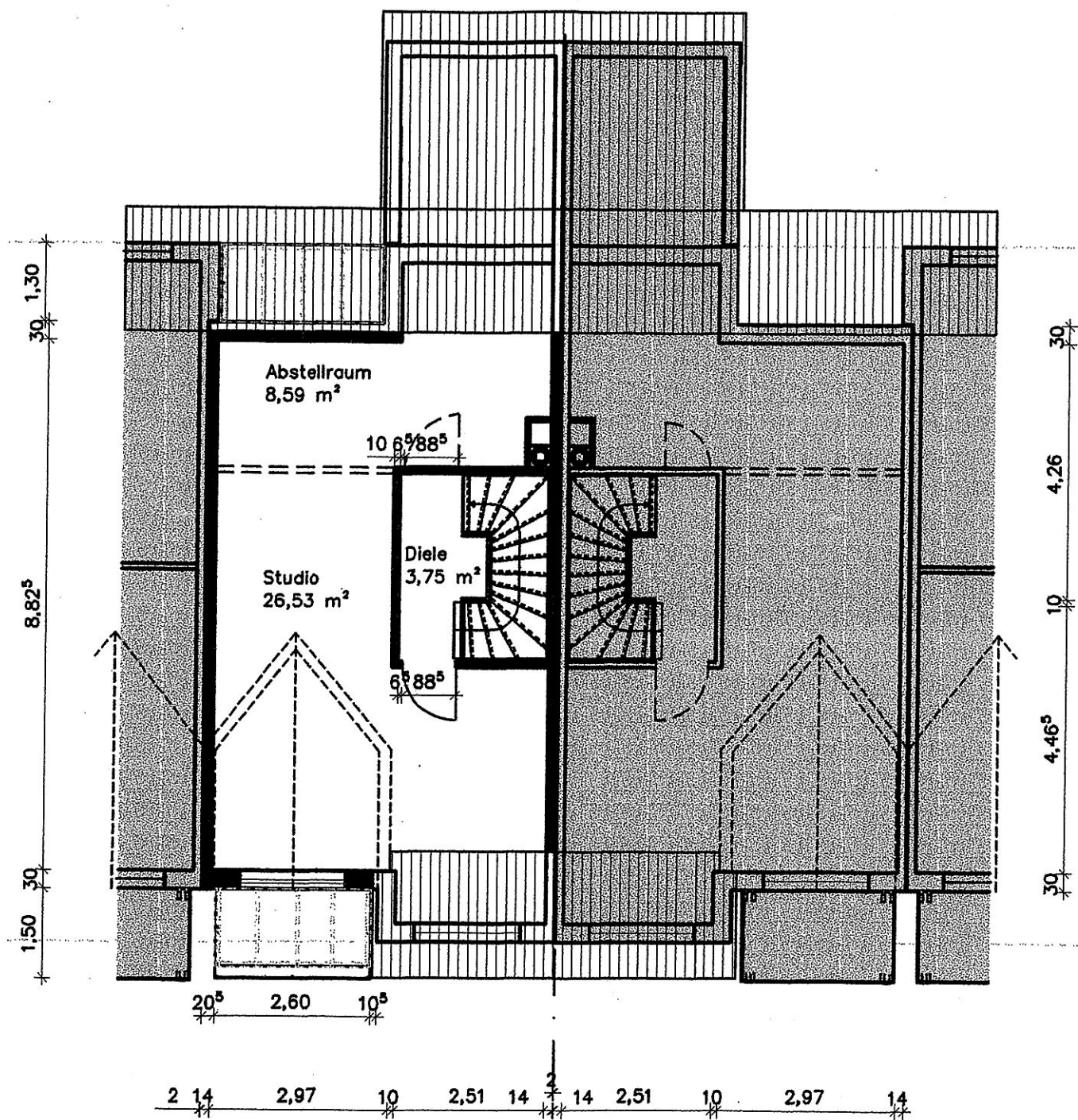

DACHGESCHOSS

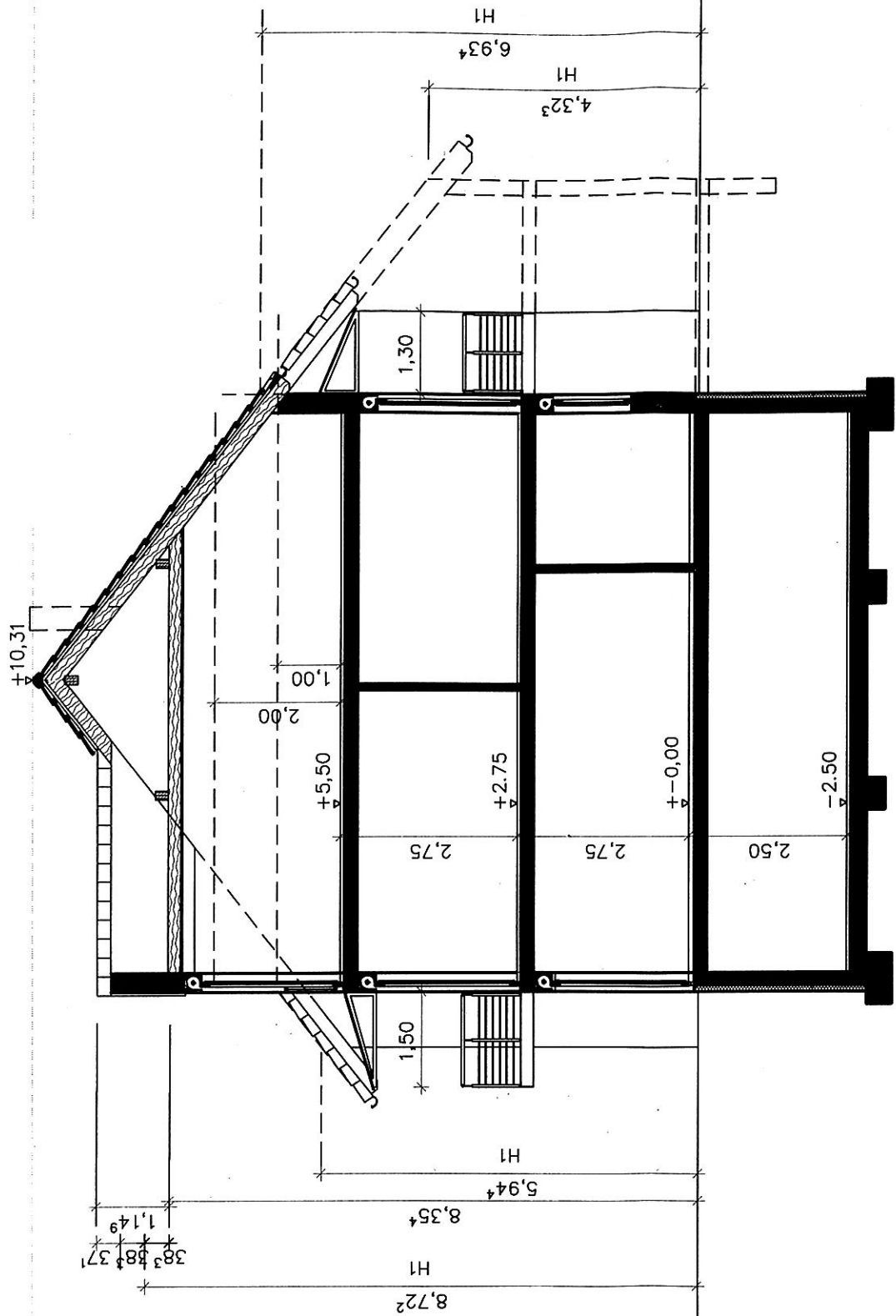

SCHNITT A-A

02. Sep. 2020
f. h.

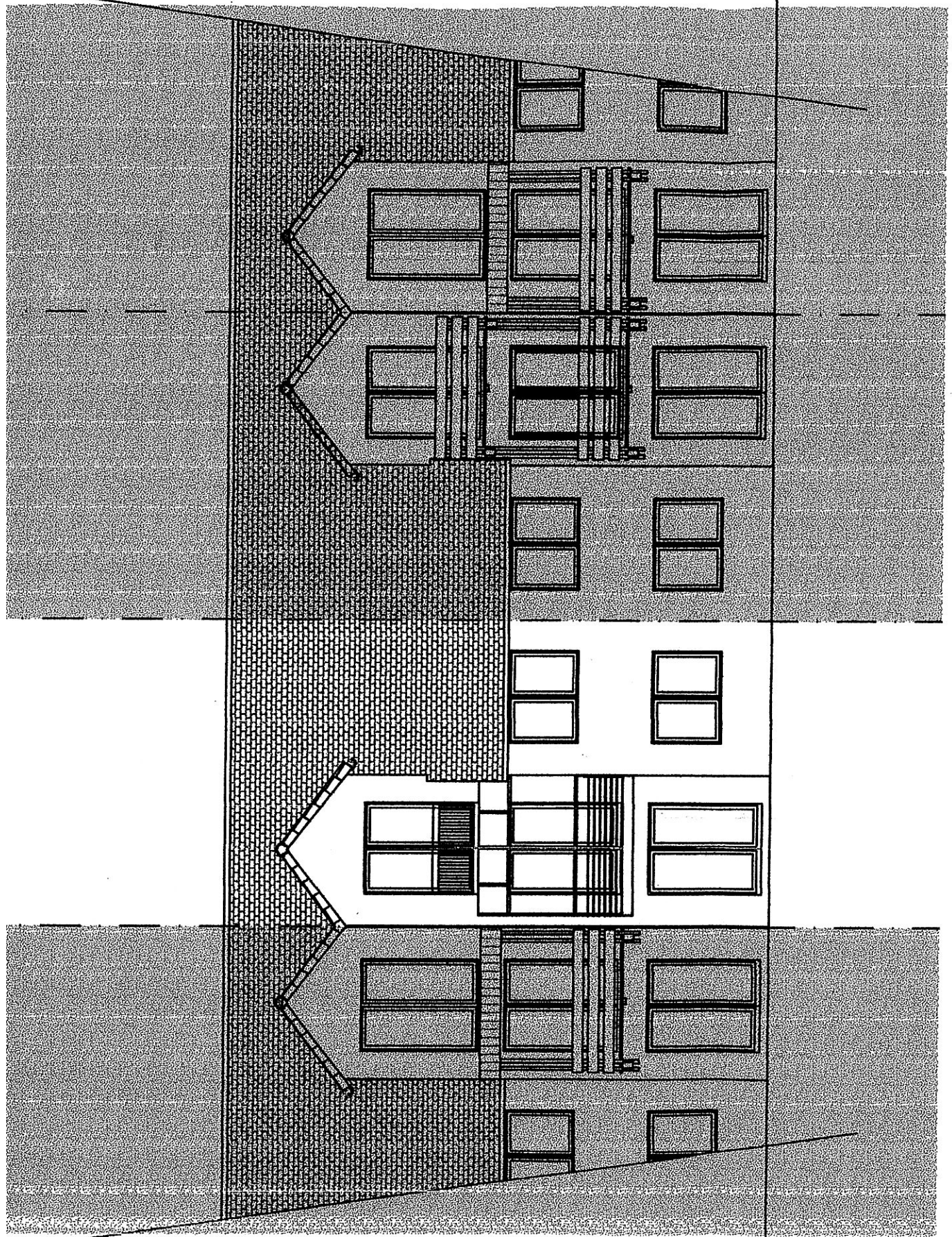

ANSICHT VON SÜDEN

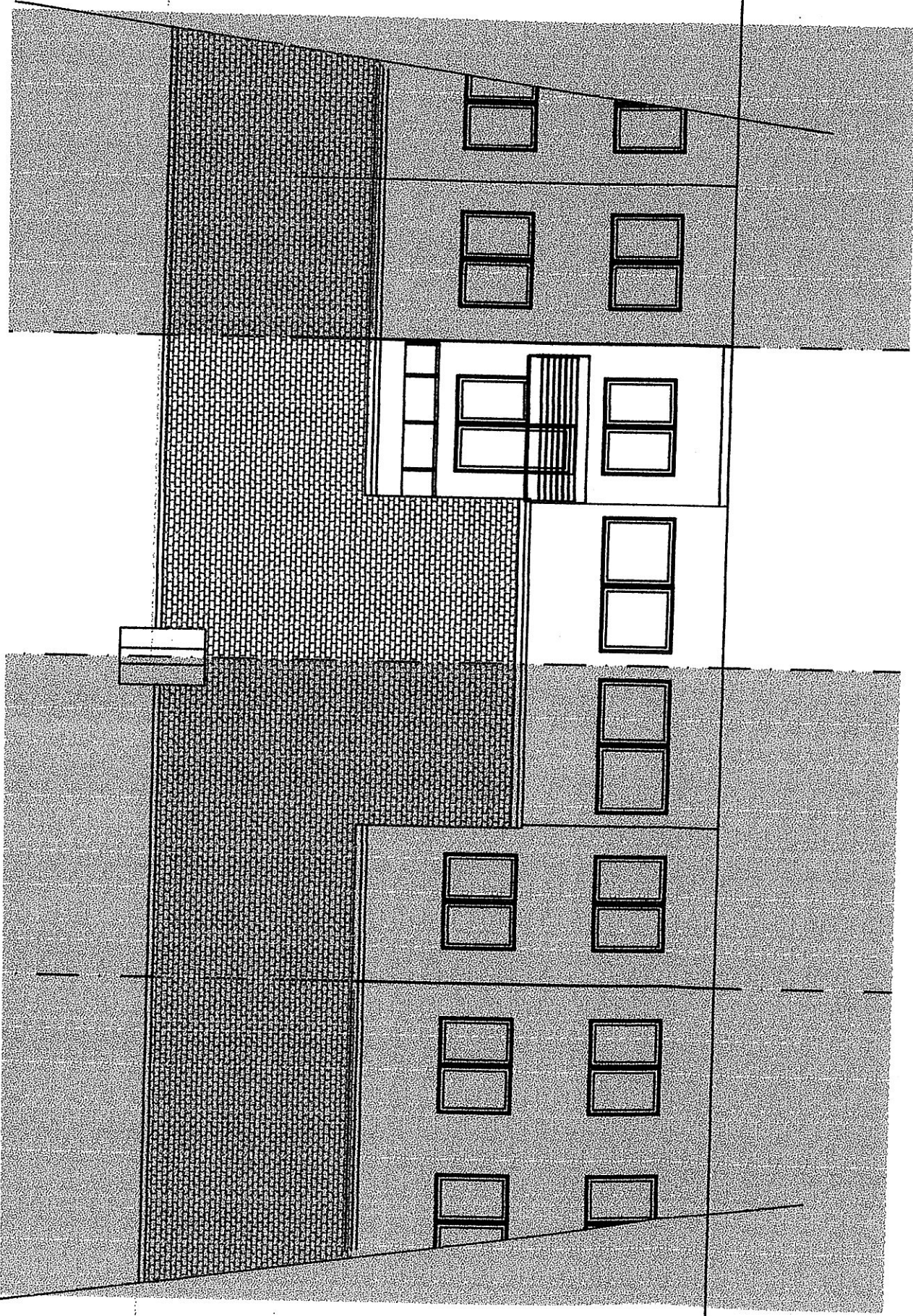

ANSICHT VON NORDEN

| | | |
|---|--------------------------------------|---|
| Über die Gemeinde(nur, wenn an Landratsamt) Gemeinde Kirchheim b. München | Nr. im Bauantrags-Verz. der Gemeinde | Nr. im Bauantrags-Verz. des Landratsamtes |
| An (Landratsamt oder Gemeinde) | Eingangstempel der Gemeinde | Eingangstempel des Landratsamtes |
| <input type="checkbox"/> Erstschrift <input checked="" type="checkbox"/> Zweitschrift <input type="checkbox"/> Drittschrift | | |

Zutreffendes bitte ankreuzen ☒ oder ausfüllen

Antrag auf

☒ **Isolierte Ausnahme/Befreiung** von den Festsetzungen eines Bebauungsplanes

☐ **Isolierte Abweichung** von örtlichen Bauvorschriften

☐ **Isolierte Abweichung** von bauordnungsrechtlichen Vorschriften

1. Antragsteller/ Bauherr

| | | |
|--------------------------------------|--------------------------------------|--|
| Name Grasmaier | Vorname Rainer | Telefon (mit Vorwahl) 089- 22880700 |
| Straße, Hausnummer Wacholderweg 6 | Postleitzahl, Ort 85551 Kirchheim | |
| Vertreter des Bauherrn: (Name) | Vorname | Telefon (mit Vorwahl) |
| Straße, Hausnummer | Postleitzahl, Ort | |

2. Vorhaben

Genaue Bezeichnung des Vorhabens

EINGABEPLAN ZUM AUSTAUSCH DES HOLZBALKONES ZU EINEM STAHLBALKON UND ERRICHTUNG EINES STAHLBALKONES MIT ÜBERDACHUNG AUF DER NORDSEITE ALS EINGANGSÜBERDACHUNG. 85551 KIRCHHEIM WACHOLDERWEG 6 FLUR NUMMER 141/95 GEMARKUNG KIRCHHEIM b. MÜNCHEN.

3. Baugrundstück

| | |
|-------------------------|--------------------------------------|
| Gemarkung Kirchheim | Flurnummer 141/95 |
| Gemeinde Kirchheim | Straße, Hausnummer Wacholderweg 6 |
| Verwaltungsgemeinschaft | Gemeindeteil Kirchheim |

4. Gegenstand der Befreiung/Abweichung

| |
|---|
| Bezeichnung/Nr. des Bebauungsplanes / der örtlichen Bauvorschrift / der bauordnungsrechtlichen Vorschrift Nr.: 8/K Lindenviertel Quartier C |
| Festsetzung / Vorschrift von der befreit / abgewichen werden soll Art. 5 Satz i: Festsetzung der Materialien für Verkleidungen von Logien und Balkonen. |
| Genaue Bezeichnung der Art der Befreiung / Abweichung Abweichung von den Festsetzungen der Verkleidungsmaterialien Holz, Beton und Mauerwerk zur Errichtung der Balkone und Verkleidungen als Stahl-Glaskonstruktion. Im Kommunbereich halbtransparent. |

5. Beteiligte Nachbarn

Bitte jeweils angeben: Flur-Nr., Gemarkung, Name Vorname, Straße, Haus-Nr, PLZ, Ort, Telefon (mit Vorwahl)

| | | |
|----|--|--|
| a) | Bechtold, Harald, Dr. Wacholderweg 4 85551 Kirchheim | Unterschrift wurde erteilt <input type="checkbox"/> ja <input type="checkbox"/> nein |
| b) | Bechtold, Ulrike Wacholderweg 4 85551 Kirchheim | Unterschrift wurde erteilt <input type="checkbox"/> ja <input type="checkbox"/> nein |
| c) | Nikula Niedersteiner Wacholderweg 8 85551 Kirchheim | Unterschrift wurde erteilt <input checked="" type="checkbox"/> ja <input type="checkbox"/> nein |
| d) | Eva Obst Wacholderweg 8 85551 Kirchheim | Unterschrift wurde erteilt <input checked="" type="checkbox"/> ja <input type="checkbox"/> nein |

6. Unterschriften

| | | |
|--|---|---|
| Ort, Datum Kirchheim den 25.08.2020 | Unterschrift Entwurfsverfasser Günter Amann Zeichenbüro für Hochbau Kirchheim/ Straße 1 85652 Landsham Telefon 089 / 9 03 01 96 | Unterschrift Bauherr  |
|--|---|---|