

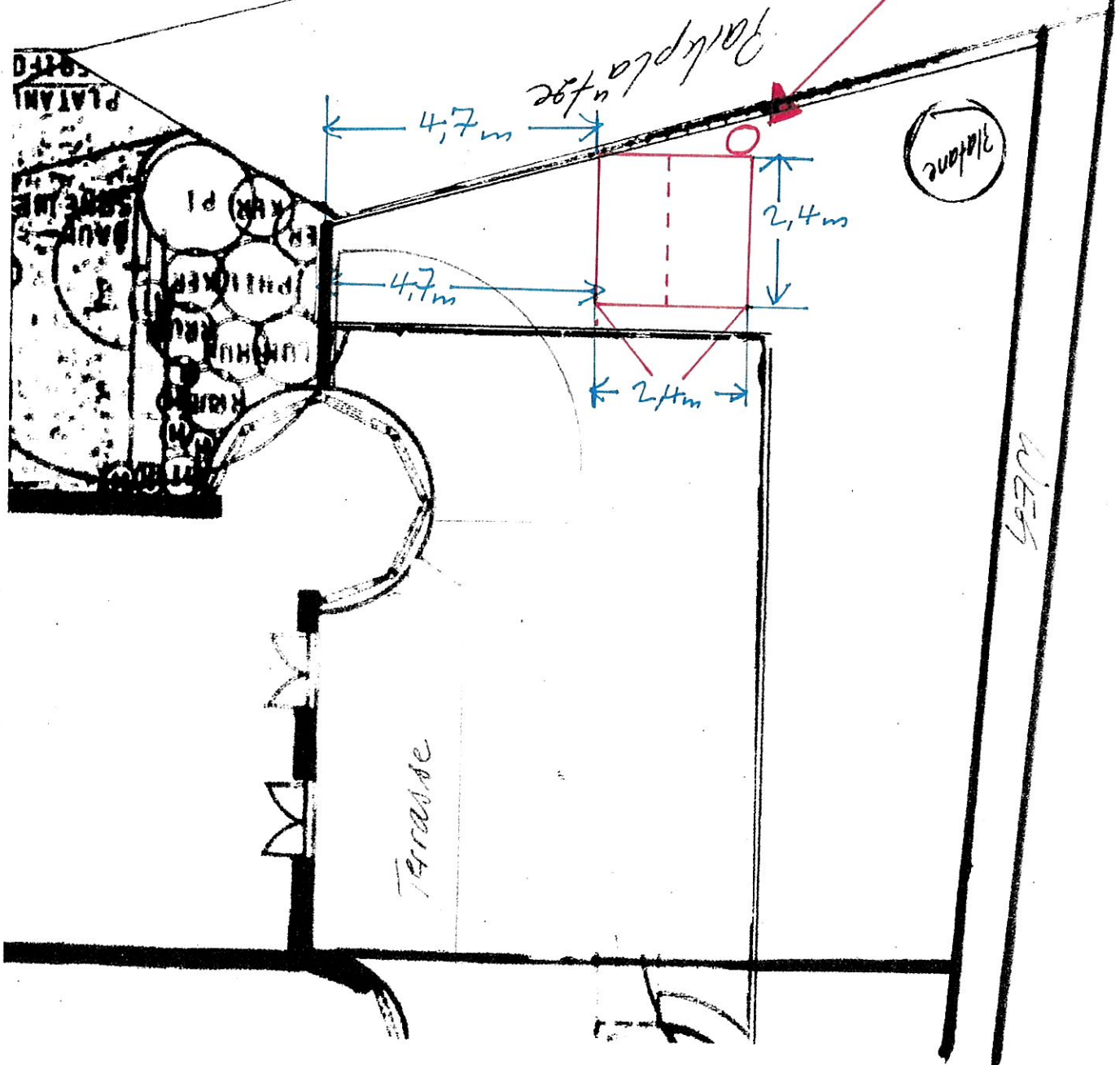

Dachüberstände
befinden sich auf dem Baugrund-
stück
Entwässerung Dach-
fläche im eigenen Grund-
stück

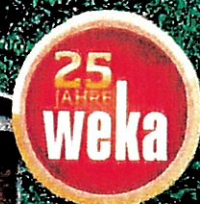

GRUNDRISS



weka Gartenhaus 224 Gr. 2 - 224.2421.13400 - Abb. mit Zubehör Dachschindeln (gegen Aufpreis)

Mehr Inklusive

- » Rahmen-Doppeltür
- » Massivholzdach & -boden
- » Bitumendachbelag

weka Gartenhaus 224

- Firsthöhe:** 227 cm · **Seitenwand:** 197 cm
- **Wand:** 21 mm dicke Blockbohlen
 - **Bauweise:** modernes Schraubsystem
 - **Boden:** Massivholzboden mit Nut und Feder, Oberseite glatt gehobelt, naturbelassen
 - **Dach:** Massivholz-Satteldach mit Nut und Feder, Unterseite glatt gehobelt, naturbelassen
 - **Dachüberstände:** vorn + hinten 10 cm, Seiten ca. 27,5 cm
 - **Dachbelag:** Bitumen-Dachbelag zur Ersteindeckung*, Zubehör: Dachschindeln S. 101
 - **Tür:** Rahmen-Doppeltür B 166 x H 173 cm (lichtes Maß), inkl. hochwertiger Drückergarnitur mit Profilzylinderschloss und 3 Schlüsseln
 - **Farbvarianten:** ① naturbelassen, ② schwedenrot ③ grau, ④ anthrazit
 - **WEKA Vorteil:** witterungsgeschützte Unterkonstruktion

Andere Dachform - Flachdach-Variante auf Seite 67



Gr. 2 naturbelassen
224.2421.10400
1.399,00 €
Optionaler Montagepreis: 759,00 €

Gr. 2 schwedenrot
224.2421.13400

Gr. 2 grau
224.2421.15400

Gr. 2 anthrazit
224.2421.16400
1.699,00 €
Optionaler Montagepreis: 809,00 €

weka Gartenhaus 224



Gr. 3 naturbelassen
224.2424.10400
1.449,00 €
Optionaler Montagepreis: 799,00 €

Gr. 3 schwedenrot
224.2424.13400

Gr. 3 grau
224.2424.15400

Gr. 3 anthrazit
224.2424.16400
1.849,00 €
Optionaler Montagepreis: 849,00 €

Dieses Zeichen zeigt Ihnen bei den jeweiligen Hausgrößen den Paketbedarf an Dachschindeln.

weka Gartenhaus 224



Gr. 1 natur
224.2121.10400

~~1.099,00 €~~

999,99 €

Optionaler Montagepreis: 729,00 €

Gr. 1 in Wetterschutzfarbe

224.2121.16400 rot
224.2121.15400 grau
224.2121.13400 anthrazit

~~1.549,00 €~~

1.299,00 €

Optionaler Montagepreis: 779,00 €

Zubehör-Tipp



Die ideale Ergänzung
Schützen Sie Ihr neues Gartenhaus mit den hochwertigen Dachschindeln in Rechteck- oder Biberschwanzform und in verschiedenen Farben. (s. S. 101)

Unsere Empfehlung



Das passende Schleppdach

Für modernes Schraubsystem
19 + 21 mm Wandstärke
Sockelmaß B 86 x T 200 cm, ab Haustiefe 194 cm (1 Paket Schindeln wird benötigt)

naturbelassen
330.0106.20400
185,99 €

Optionaler Montagepreis: 189,00 €

weiß
330.0106.11000
239,99 €

Optionaler Montagepreis: 199,00 €

* dient dem Schutz Ihres Hauses unmittelbar nach dem Aufbau. Alle Abbildungen sind Gestaltungsspiele. Für alle Abbildungen gilt: Decke nicht im Lieferumfang. Passendes Zubehör zu den hier gezeigten Gartenhäusern gegen Aufpreis finden Sie ab Seite 98

Protokoll

- Besprechung Gartenhaus- Projekt [REDACTED] (Teufelsäckerstraße 9, 85551 Kirchheim, EG)
- Montag, 10.08.2020
- 19:00-20:30 Uhr
- Garten von Frau [REDACTED] vor Ort

Teilnehmer:

- [REDACTED]
- [REDACTED]
- [REDACTED]
- [REDACTED]
- [REDACTED]
- [REDACTED]

Fehlende Personen:

- [REDACTED]
- [REDACTED]
- [REDACTED]

Protokollant: Kathrin Graser

Debatte:

Platzierung eines neuen Gartenhauses in Verbindung mit Einigung über das Gartenhaus selbst (Größe, Farbe)

Ergebnis:

Platzierung der Bodenplatte für Gartenhaus:

- Von der Außenkante Lichtschacht Mauer Gemeinschaftsgrund, 470 cm rein ist Beginn der Bodenplatte
Bodenplatte genehmigt in Größe 240 cm x 240 cm
Bodenplatte wird direkt am Gartenzaun verlegt, d.h. 3-4 Sträucher werden hierfür entfernt und ggf. falls möglich (wenn Büsche bei Ausgrabung nicht beschädigt werden und „überleben“) an einer anderen Stelle wieder eingepflanzt
Bodenplatte parallel zur Lichtschacht Außenmauer Gemeinschaftsgrund
Siehe Skizze Flurkarte

Gartenhaus

- Gartenhaus 224 (Firma WEKA)
- Größe 1 >> Maße: Tiefe 209 cm / Breite: 205 cm / Höhe: 227 cm
- Farbe Haus: schwedenrot mit weißer Türe, weißem Ortgang, weißen Wandabschlussleisten
- Farbe Bitumen Dachschindeln: anthrazit (Biberschwanz)
- Siehe Foto Katalogseite

Errichtung eines Gartenhauses, Teufelsackerstraße 9



Luftbildisometrie aus südlicher Richtung

Errichtung eines Gartenhauses, Teufelsackerstraße 9



Flurkartenausschnitt mit Luftbild

Errichtung eines Gartenhauses, Teufelsäckerstraße 9



Bebauungsplan Nr. 36 H - Ausschnitt