

Blatt Nr.: 1  
.Fertigung

LAGEPLAN

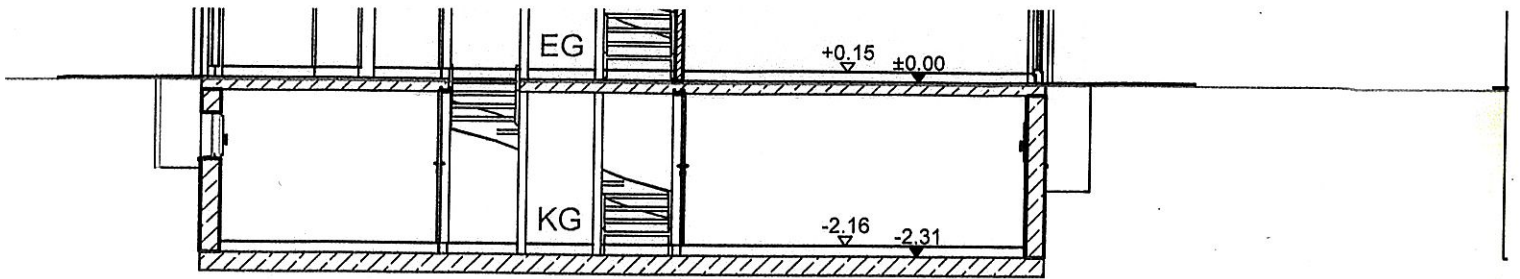

SCHNITT 1-1

A

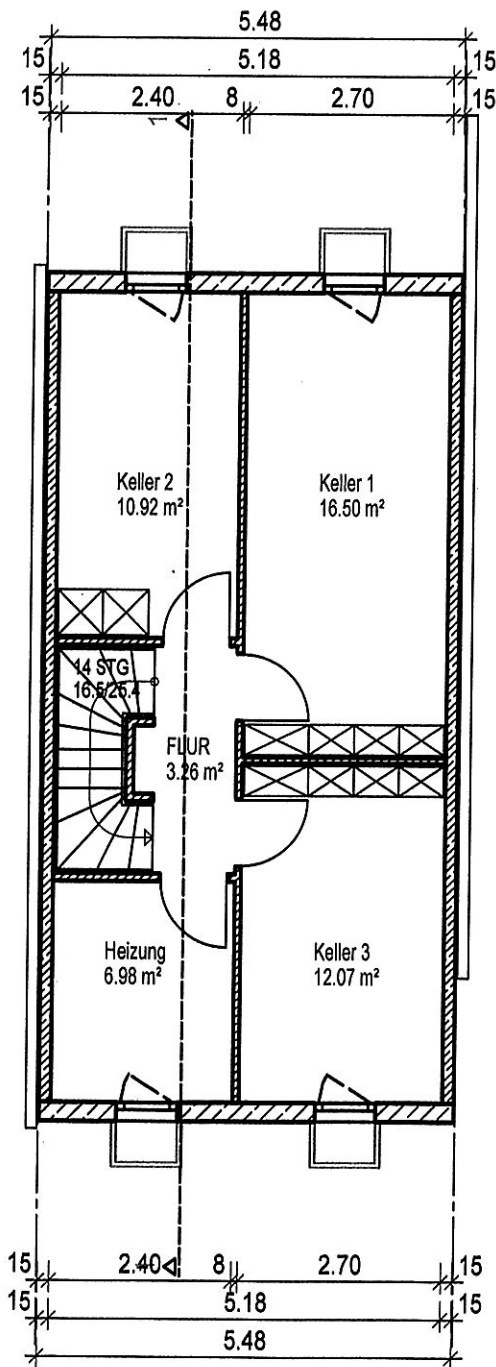

KELLER

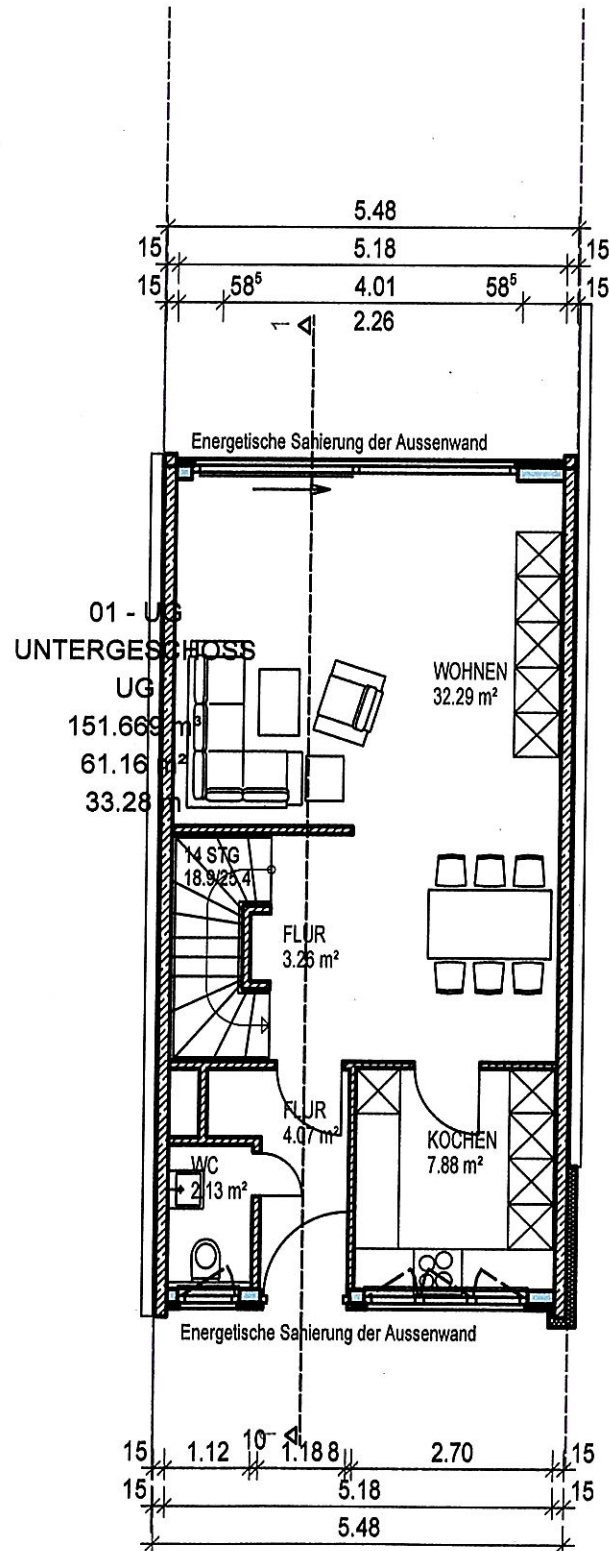

ERDGESCHOSS

15

15

15

15



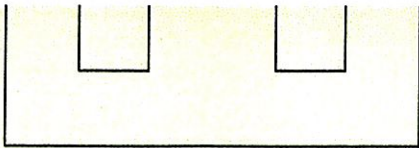

ANSICHT STRAÙE

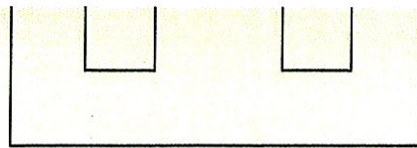

ANSICHT GARTEN

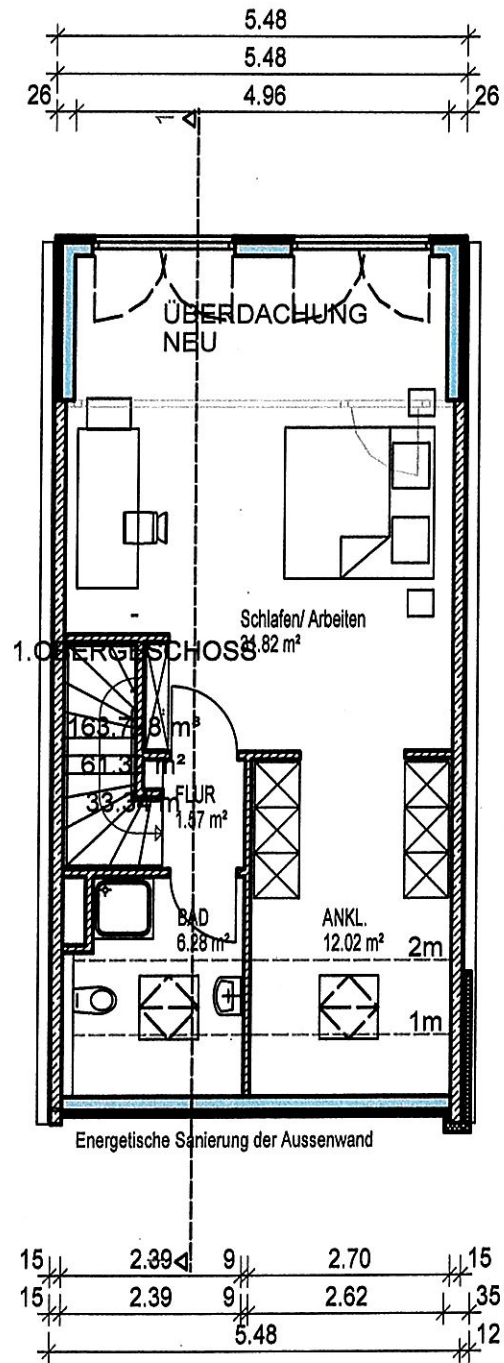
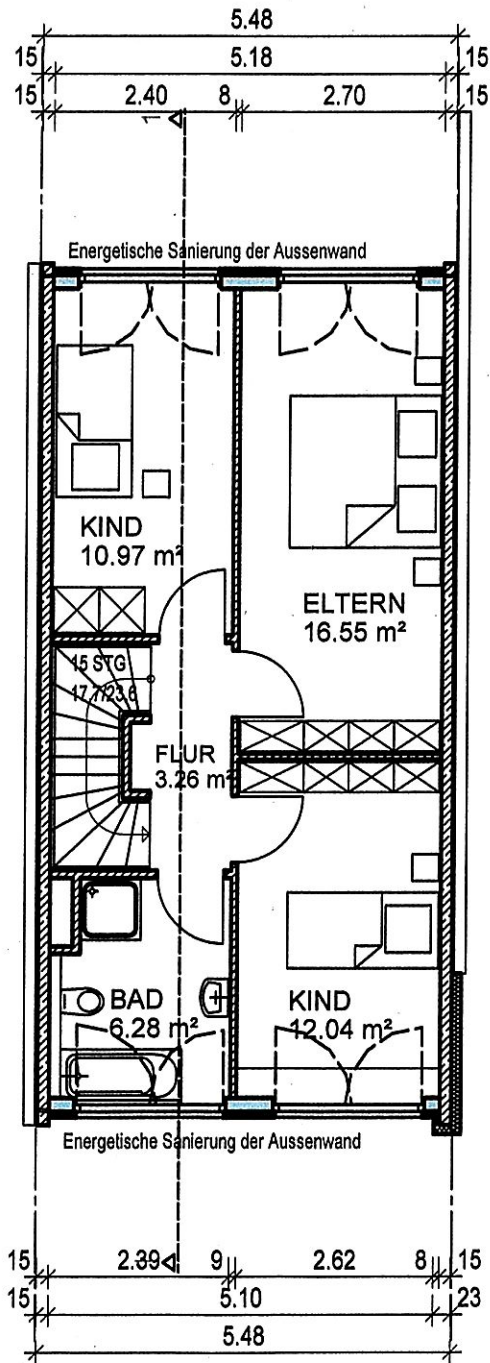

1-1

ÜBERDACHUNG  
NEU

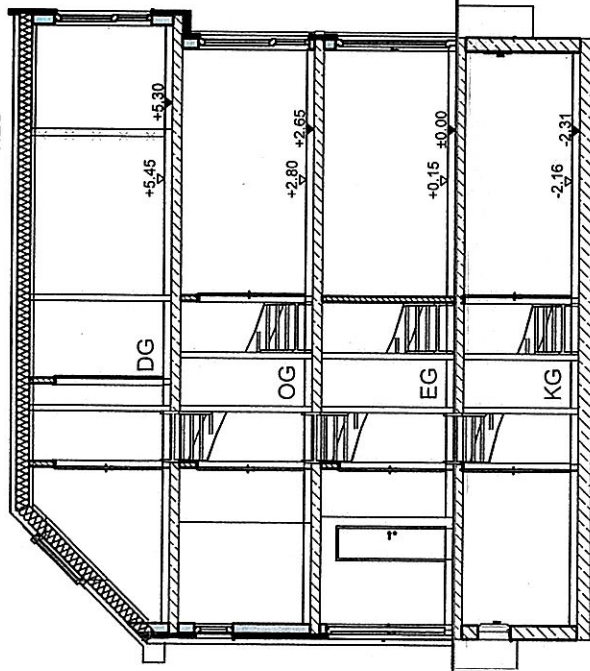

SCHNITT 1-1

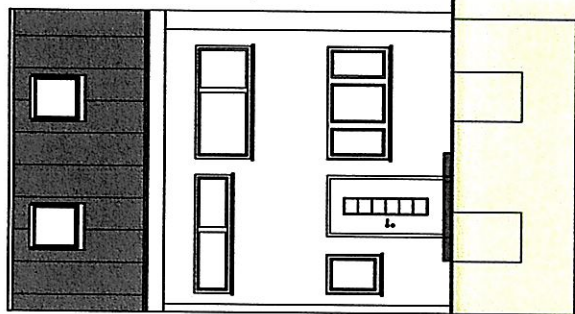

ANSICHT STRASSE

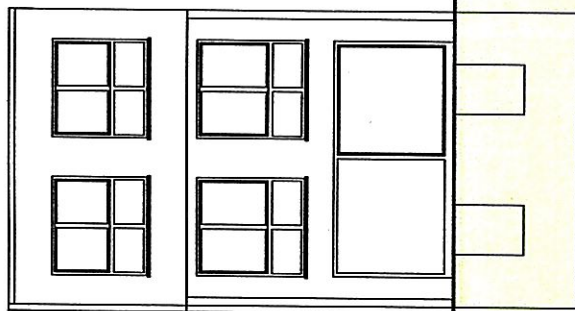

ANSICHT GARTEN

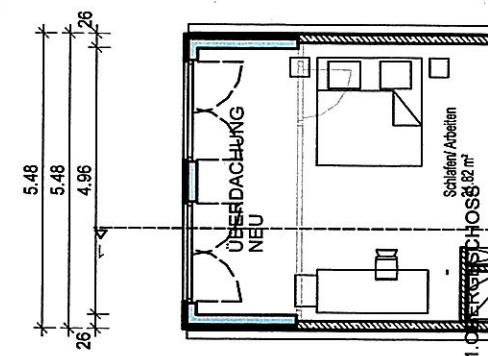
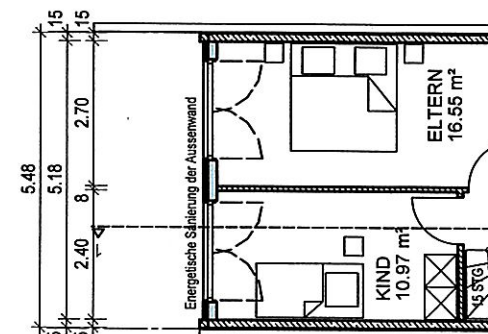
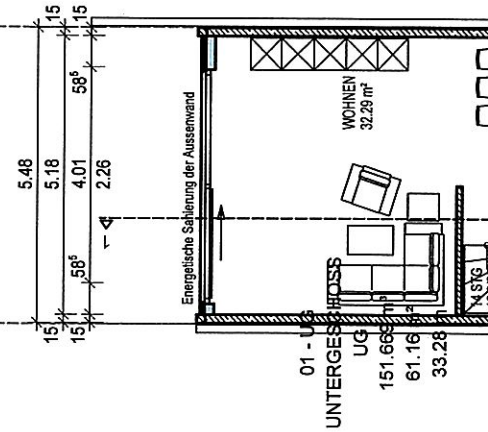
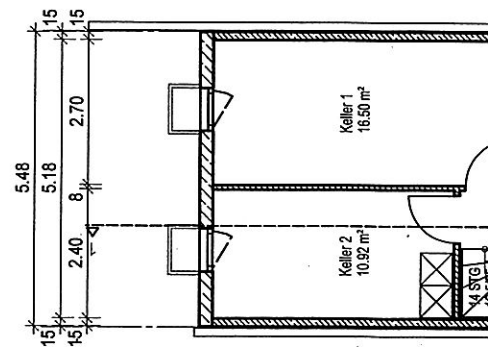

# BEGÜNDUNG BEFREIUNG

## 5. Gegenstand der Befreiung / Ausnahme / Abweichung

Bezeichnung des Bebauungsplanes / der Vorschrift der Bayer. Bauordnung / der örtlichen Bauvorschrift

- Übergreifender Bebauungsplan vom 25.04.96  
Pkt. 3
- Bebauungsplan NR.7b der Gemeinde Kirchheim bei München  
Pkt. 10.17

Festsetzung / Vorschrift von der befreit / ausgenommen / abgewichen werden soll

Bezeichnung der Art der Befreiung / Ausnahme / Abweichung

Begründung für die beantragte Befreiung / Ausnahme / Abweichung

Das bestehende Gebäude wird energetisch saniert und ertüchtigt. Die bestehende Dachterrasse ist seit einigen Jahren undicht und führt immer wieder zu Problemen mit eindringender Feuchtigkeit. Im Zuge der Sanierung soll die Dachterrasse komplett überdacht werden um somit dem Problem mit der Dichtigkeit herzuwerden.  
In der Nachbarschaft Amperweg 7-9 wurde das so bereits realisiert.

## 6. Unterschriften

Ort, Datum

03.09.2010

Unterschrift Entwurfsverfasser



Unterschrift Bauherr/Antragsteller





