

Maßstab 1:2000 0 10 30 60 Meter

Vervielfältigung nur in analoger Form für den eigenen Gebrauch.
Zur Maßentnahme nur bedingt geeignet.

Geschäftszeichen: 1207/2020

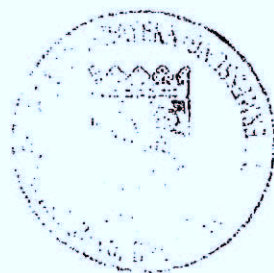

PSA
Stempel und Unterschrift der abgebenden Stelle



**Amt für Digitalisierung, Breitband und Vermessung
München**

Prinzregentenstraße 5
80538 München

Flurstück: 84
Gemarkung: Kirchheim b. München

Gemeinde: Kirchheim b. München
Landkreis: München
Bezirk: Oberbayern

Auszug aus dem Liegenschaftskataster

Flurkarte 1 : 2000
zur Bauvorlage nach § 7 Abs. 1 BauVorIV
Erstellt am 09.03.2020

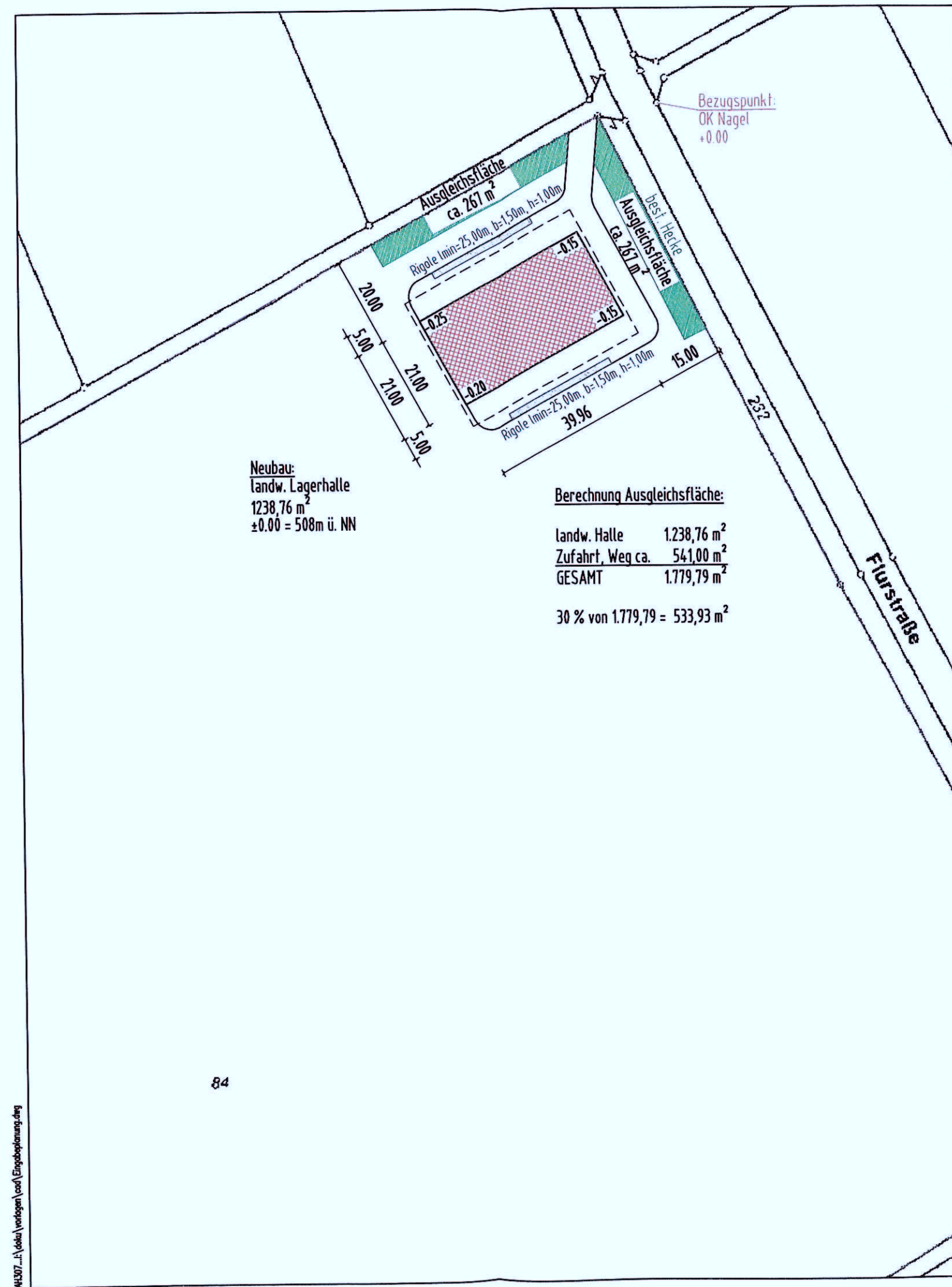

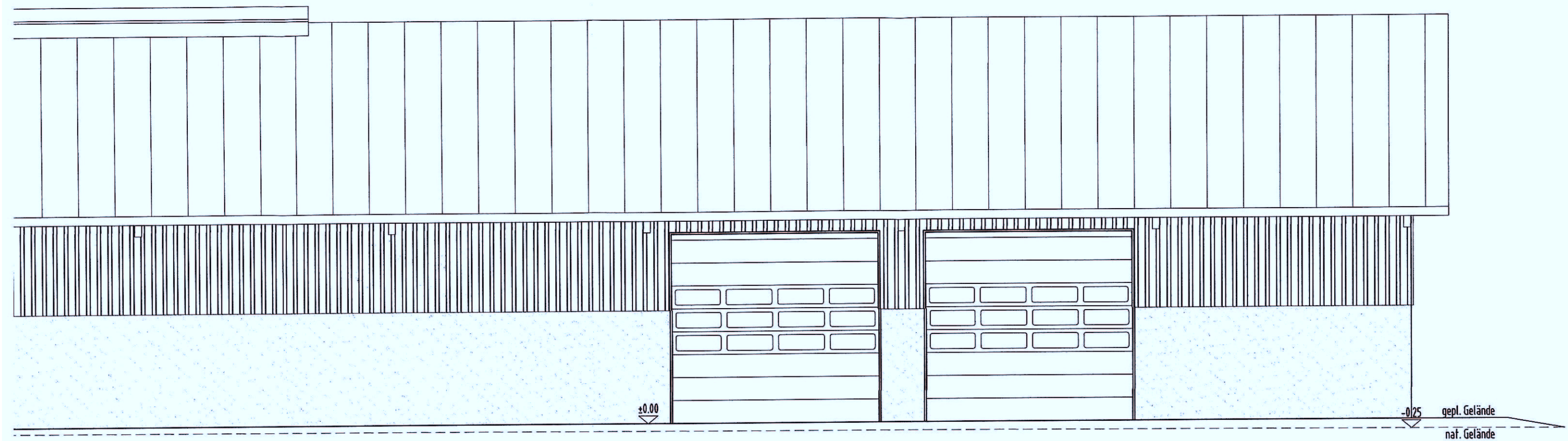

ANSICHT VON NORDEN

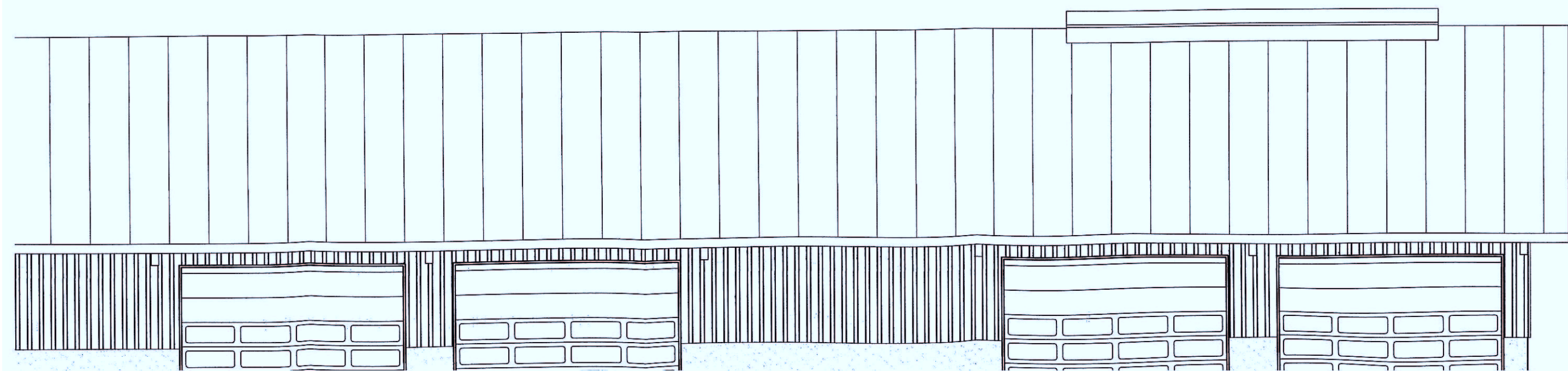

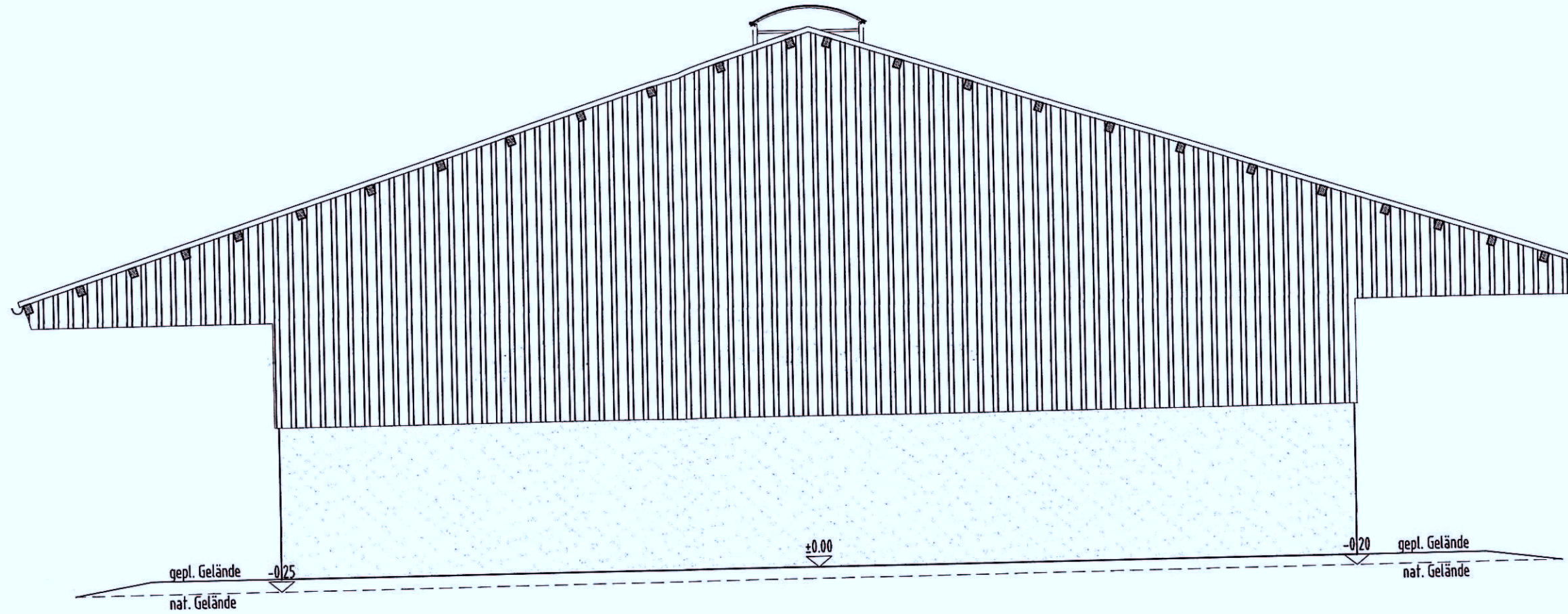

ANSICHT VON WESTEN

