

Bauherr und Grundstückseigentümer	FINr. 64/3, Gem. Kirchheim b. München
Nachbar	FI Nr. 76, Gem. Kirchheim b. München
	FINr. 78, Gem. Kirchheim b. München
	Münchner Straße 6, 85551 Kirchheim b. München
Nachbar	FI Nr. 64/4, Gem. Kirchheim b. München
Nachbar	FI Nr. 64/2, Gem. Kirchheim b. München
Architekt	

Bauantrag . . . . . Fertigung

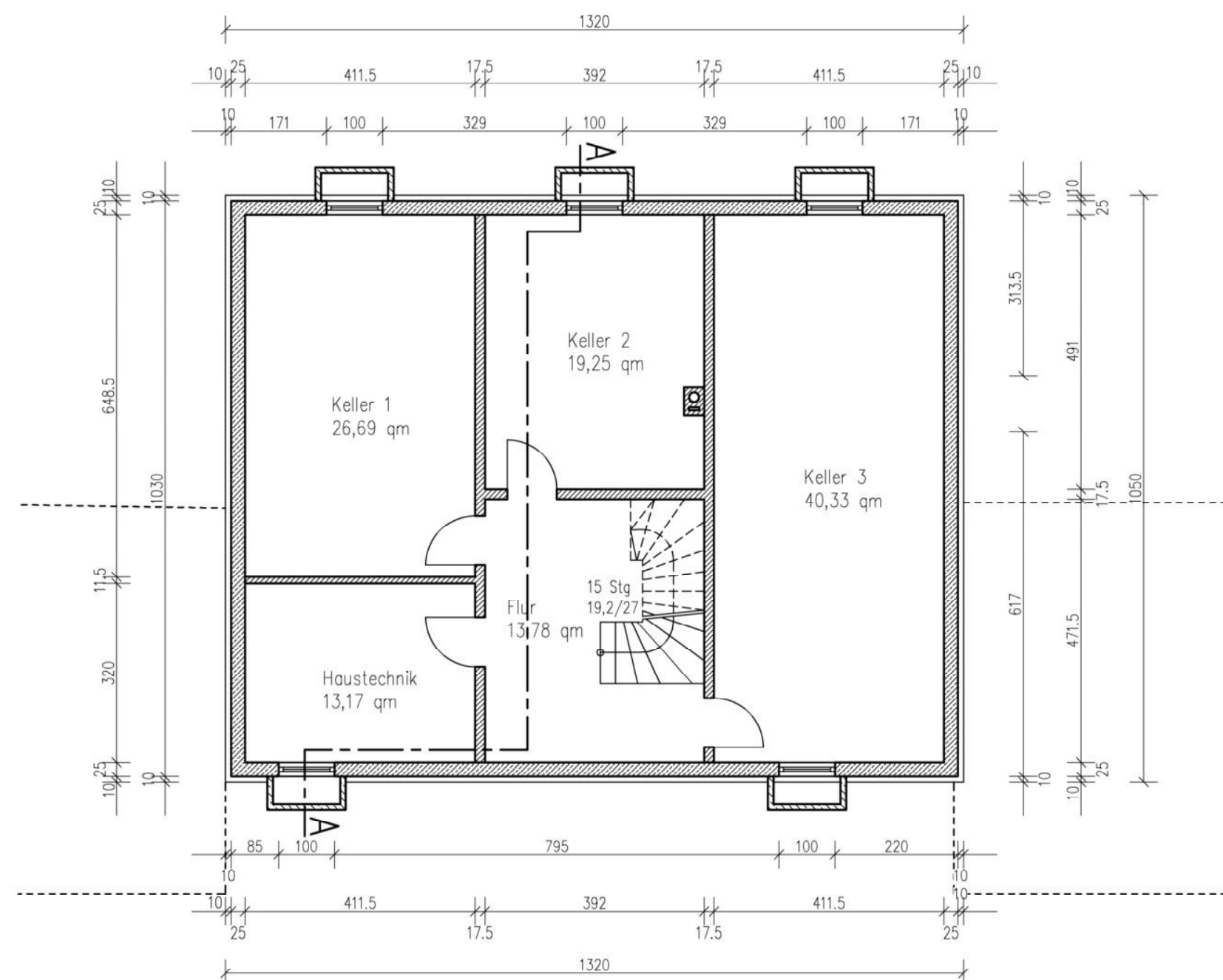
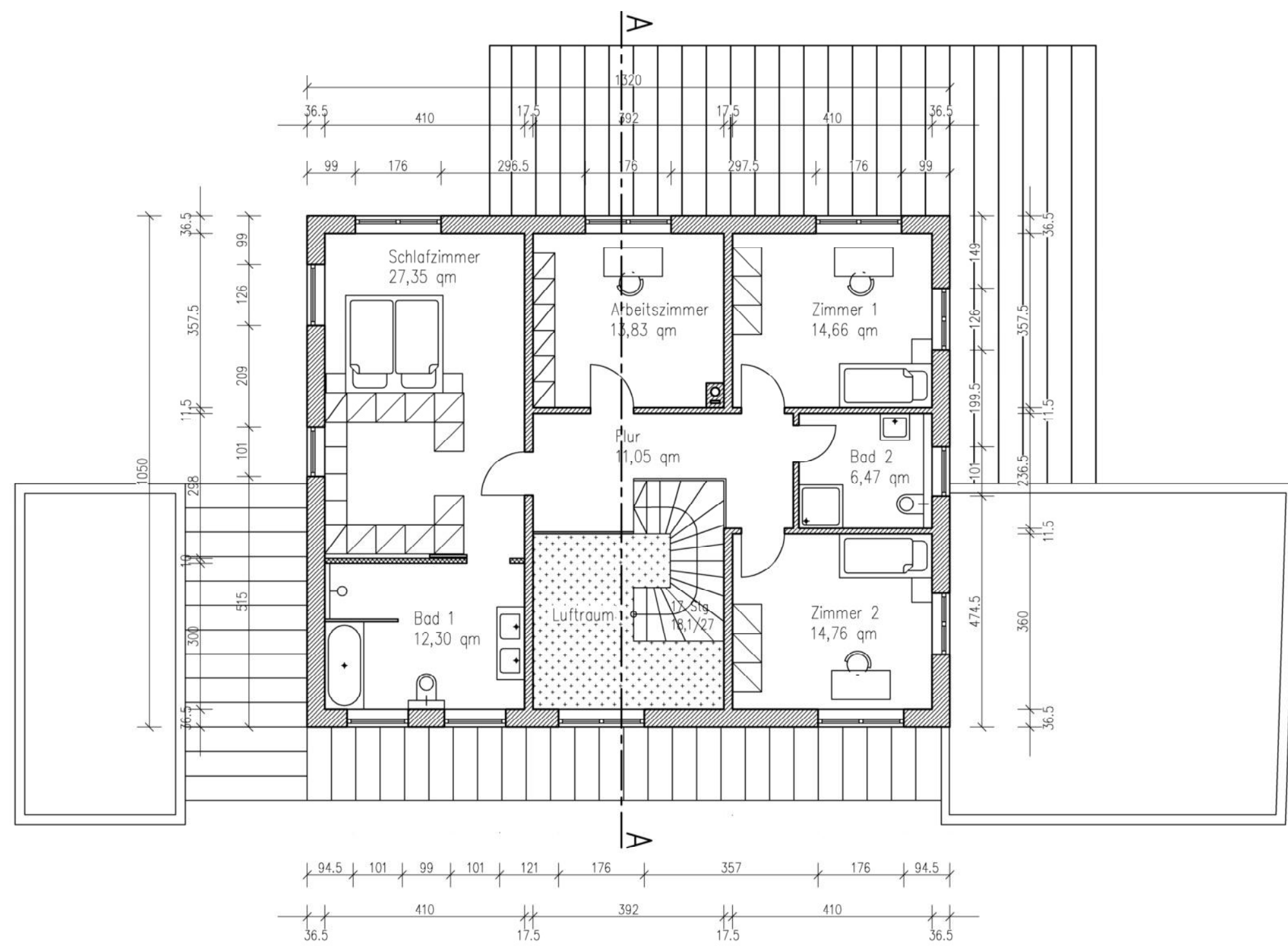
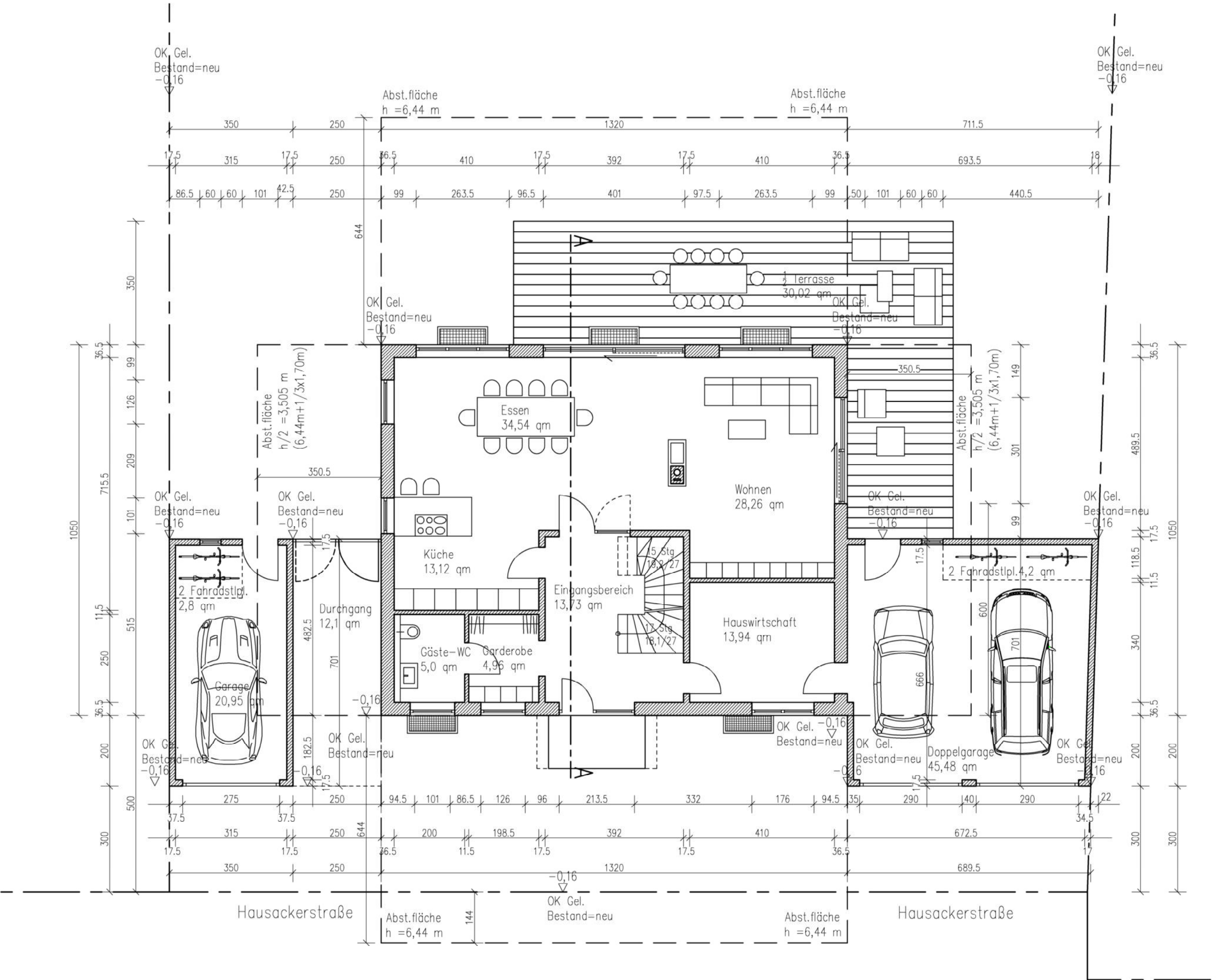

Hausackerstr. 4, 85551 Kirchheim b. München Gemarkung Kirchheim, FINr. 64/3 Neubau eines Einfamilienhauses mit Garagen	
Grundrisse, Schnitte und Ansichten Lageplan Maßstab: 1:1000	Maßstab: 1:100 18.03.2021