

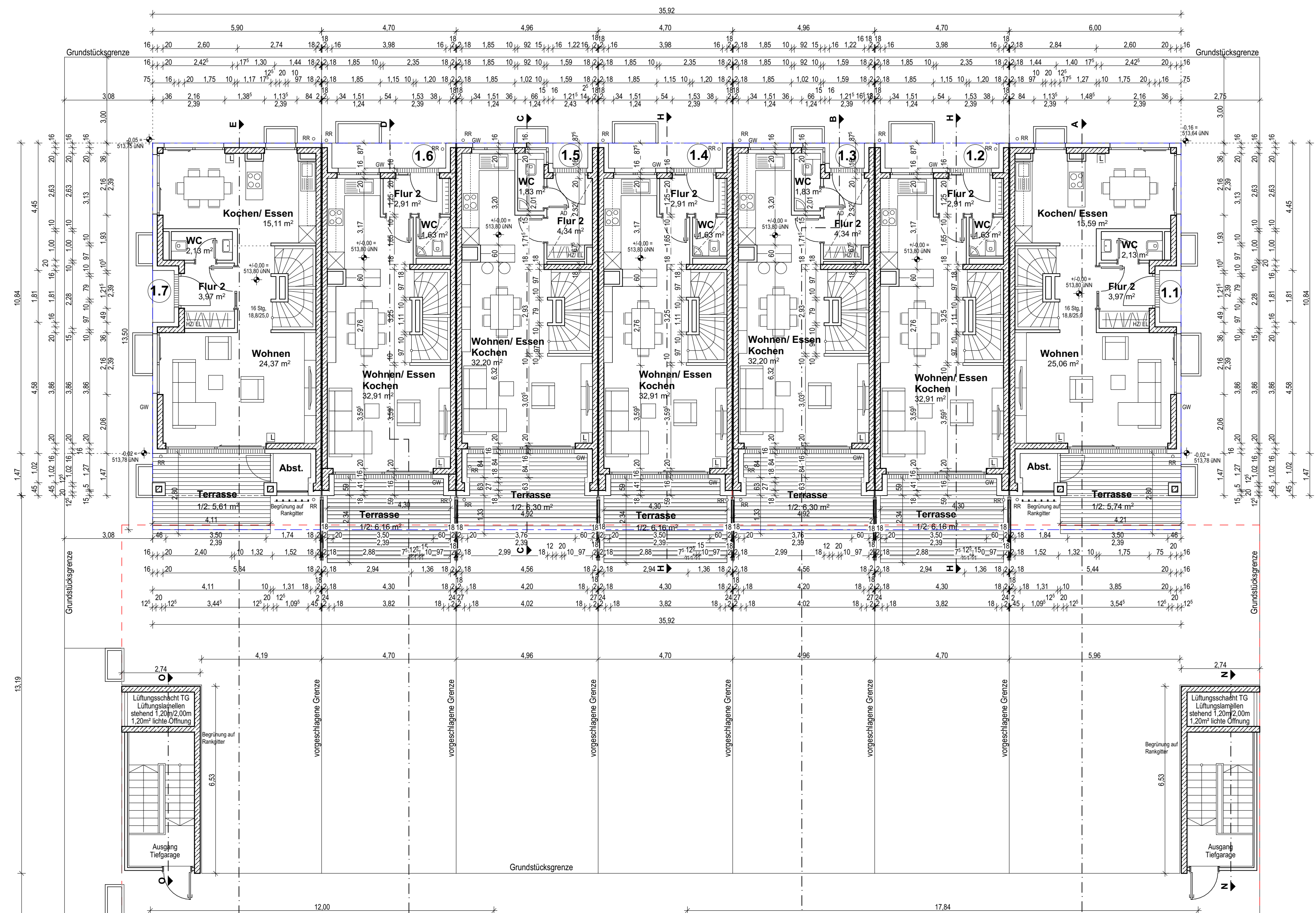

Haus 1.1-1.7 - Ansicht Süd

1:100



Haus 1.1-1.7 - EG

1:100

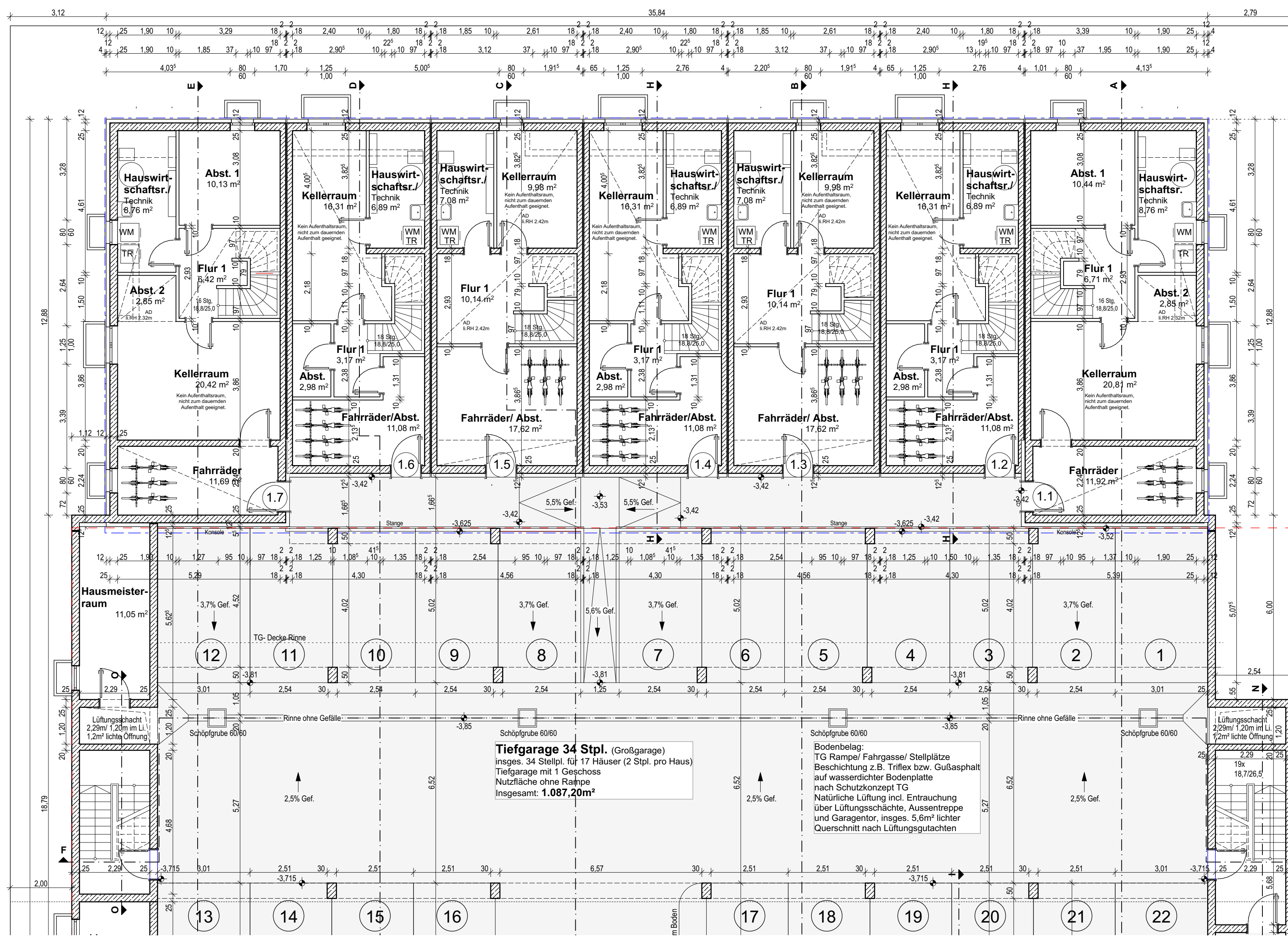

Haus 1.1-1.7 - KG

1:100



Haus 1.1-1.7 - Ansicht Nord

1:100

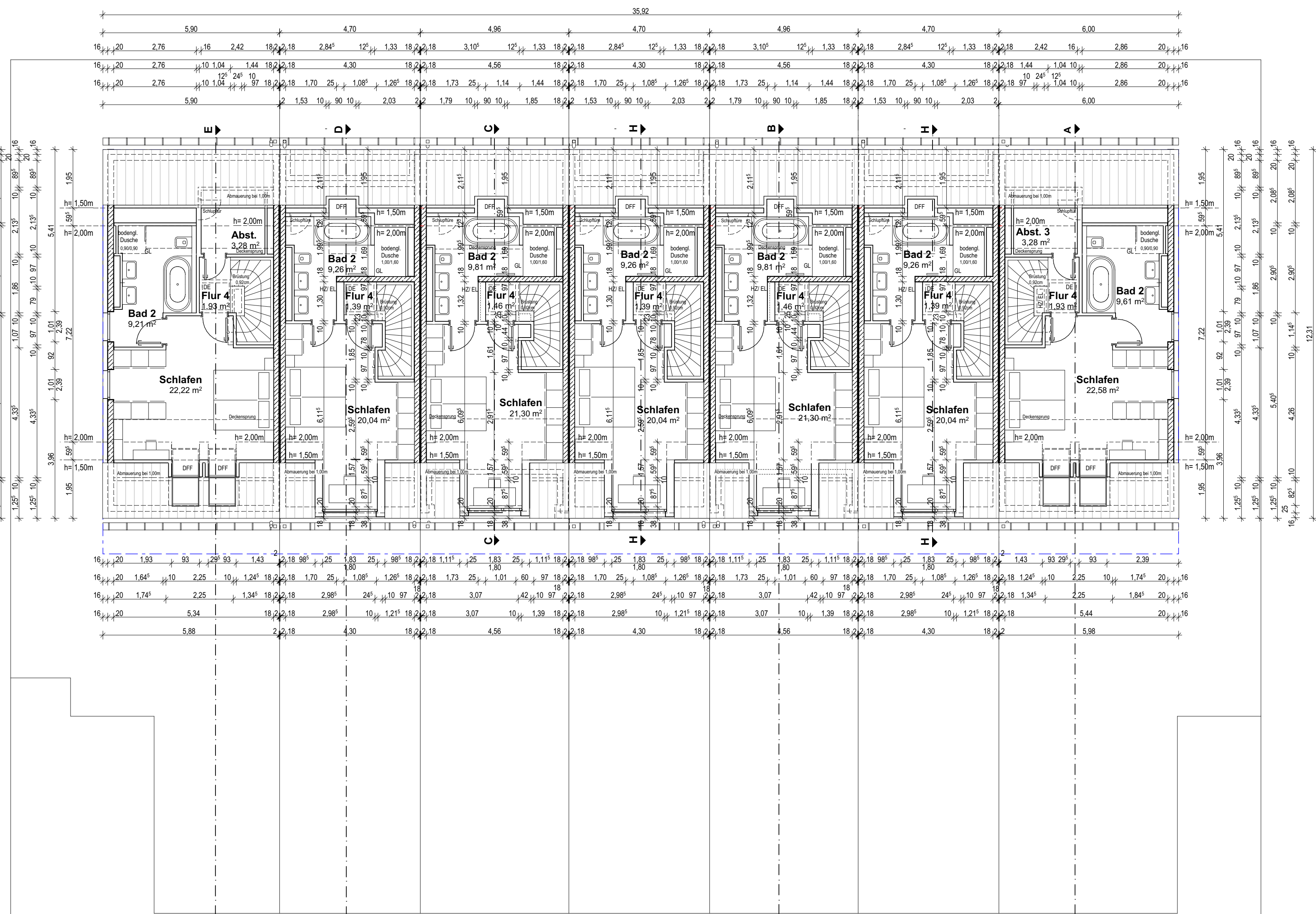

Haus 1.1-1.7 - DG

1:100

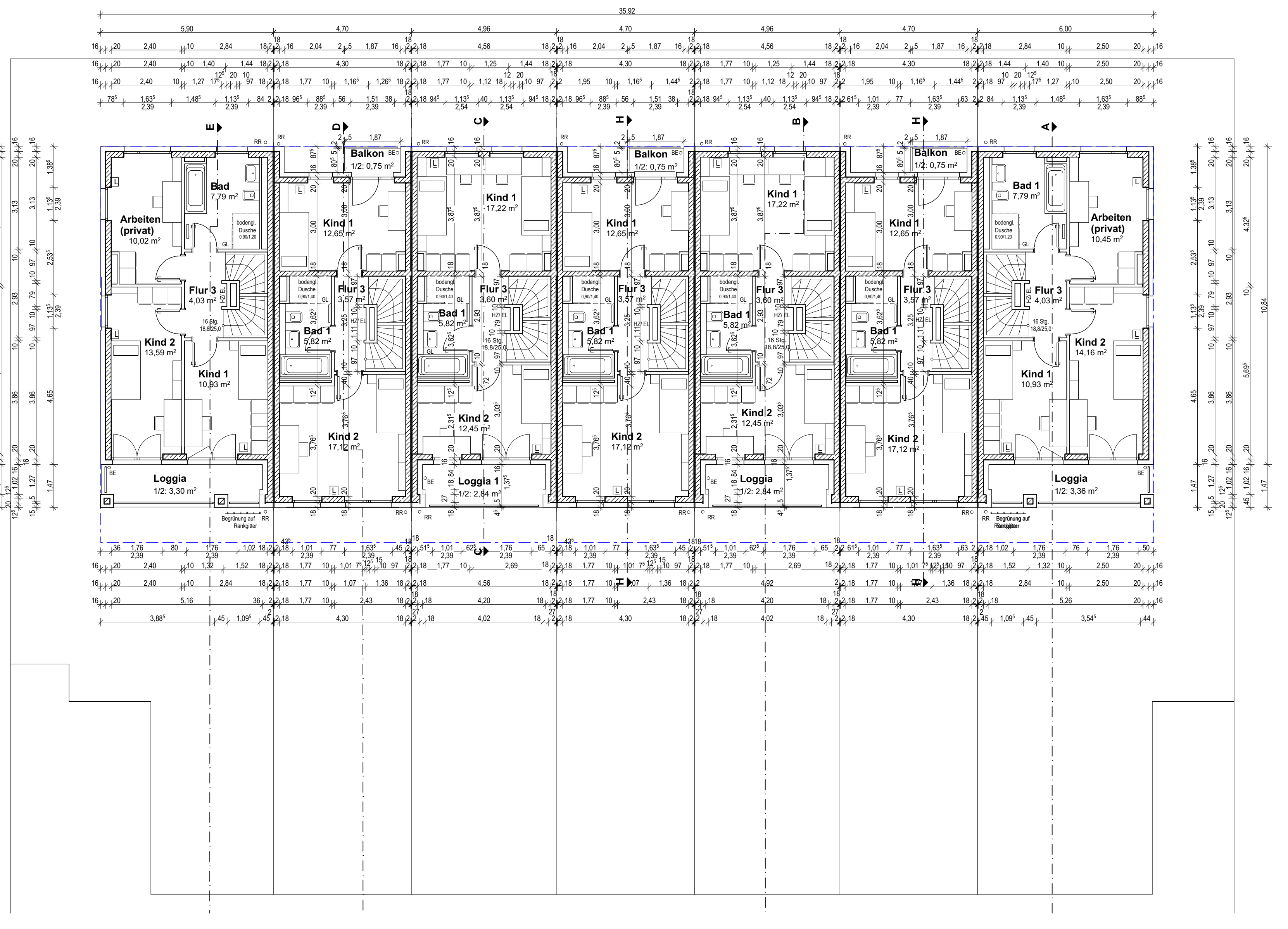

Haus 1.1-1.7 - 1.OG

1:100



**LAGEPLAN M 1:1000**

ÄNDERUNGEN	DATUM
------------	-------

BAUHERR

**ARCHITEKTEN:**

**FASSADEN - ENTWURF (Haus 3.1, 3.2, 5.1, 5.2) :**

### BETEILIGTE NACHBARN

Gemeinde Kirchheim bei München  
Münchner Straße 6  
85551 Kirchheim bei München  
FlurSt.Nr.: 1284, 1475, 1481, 1488

<b>LEGENDE:</b>	
Einführung der Gebäude nach Art. 2, Abs. 3 BayBO:	AD Abgehängte Decke
Haus 1.1-5.2: Gebäudeklasse 2	BE Balkenunterwässerung
	DE Dachentwässerung
Rettungsweg	EL Leuchteinsparung
1. Rettungsweg über den notwendigen Treppenzug	H2/L2 Heizventil / Elektrioberflur
2. Rettungsweg über Balkone, Loggien oder Fenster	IL Lüftungseinrichtung
über die Rettungsweg der Feuerwehr	RE Regenfallrohr
Tragbare Leitern bzw. Drehleiter	GW Gartensprasser
	OFF Dachfallankerstift

## Genehmigungsplan

## FERTIGUNG

**ORT DES BAUVORHABENS:** **P2364 W+T W**  
Nähe Heimstettener Moosweg  
85551 Kirchheim b. München  
Flurstück: 1476, 1477, 1485, 1486, 1487  
Gemarkung: Gemeinde Kirchheim b. München, Landkreis München, Bezirk Oberbayern

**ART DES BAUVORHABENS:**  
Neubau von 13 Reihenhäusern, 4 Doppelhaushälften und einer Tiefgarage mit 34 Stellplätzen

**ANTRAGSTELLER**

**PLANINHALT:**  
Zeile 1 - Haus 1.1-1.7 Grundrisse EG-DG, Ansichten, Lageplan

M 1:100