



Haus 1.7 - Ansicht West

1:100



Haus 1.1 - Ansicht Ost

1:100

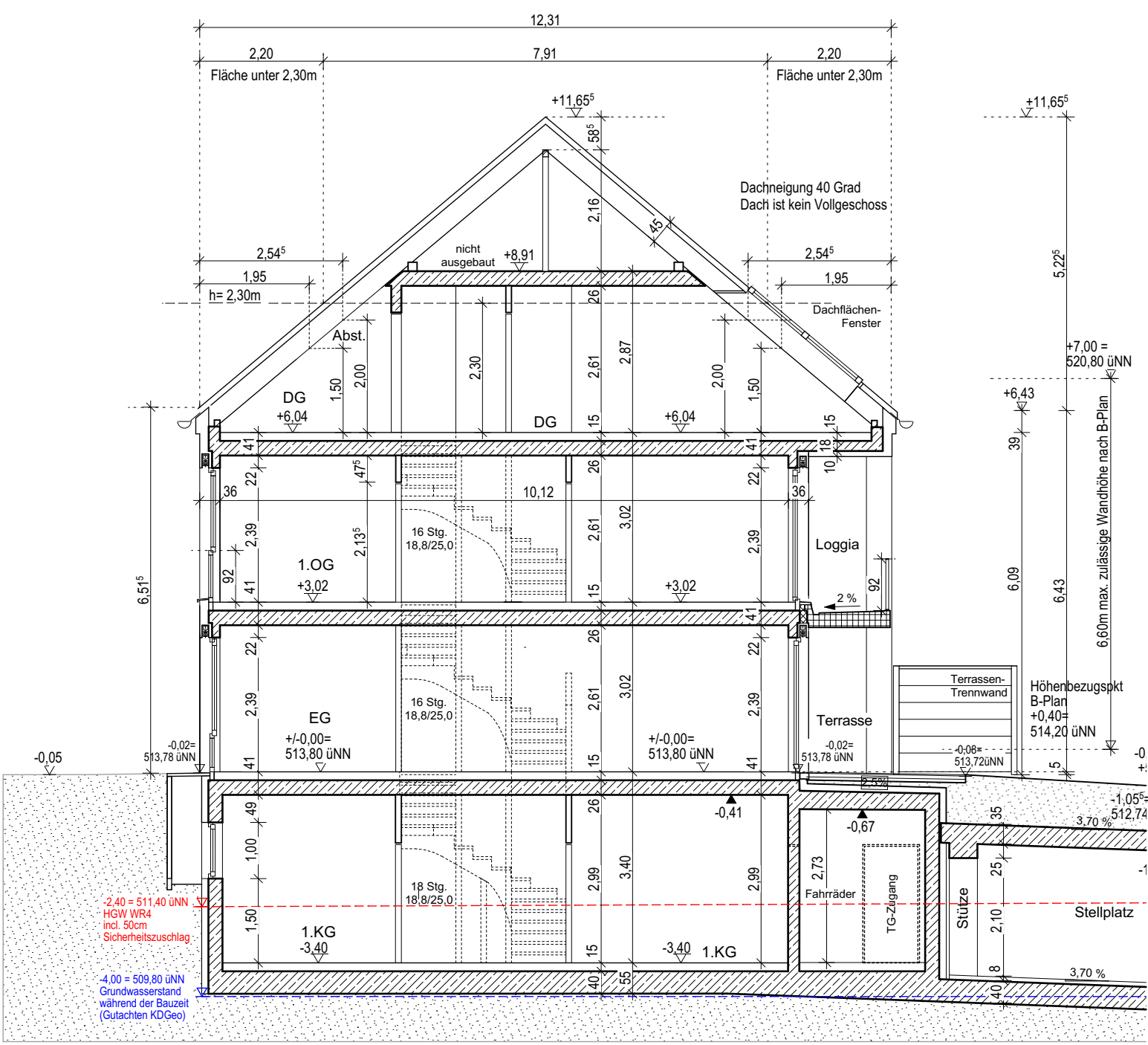

Haus 1.1 - Schnitt

1:100

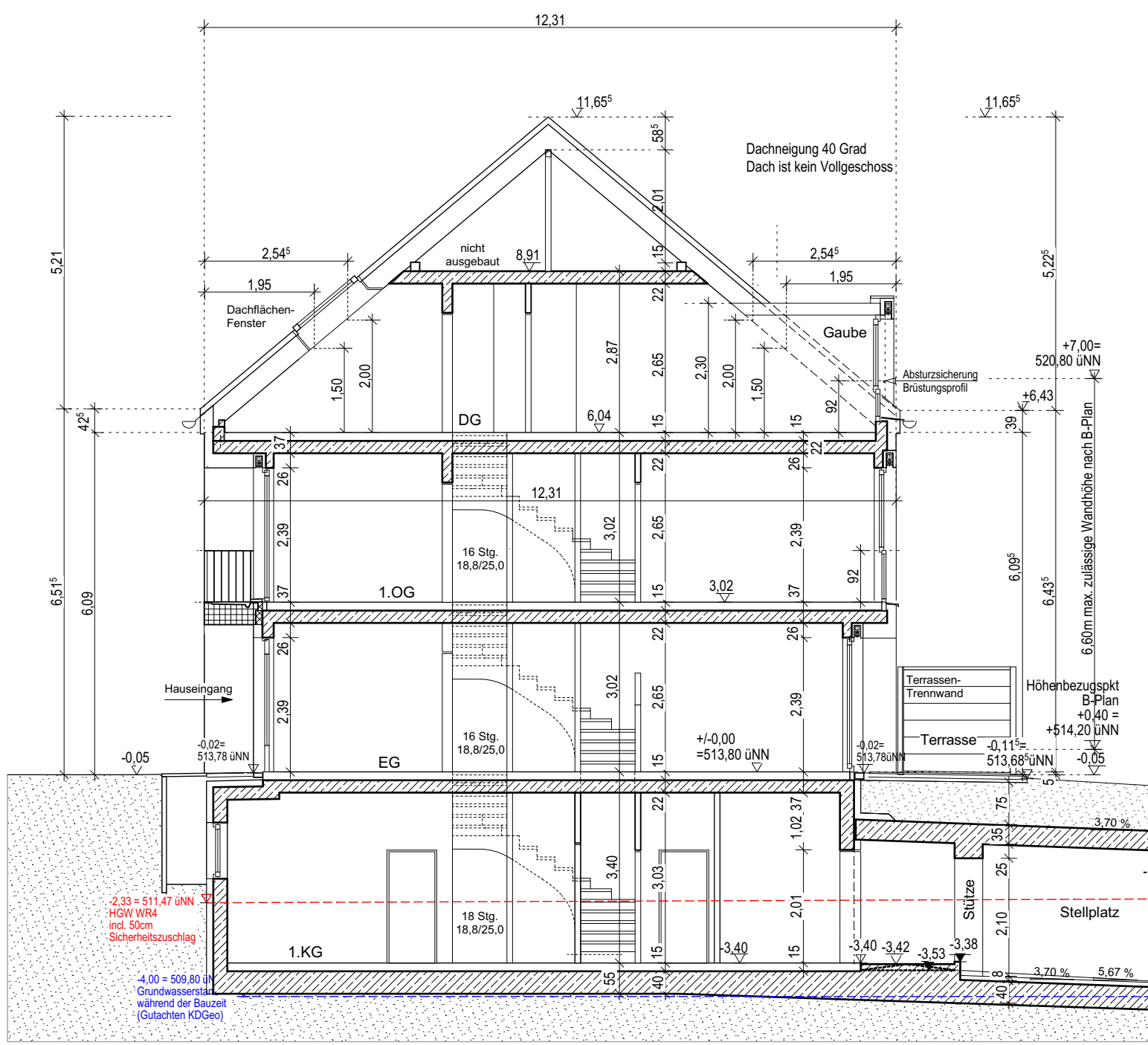

Haus 1.2, 1.4, 1.6 - Schnitt

1:100

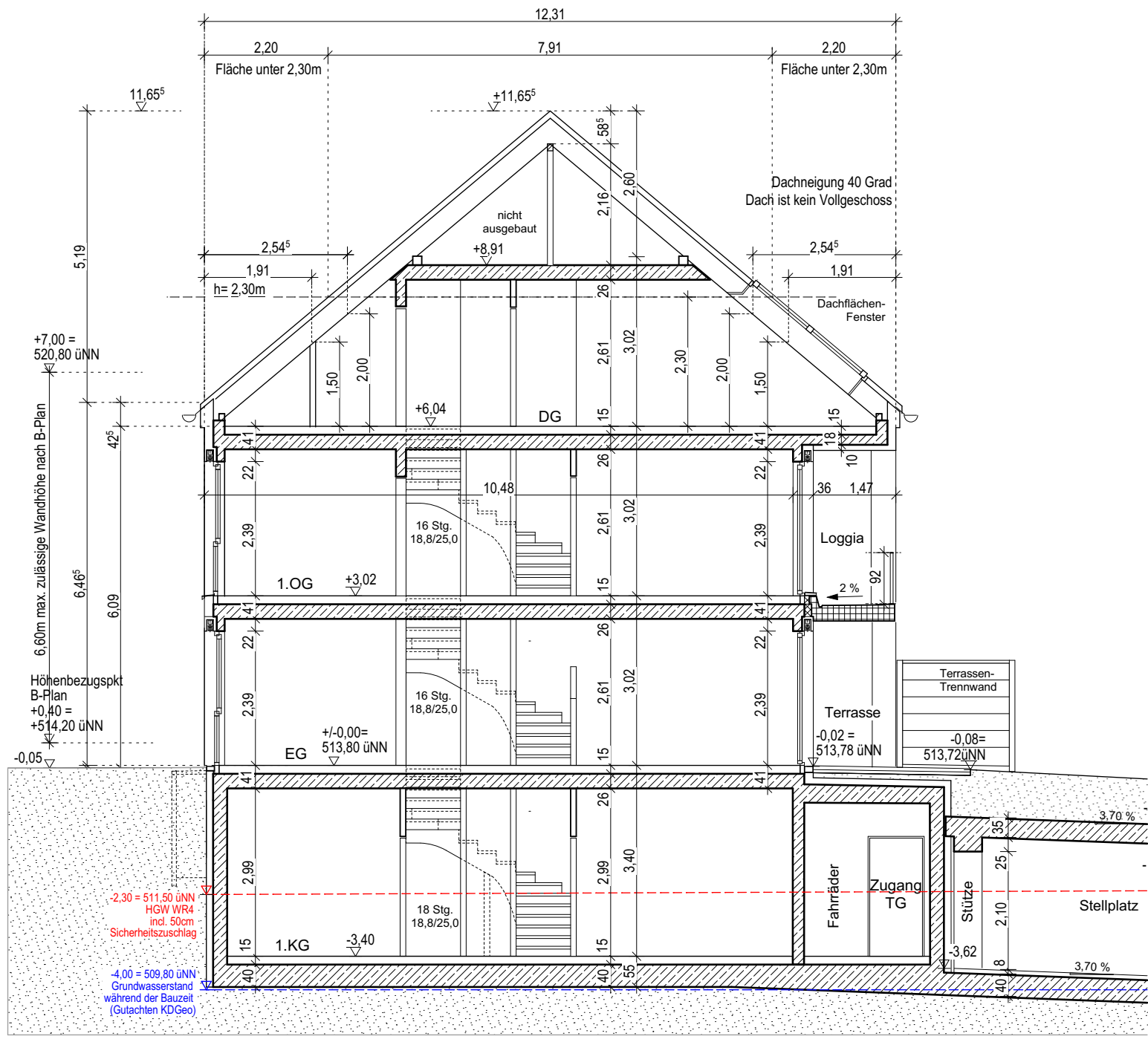

Haus 1.7 - Schnitt

1:100

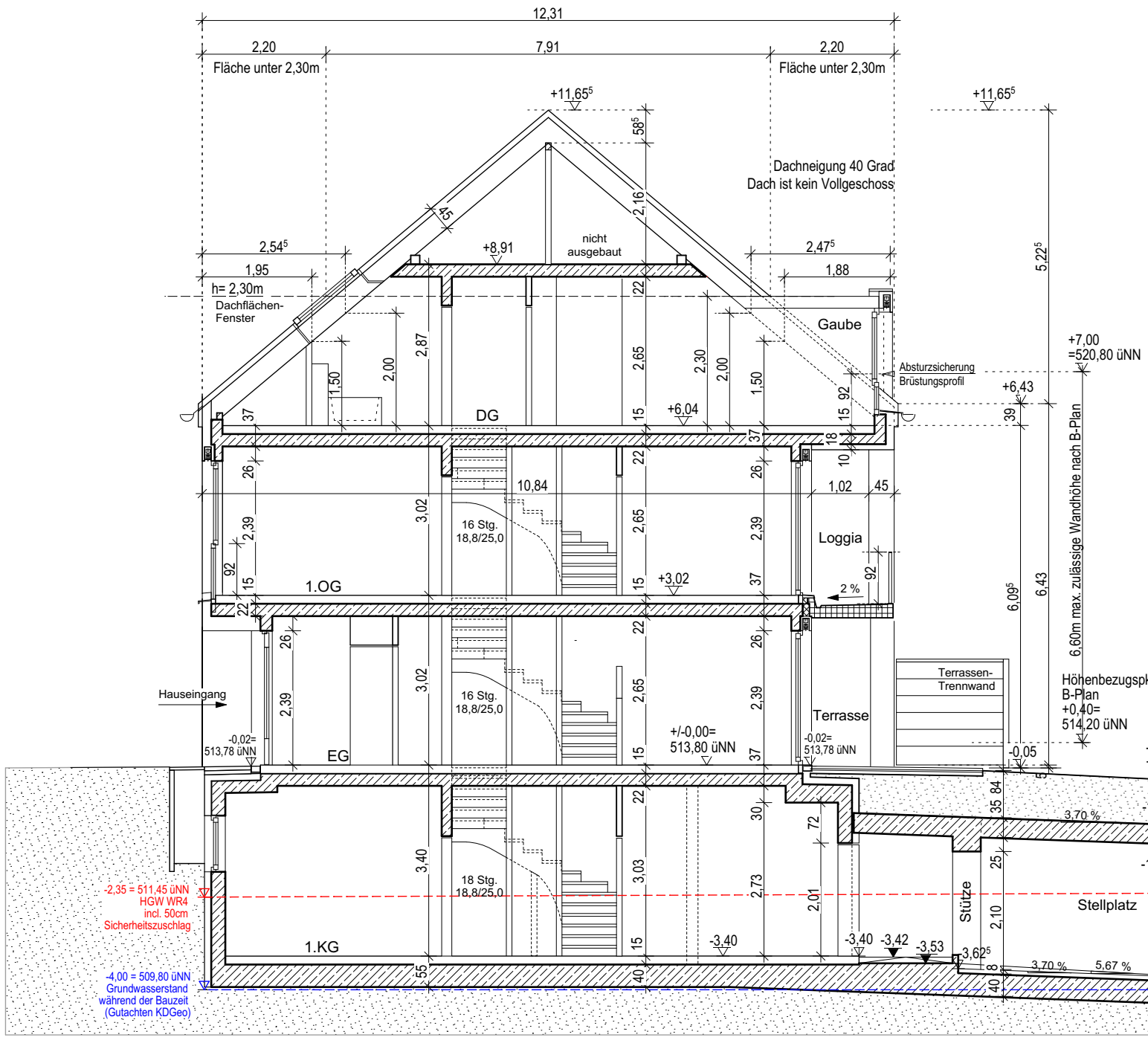

Haus 1.3 + 1.5 - Schnitt

1:100

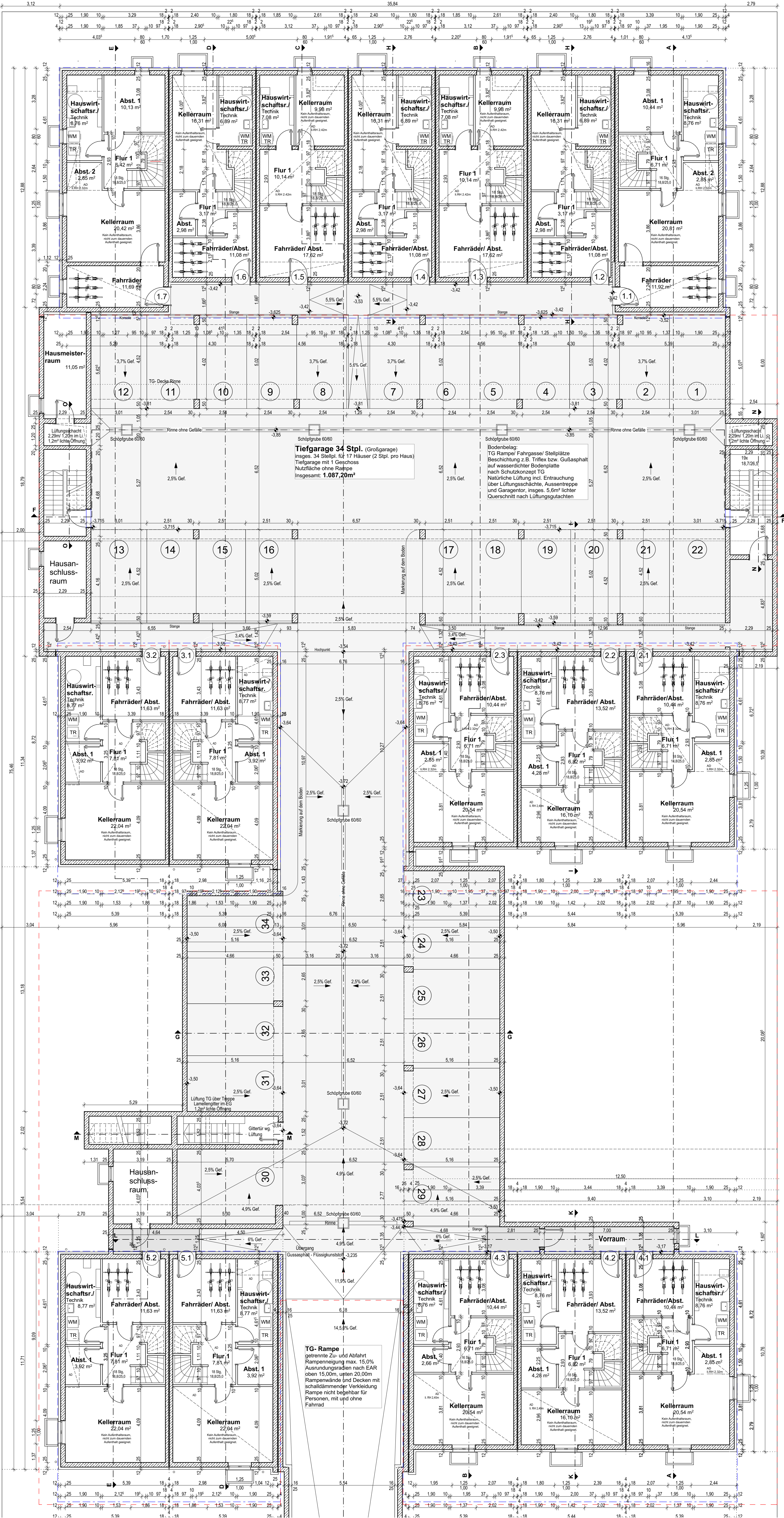

KG-TG-Grundriss

1:100



LAGEPLAN M 1:1000

ÄNDERUNGEN

DATUM

ZEI

BAUHERR

ARCHITEKTEN:

FASSADEN - ENTWURF (Haus 3.1, 3.2, 5.1, 5.2):

BETEILIGTE NACHBARN

Gemeinde Kirchheim bei München
Münchner Straße 6
85551 Kirchheim bei München
Flurst.Nr.: 1284, 1475, 1481, 1488

LEGENDE:

Einfassung der Gebäude nach Art. 2 Abs. 3 BayBO:
Haus 1.1-5.2: Gebäudeklasse 2
Rettungsweg:
1. Rettungsweg über den notwendigen Treppenzraum
2. Rettungsweg über Balkone, Loggien oder Fenster
über das Rettungsgerät der Feuerwehr:
Tragbare Leitern bzw. Drehleiter

AD Abgehängte Decke
BE Balkonentwässerung
DE Dachentwässerung
ER Entwässerungsrinne
HZELE Holzvertikaler / Elektrovertikaler
LZ Lüftungseinrichtung
RR Regenfallrohr
GW Gartenwasser
OFF Dachflächenfenster

Haus 1.1-1.7: ± 0.00 = 513.80 m üNN

Genehmigungsplan

FERTIGUNG

ORT DES BAUVORHABENS:

P2364 W+T WR4

Nähe Heimstettener Moosweg
85551 Kirchheim b. München
Flurstück: 1476, 1477, 1485, 1486, 1487
Gemarkung: Gemeinde Kirchheim b. München, Landkreis München, Bezirk Oberbayern

ART DES BAUVORHABENS:

Neubau von 13 Reihenhäusern, 4 Doppelhaushälften und einer Tiefgarage mit 34 Stellplätzen

ANTRAGSTELLER

PLANINHALT:

Zeile 1 - Haus 1.1-1.7 Grundriss KG+TG, Schnitte, Lageplan

M 1:100