



Haus 3.1 - Ansicht Ost 1:100



Haus 3.1, 3.2 - Ansicht Süd 1:100



Haus 3.2 - Ansicht West 1:100



Haus 3.1, 3.2 - Ansicht Nord 1:100

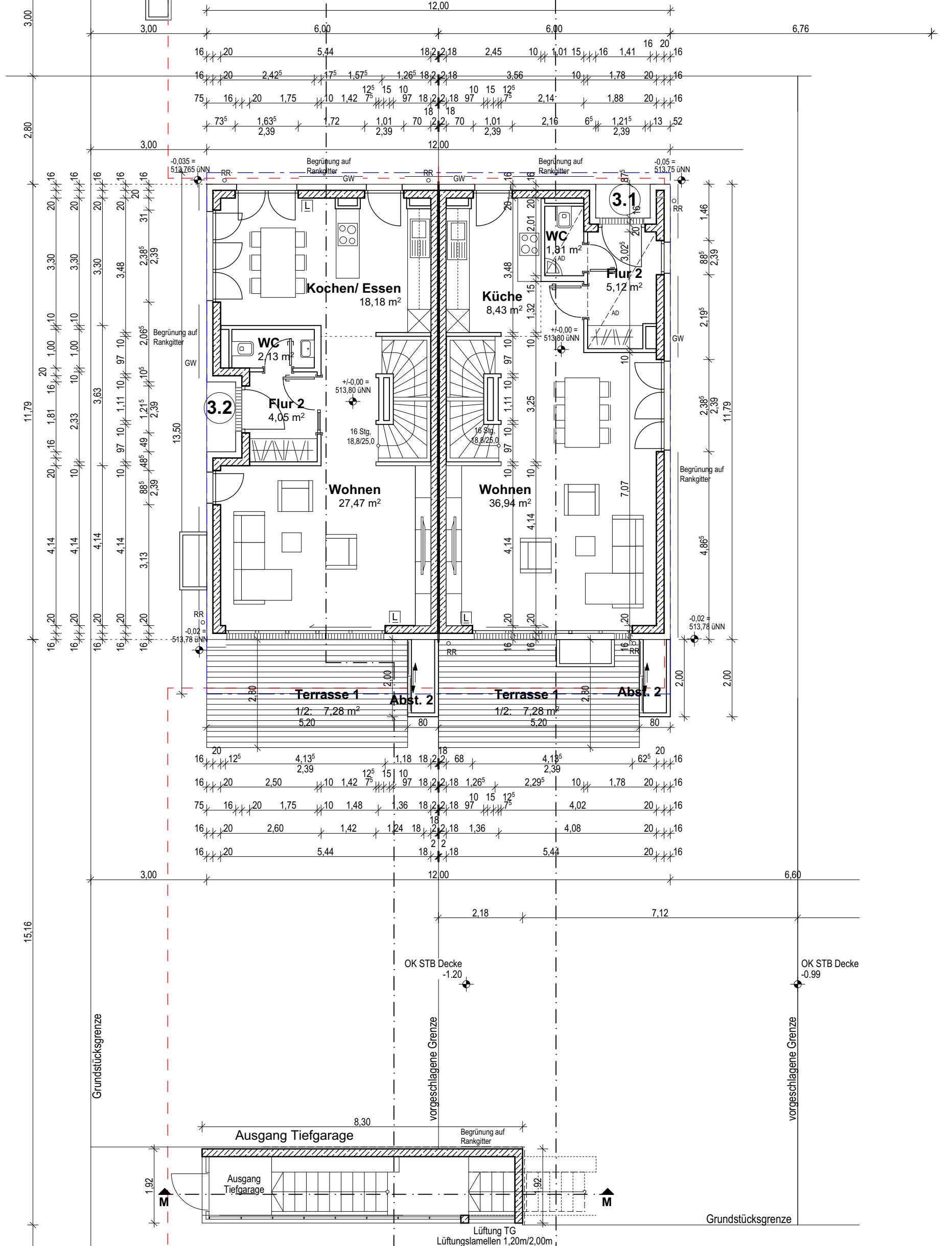

Haus 3.1, 3.2 - EG 1:100

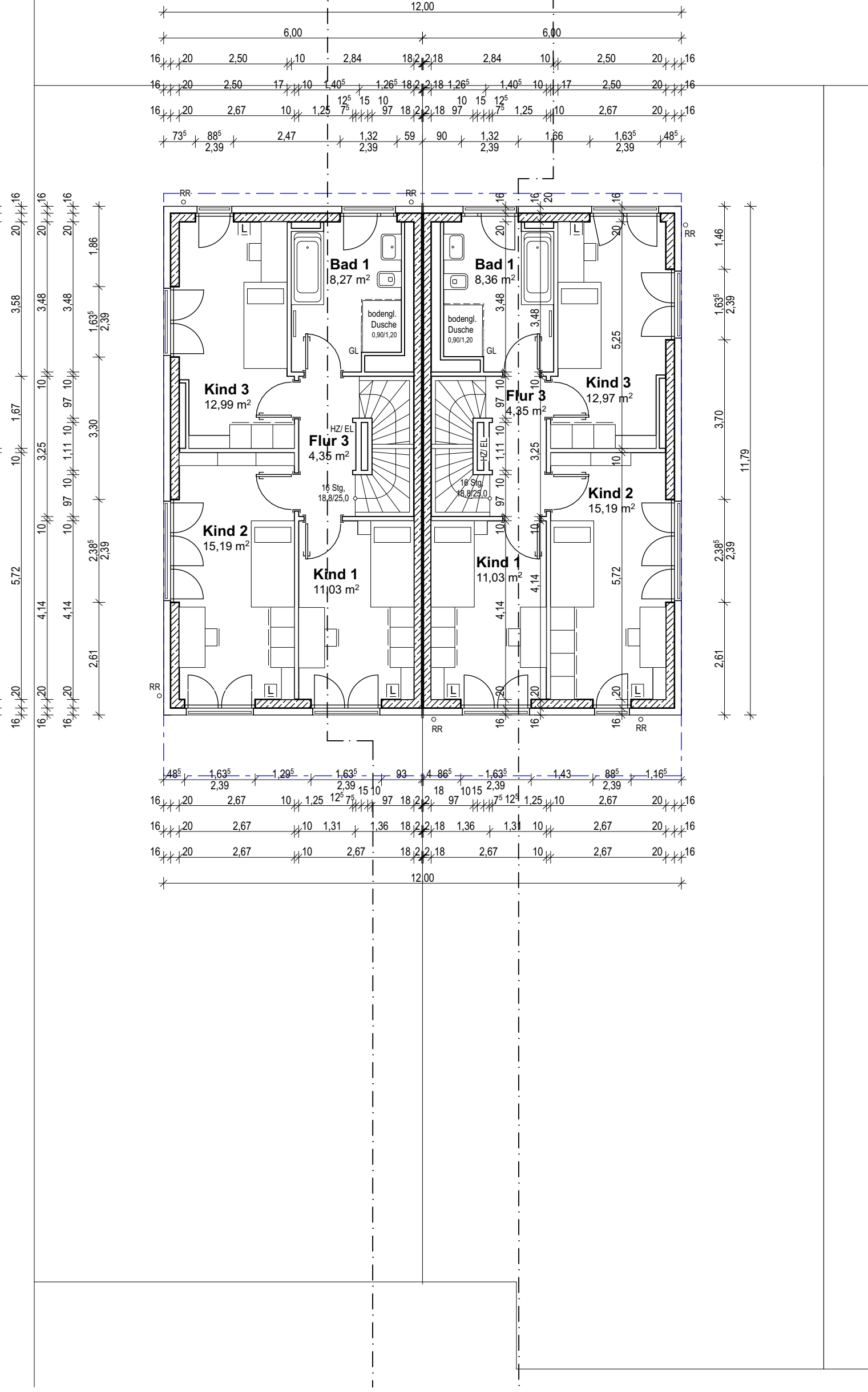

Haus 3.1, 3.2 - 1.OG 1:100

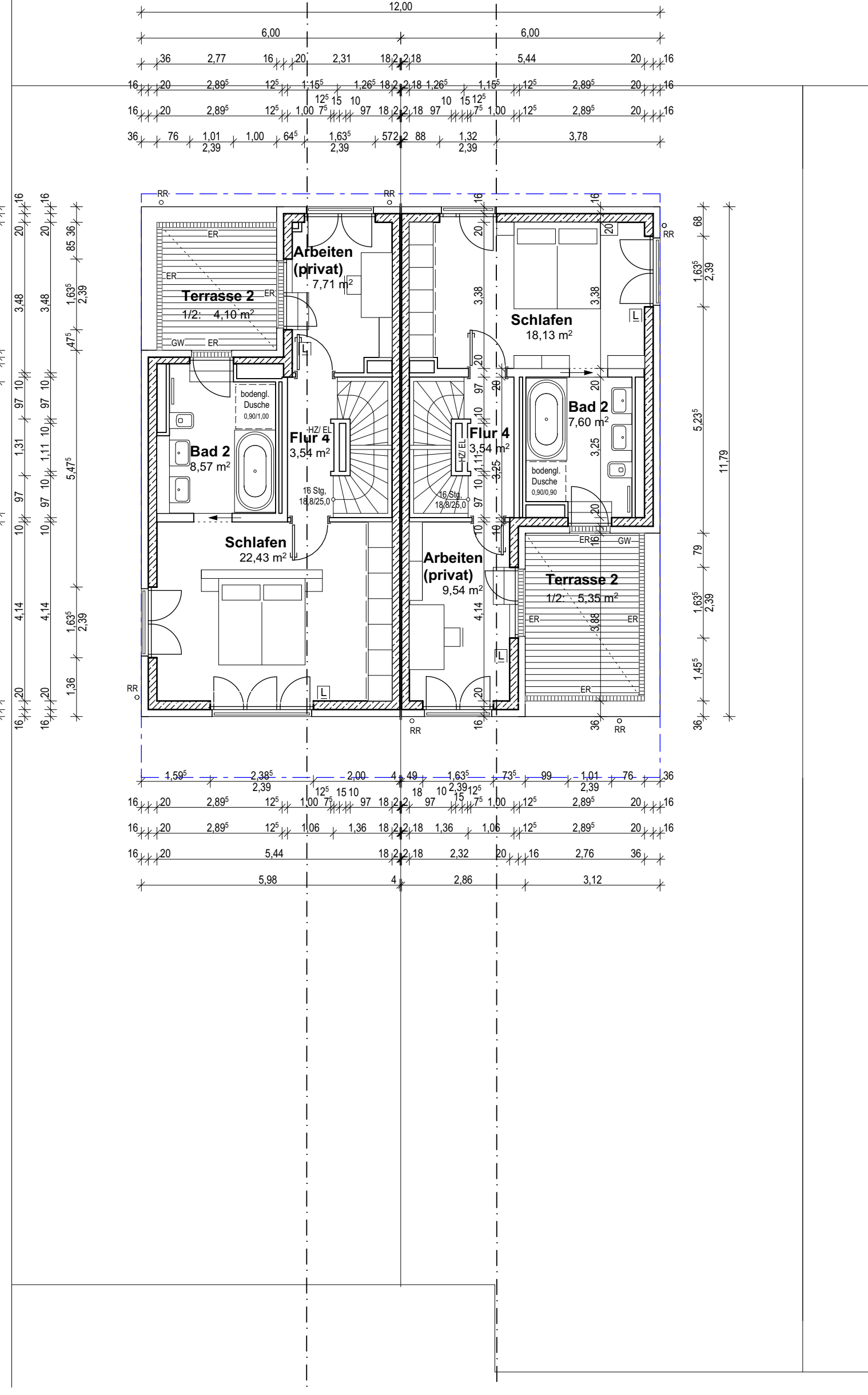

Haus 3.1, 3.2 - 2.OG 1:100

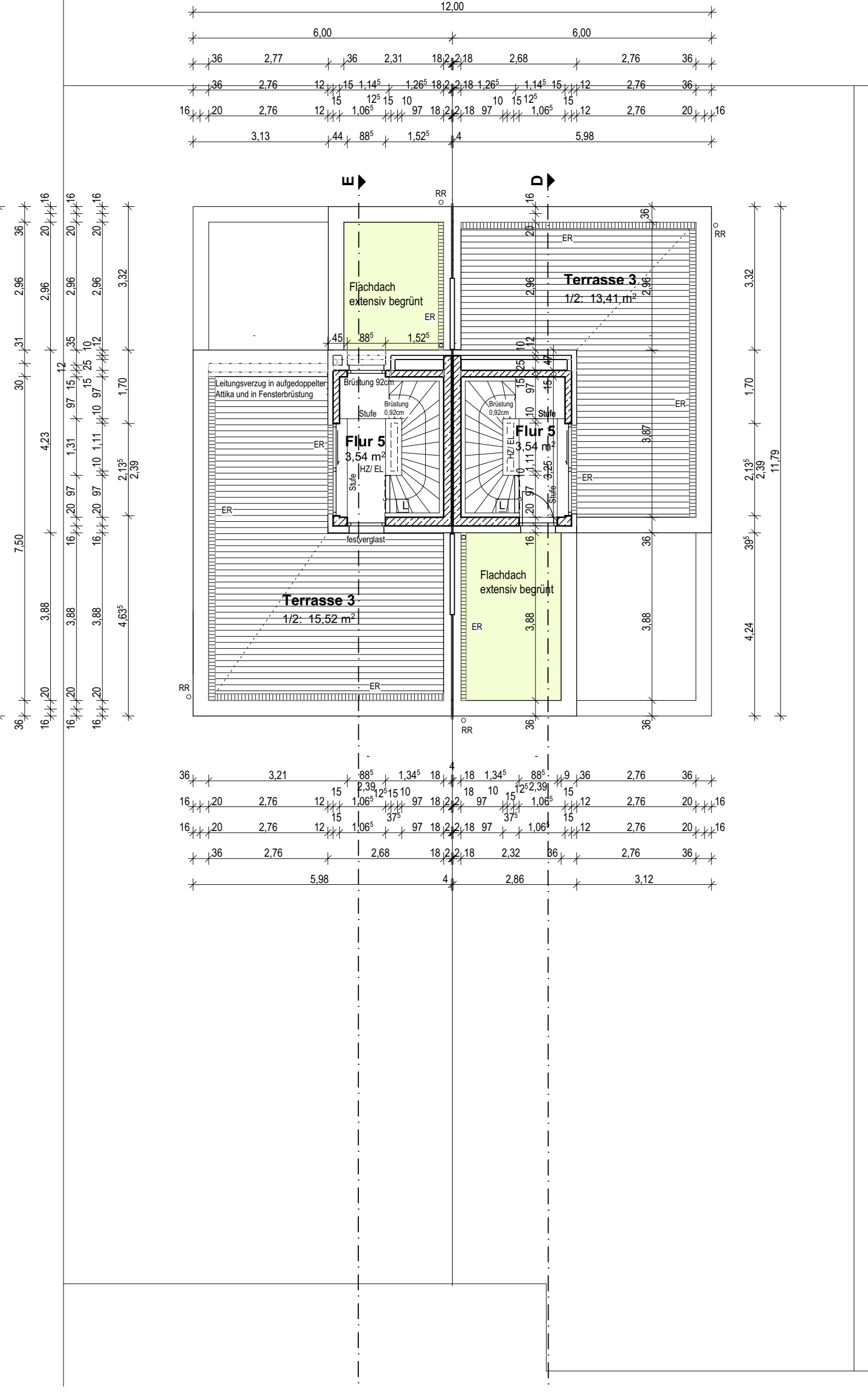

Haus 3.1, 3.2 - DG 1:100

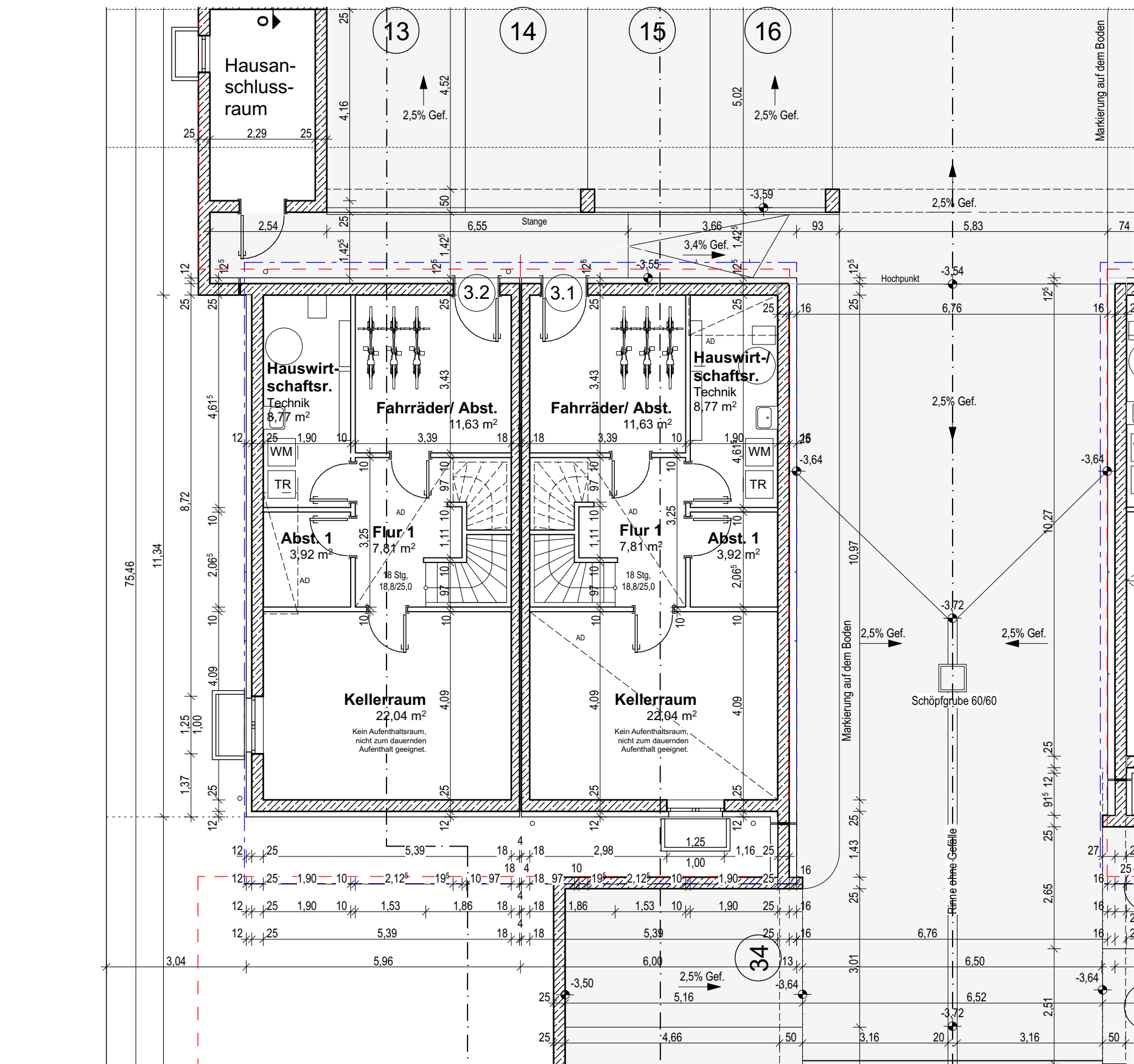

Haus 3.1, 3.2 - KG und TG 1:100

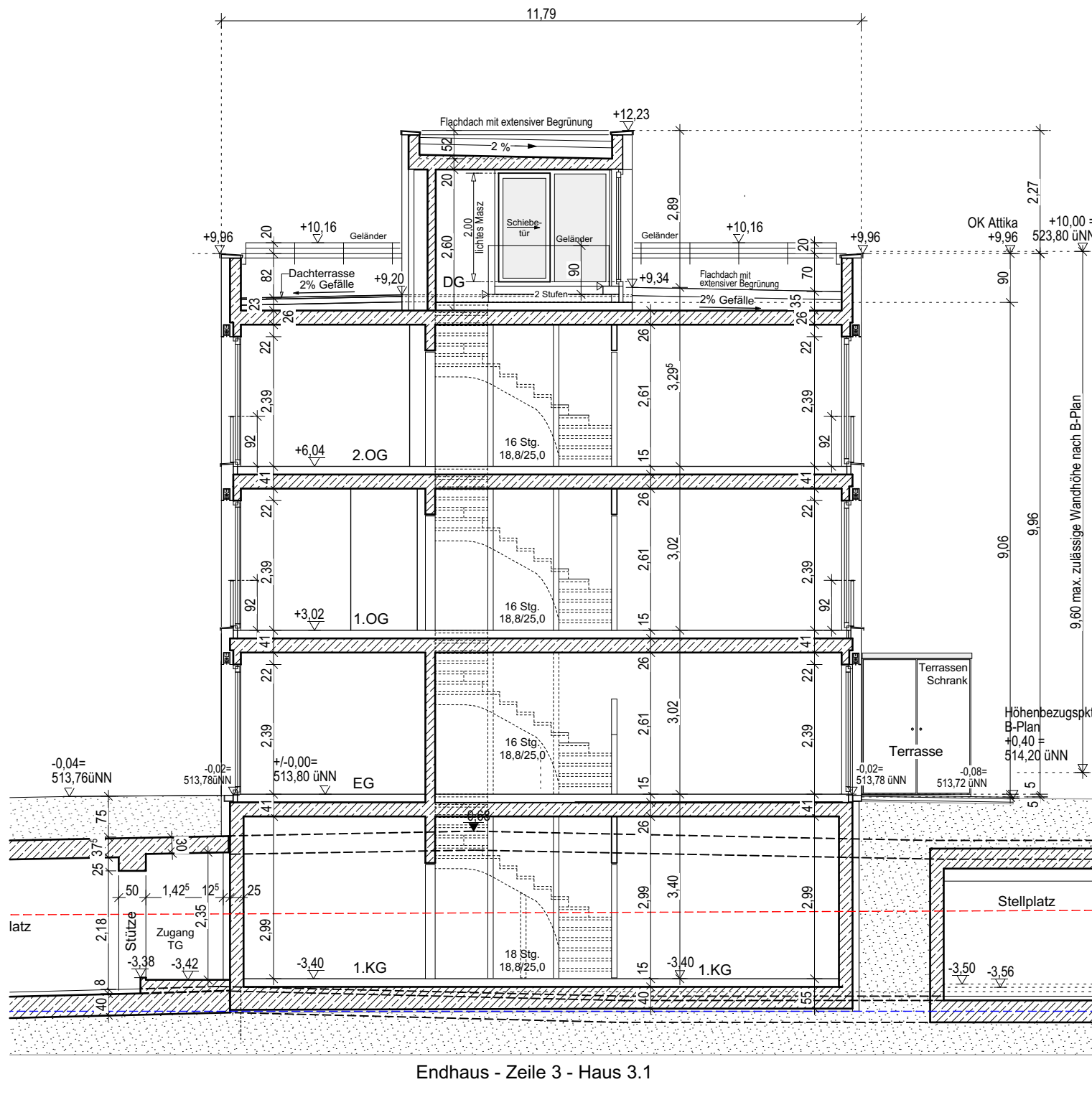

Haus 3.1 - Schnitt 1:100

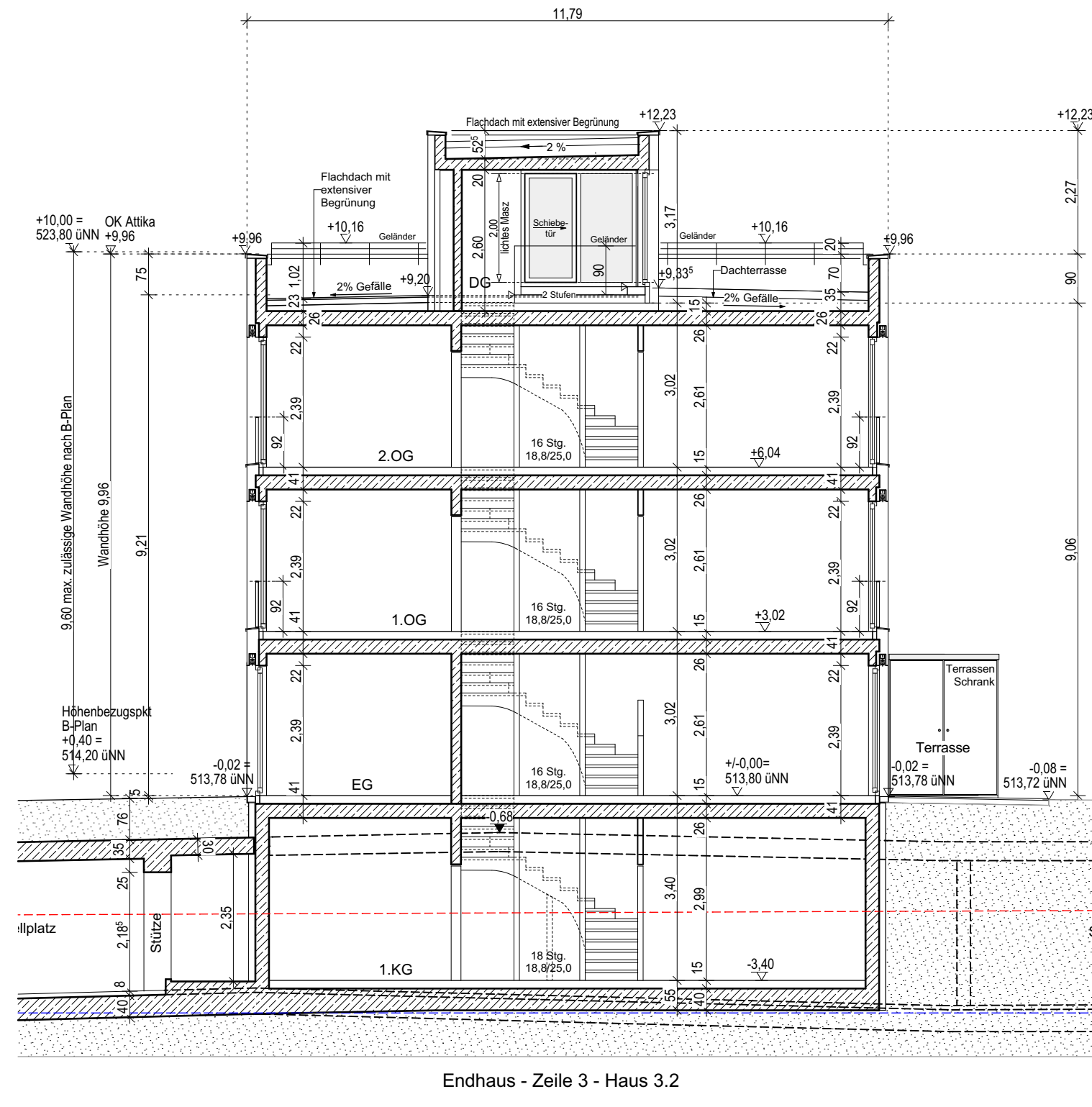

Haus 3.2 - Schnitt 1:100

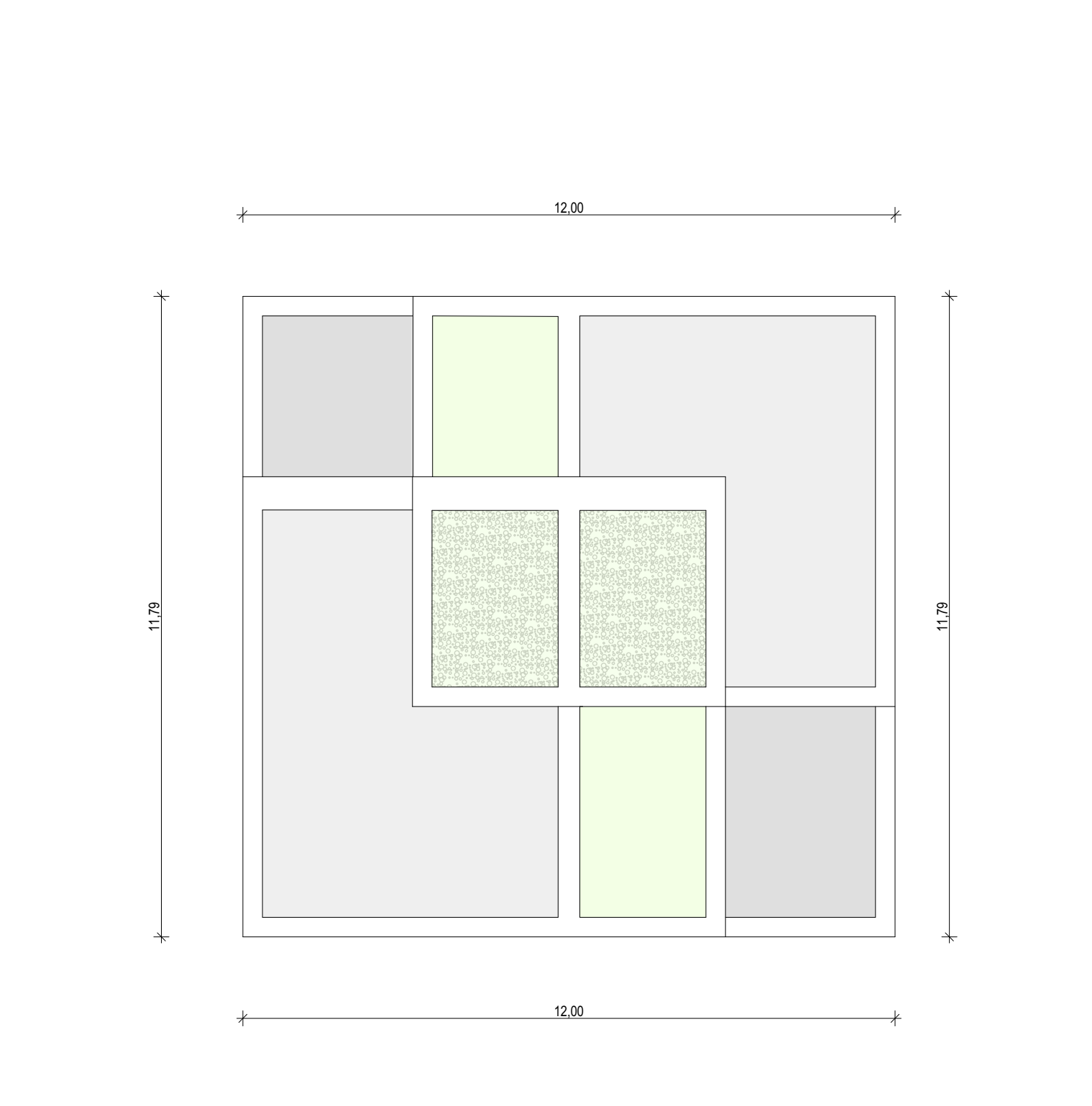

Haus 3.1, 3.2 - Dachaufsicht 1:100



LAGEPLAN M 1:1000

ÄNDERUNGEN

DATUM

ZEI

BAUHERR

ARCHITEKTEN:

FASSADEN - ENTWURF (Haus 3.1, 3.2, 5.1, 5.2):

BETEILIGTE NACHBARN

Gemeinde Kirchheim bei München  
Münchner Straße 6  
85551 Kirchheim bei München  
Flurst.Nr.: 1284, 1475, 1481, 1488

LEGENDE:

Einrichtung der Gebäude nach Art. 2, Abs. 3 BayBO:  
Haus 1-5:2: Gebäudeklasse 2  
Rettungsweg  
1. Rettungsweg über den notwendigen Treppentraum  
2. Rettungsweg über die Balkone, Loggien oder Fenster  
über das Rettungsgelände der Feuerwehr:  
Tragbare Leitern bzw. Drehleiter

AD Abgehängte Decke  
BE Balkonentwässerung  
DE Dachentwässerung  
ER Entwässerungsrinne  
HZ/EL Heizverteiler / Elektroverteiler  
LZ Lüftungseinrichtung  
RR Regenfallrohr  
GW Giebelwasser  
DFF Dachflächenfenster

Haus 3.1-3.2: ± 0,00 = 513,80 m üNN

Genehmigungsplan

FERTIGUNG

ORT DES BAUVORHABENS:

P2364 W+T WR4

Nähe Heimstettener Moosweg  
85551 Kirchheim b. München  
Flurstück: 1476, 1477, 1485, 1486, 1487  
Gemarkung: Gemeinde Kirchheim b. München, Landkreis München, Bezirk Oberbayern

ART DES BAUVORHABENS:

Neubau von 13 Reihenhäusern, 4 Doppelhaushälften und einer Tiefgarage mit 34 Stellplätzen

ANTRAGSTELLER

PLANINHALT:

Zeile 3 - Haus 3.1 und 3.2 Grundrisse, Ansichten, Schnitt, Lageplan M 1:100, 1:1000