



Haus 4.3 - Ansicht West

1:100



Haus 4.1, 4.2, 4.3 - Ansicht Süd

1:100



Haus 4.1 - Ansicht Ost

1:100



Haus 4.1, 4.2, 4.3 - Ansicht Nord

1:100

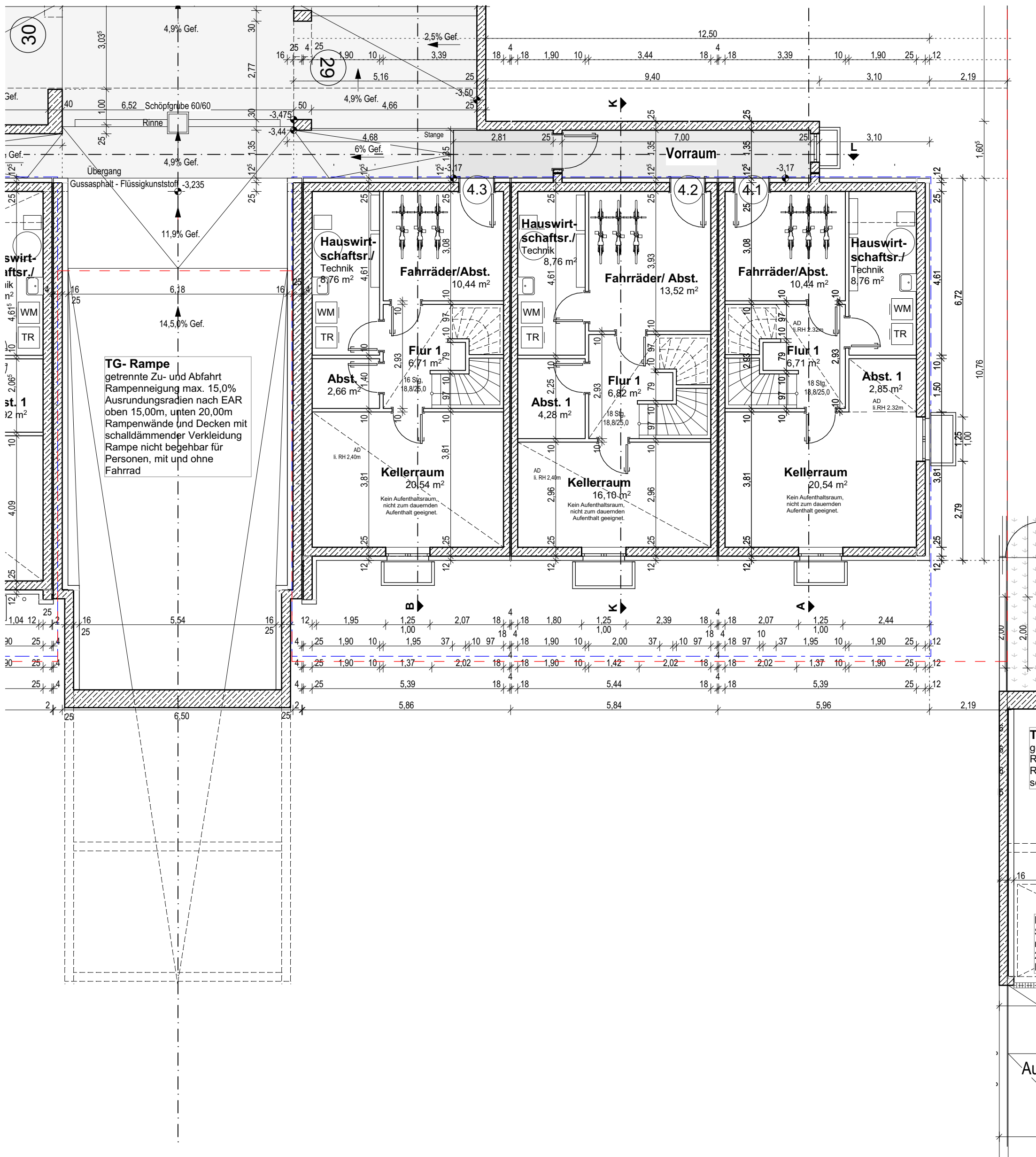

Haus 4.1, 4.2, 4.3 - KG

1:100

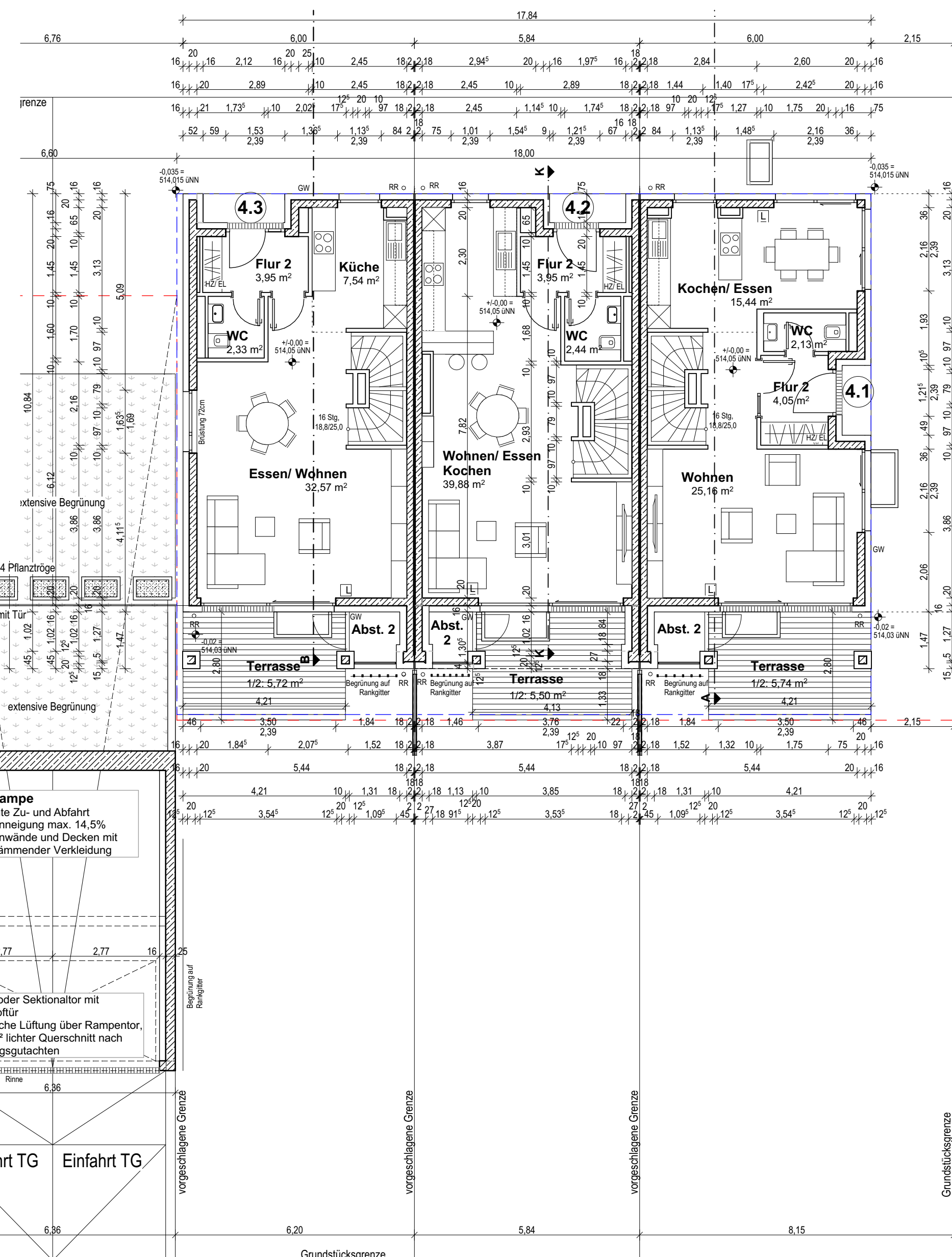

Haus 4.1, 4.2, 4.3 - EG

1:100

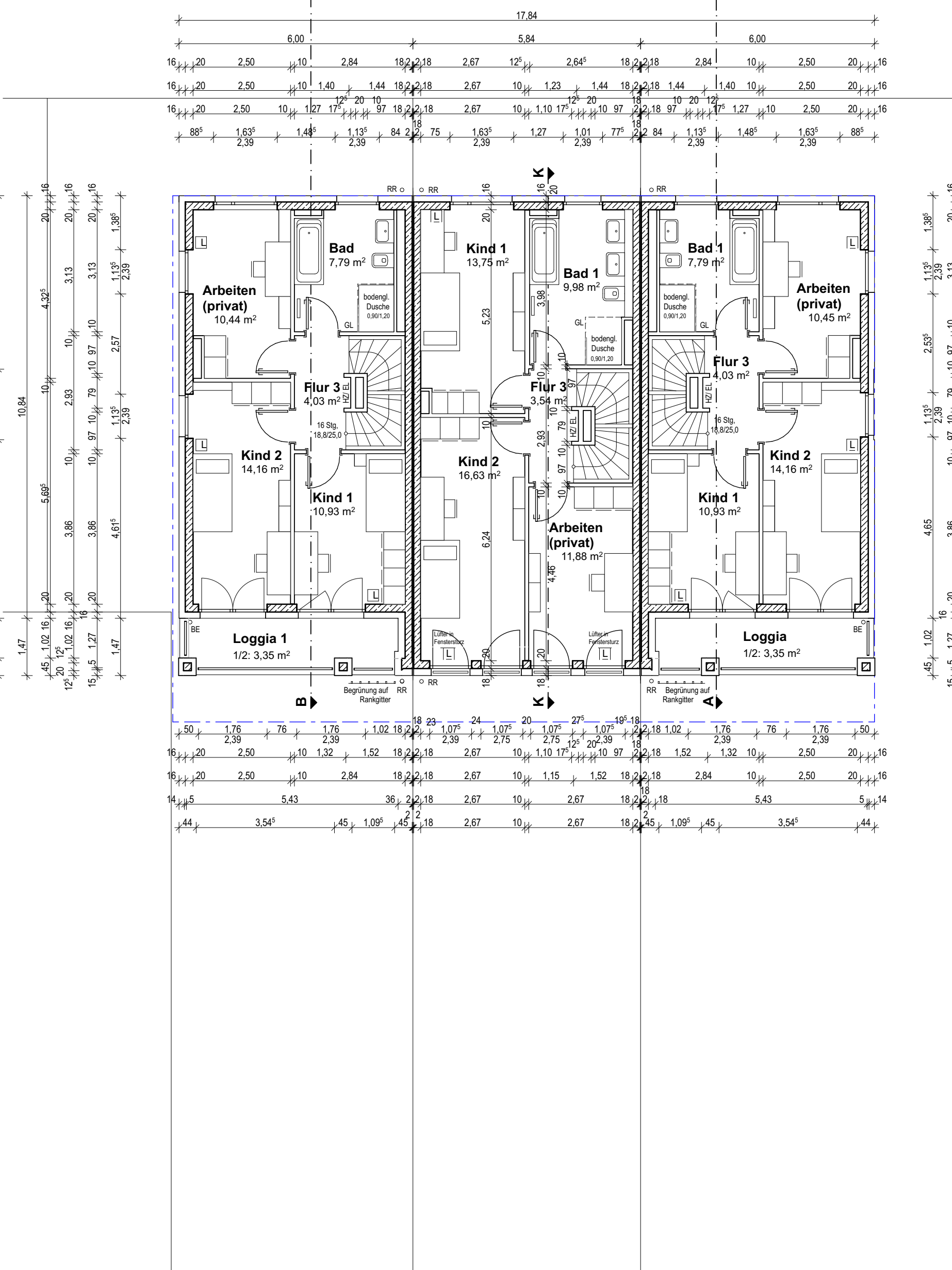

Haus 4.1, 4.2, 4.3 - 1.OG

1:100

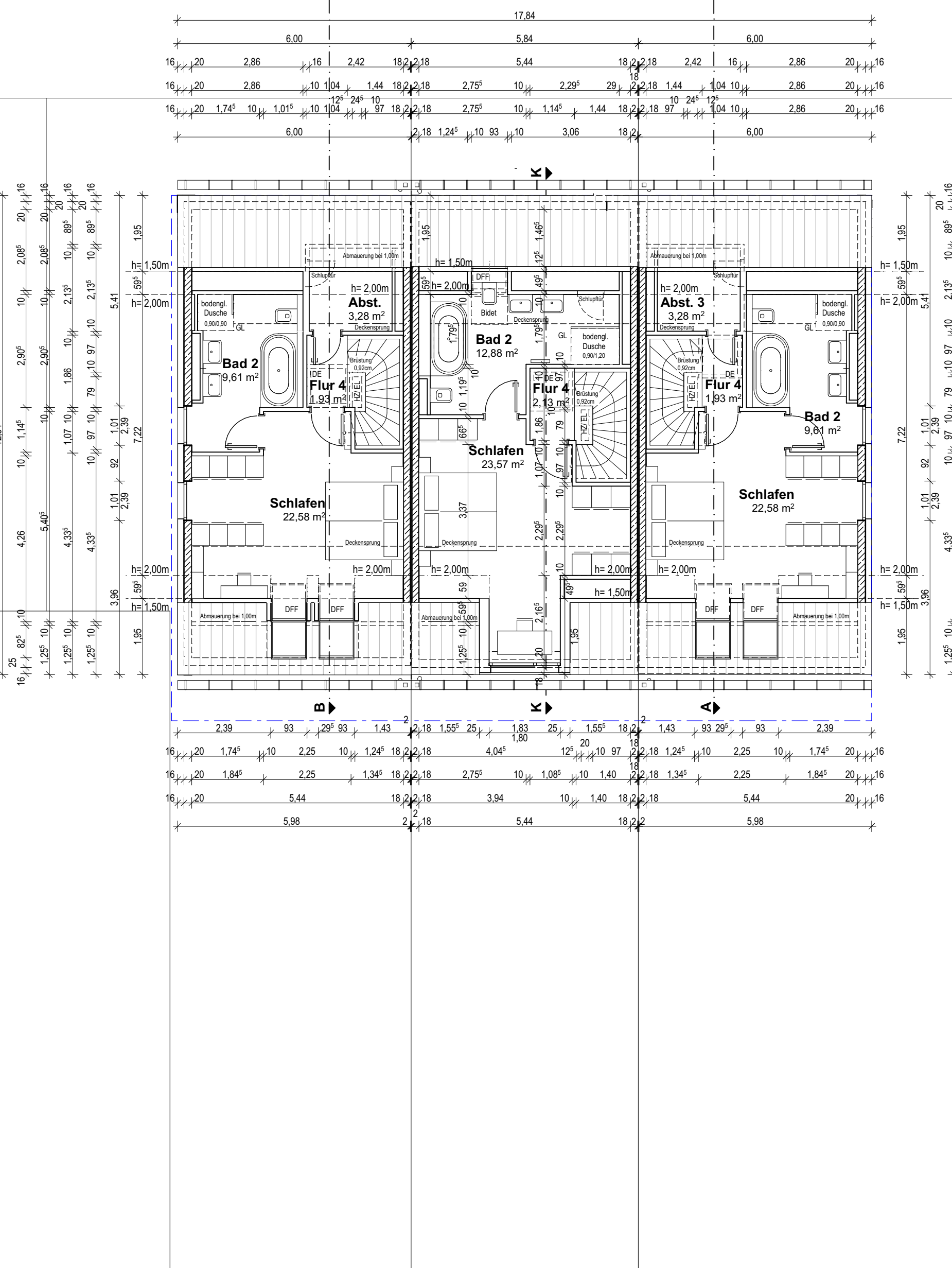

Haus 4.1, 4.2, 4.3 - DG

1:100

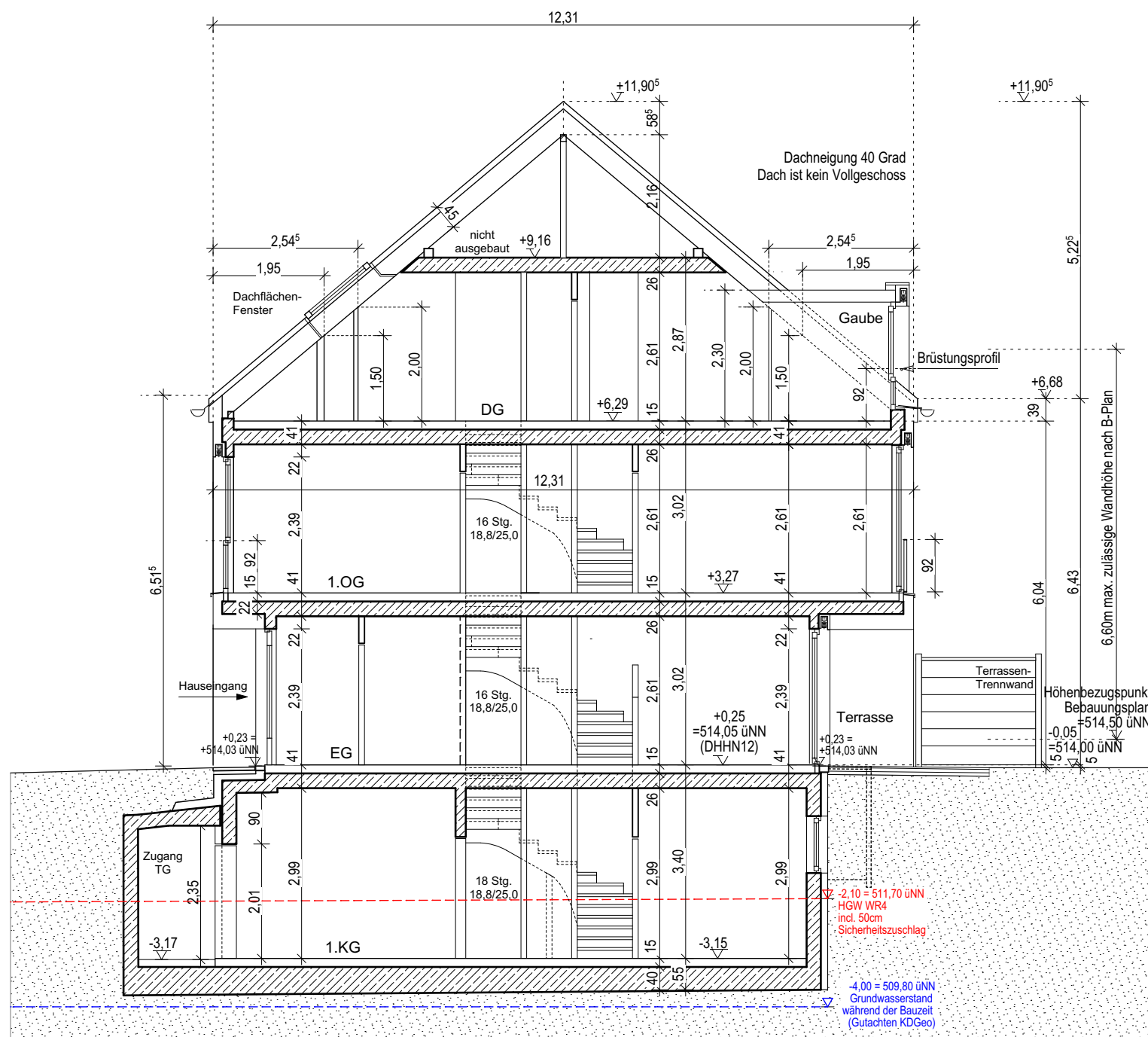

Haus 4.2 - Schnitt

1:100

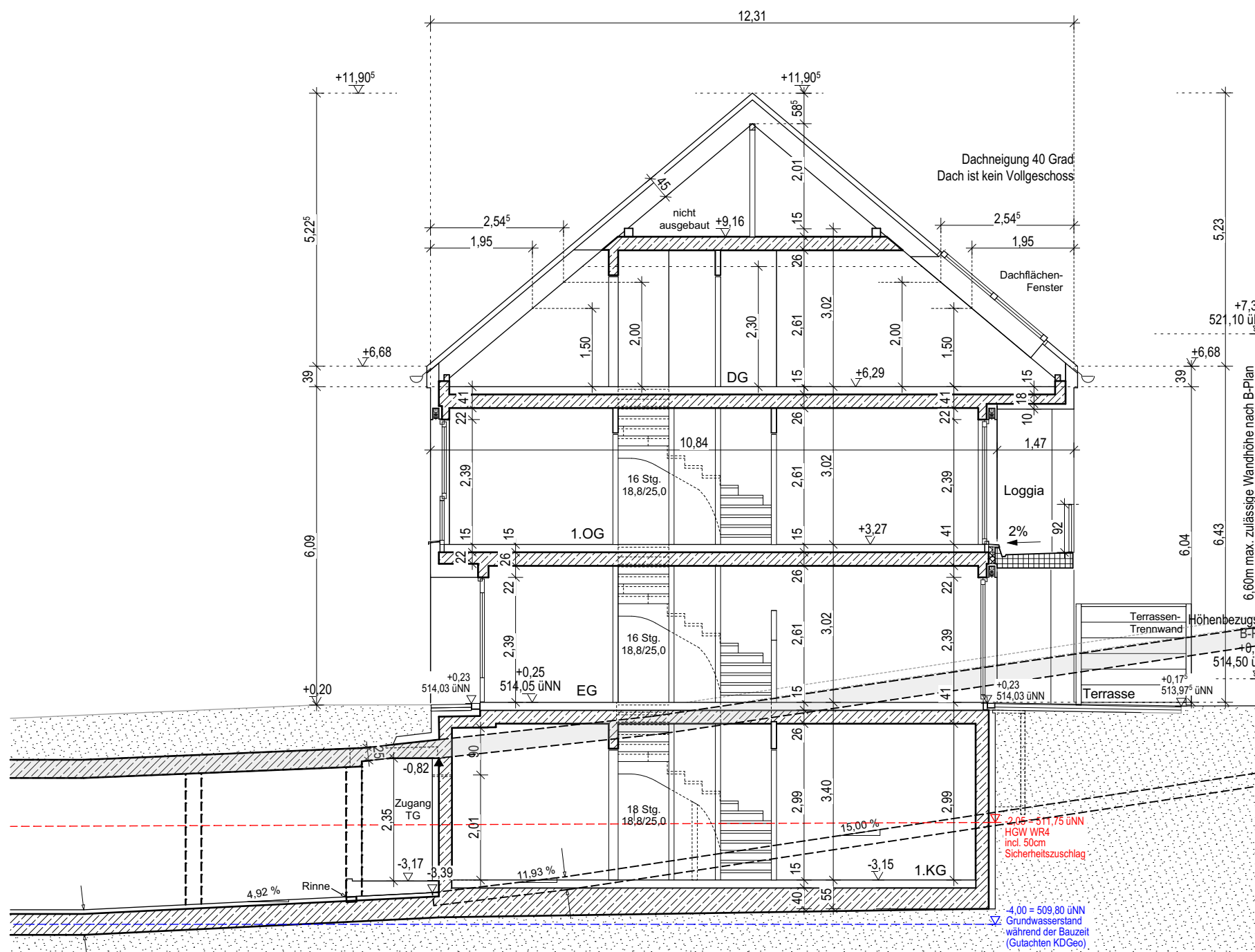

Haus 4.3 - Schnitt

1:100

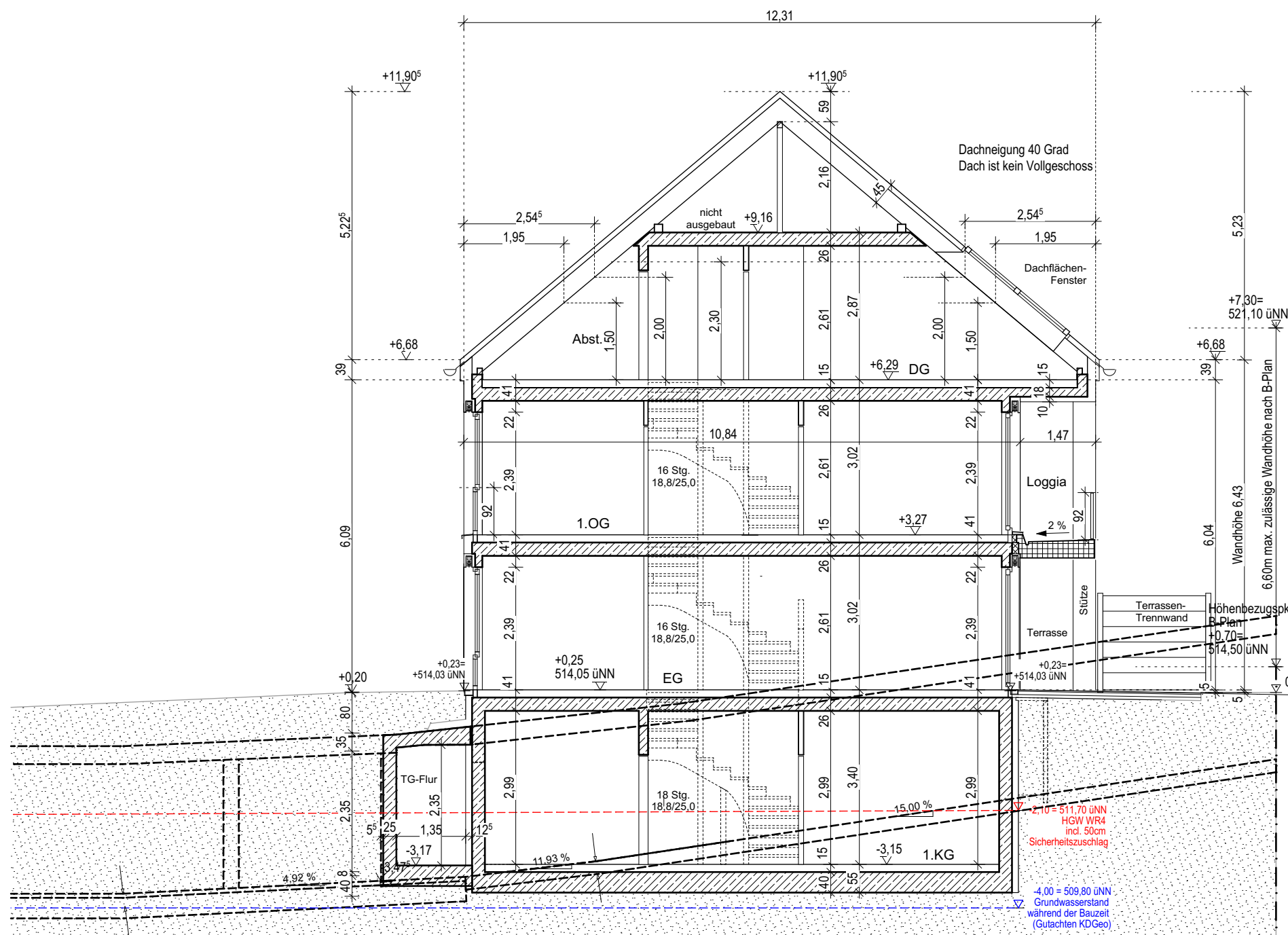

Haus 4.1 - Schnitt

1:100

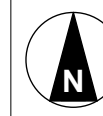

LAGEPLAN M 1:1000

ÄNDERUNGEN

BAUHERR

ARCHITEKTEN:

FASSADEN - ENTWURF (Haus 3.1, 3.2, 5.1, 5.2):

BETEILIGTE NACHBARN

Gemeinde Kirchheim bei München
Münchner Straße 6
85551 Kirchheim bei München
FlurS.Nr.: 1284, 1475, 1481, 1488

LEGENDE:

Einführung der Gebäude nach Art. 2, Abs. 3 BayBO:
Haus 1-1-2: Gebäudeklasse 2
Rettungsweg
1. Rettungsweg über den notwendigen Treppenraum
2. Rettungsweg über Balkone, Loggien oder Fenster
über das Rettungsweg der Feuerwehr:
Tragbare Leitern, Dächer

AD Abgehängte Decke
BE Balkenverkleidung
DE Dachstuhl
EF Einfließen der Regenwasser
H2EL Heizkörper / Elektroventilator
L Lüftungseinrichtung
RA Regenfallrohr
GW Gartengewässer
DFF Dachflächenfenster

Haus 4.1-4.3: ± 0.00 = 514,05 m üNN

Genehmigungsplan

. FERTIGUNG

ORT DES BAUVORHABENS:

P2364 W+T WR4

Nähe Heimstättener Moosweg
85551 Kirchheim b. München
Flurstück: 1476, 1477, 1485, 1486, 1487
Gemarkung: Gemeinde Kirchheim b. München, Landkreis München, Bezirk Oberbayern

ART DES BAUVORHABENS:

Neubau von 13 Reihenhäusern, 4 Doppelhaushälften und einer Tiefgarage mit 34 Stellplätzen

ANTRAGSTELLER

PLANINHALT:
Zeile 4 - Haus 4.1, 4.2 und 4.3 Grundrisse, Ansichten, Schnitt, Lageplan

M 1:100