



Haus 5.1 - Ansicht Ost 1:100



Haus 5.1; 5.2 - Ansicht Süd 1:100



Haus 5.2 - Ansicht West 1:100



Haus 5.1; 5.2 - Ansicht Nord 1:100

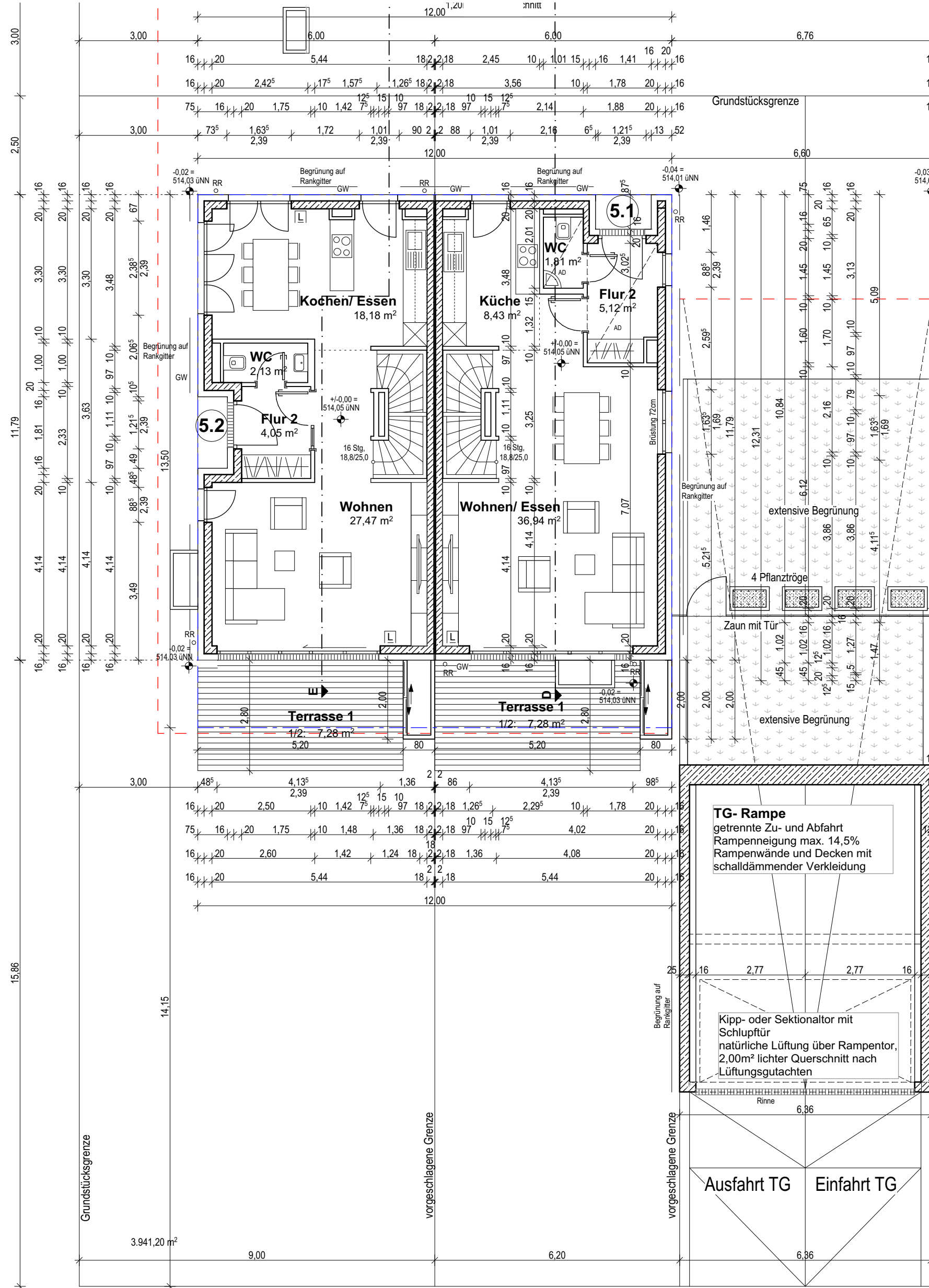

Haus 5.1, 5.2 - EG 1:100

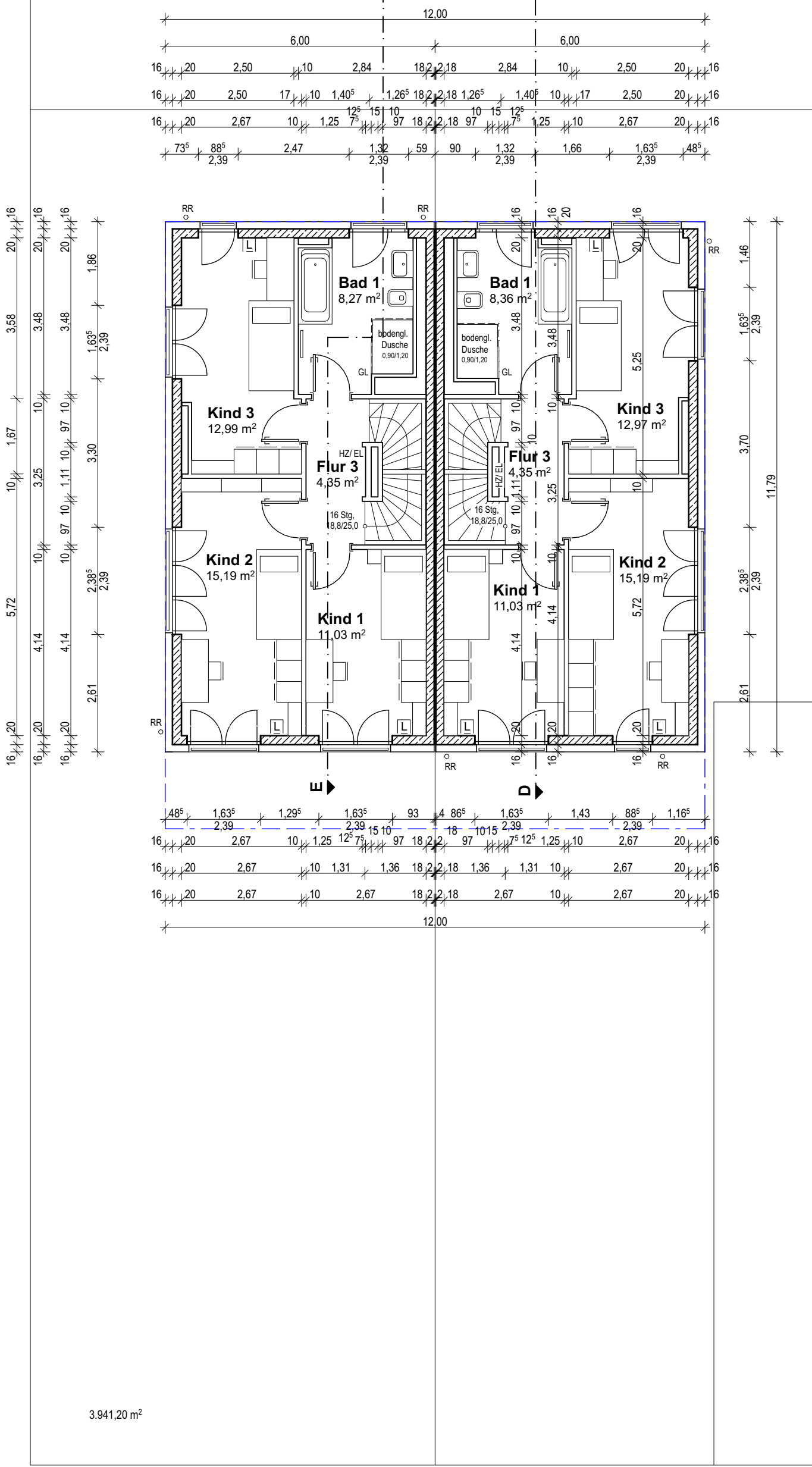

Haus 5.1, 5.2 - 1.OG 1:100

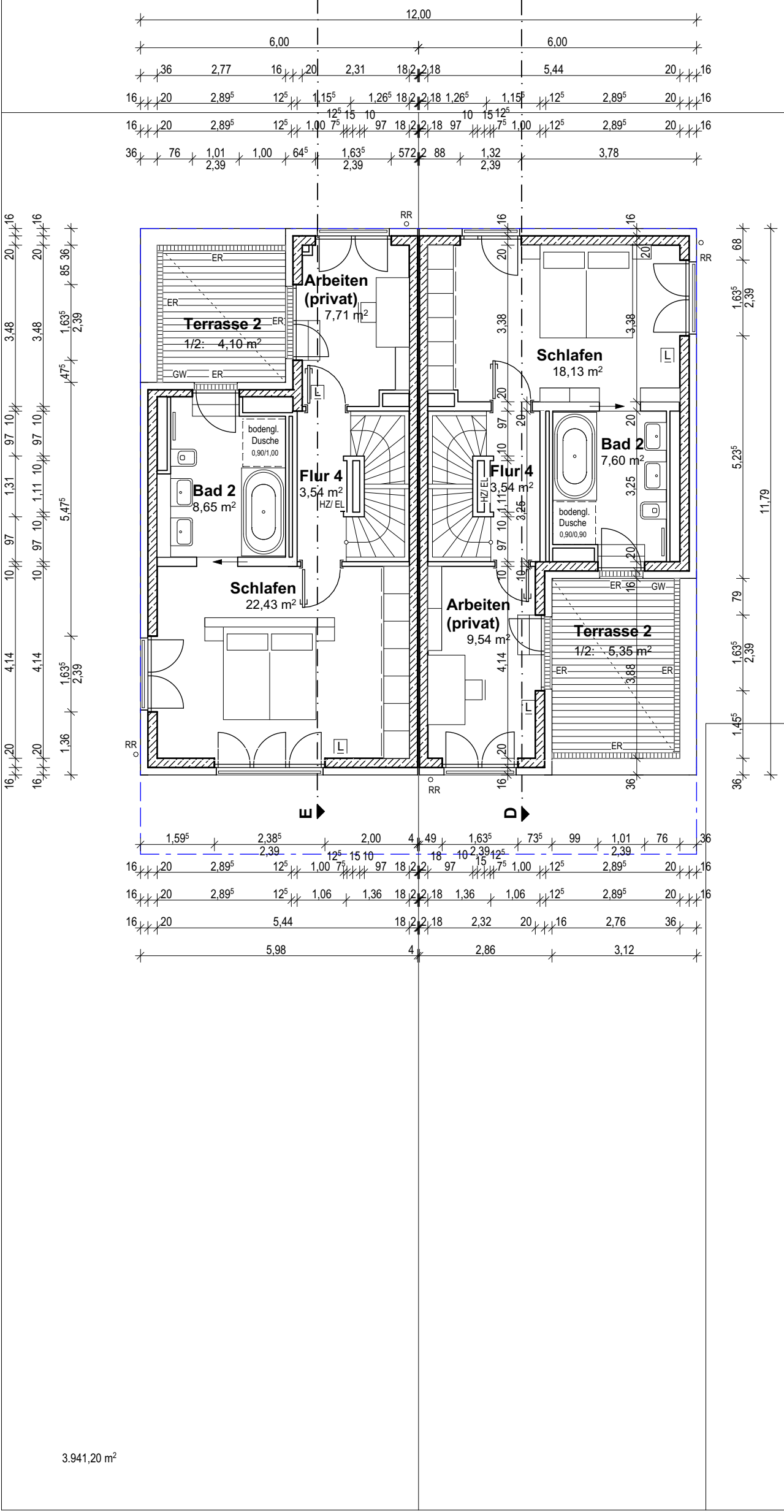

Haus 5.1, 5.2 - 2.OG 1:100

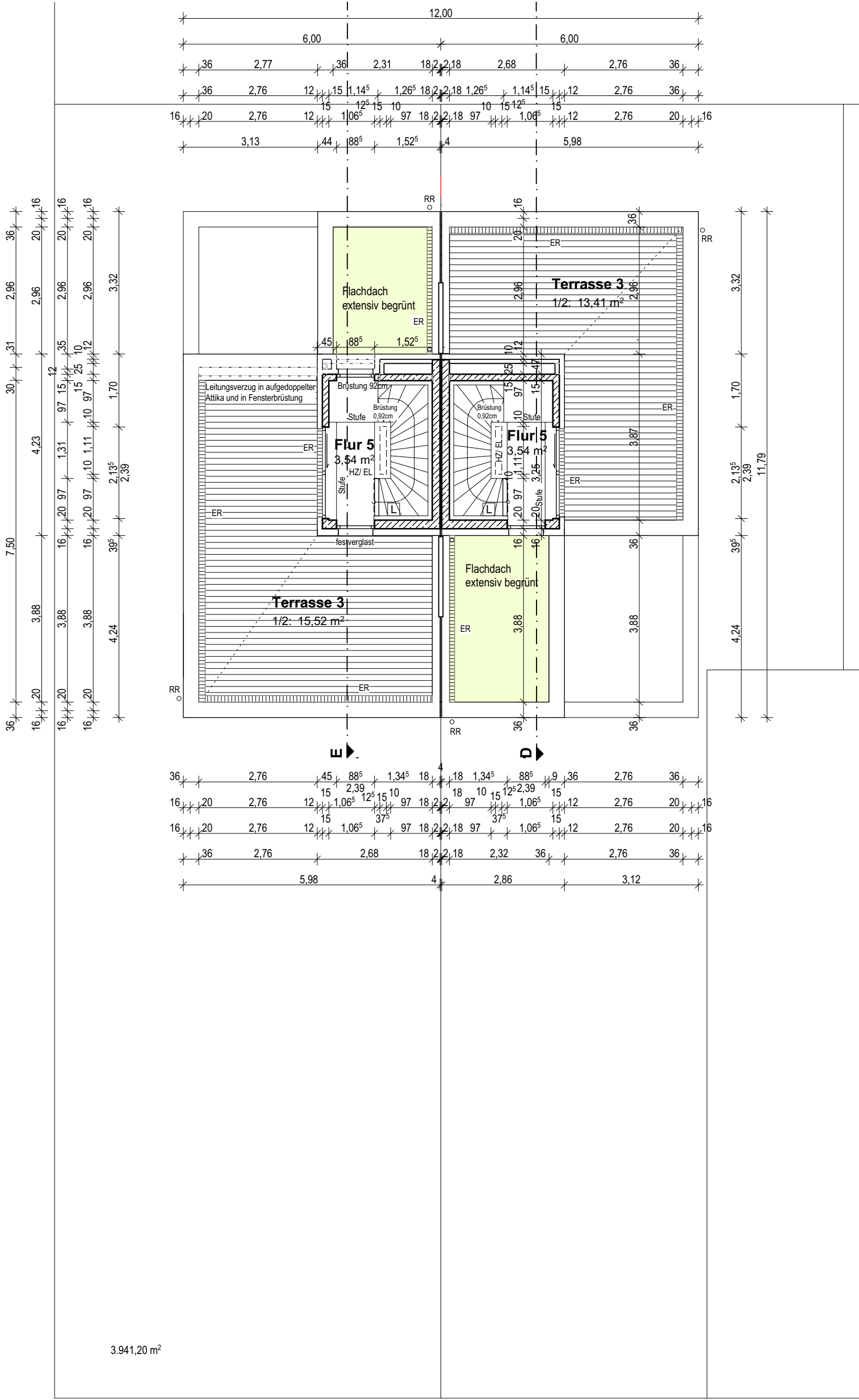

Haus 5.1, 5.2 - DG 1:100

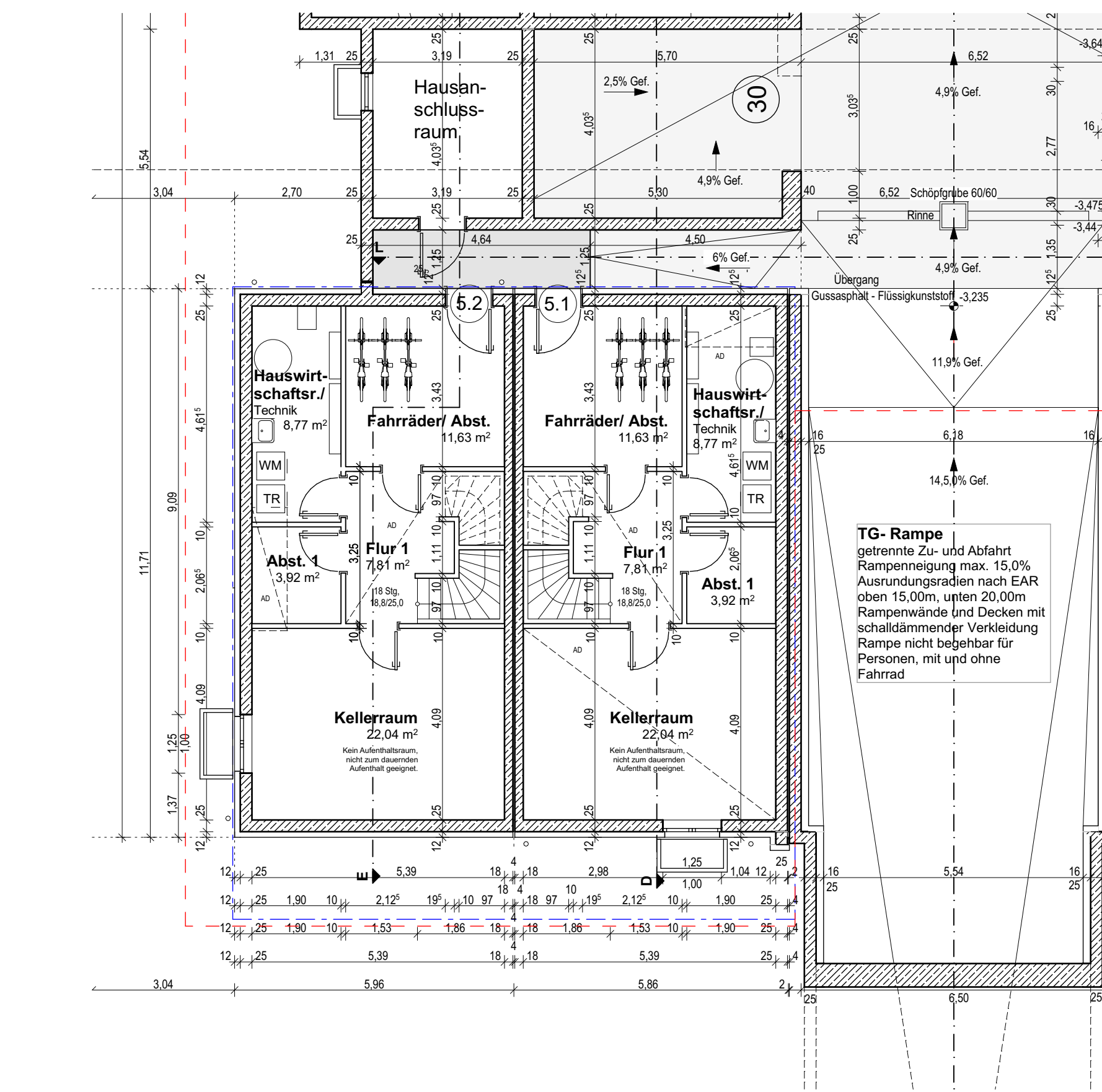

Haus 5.1, 5.2 - KG und TG 1:100

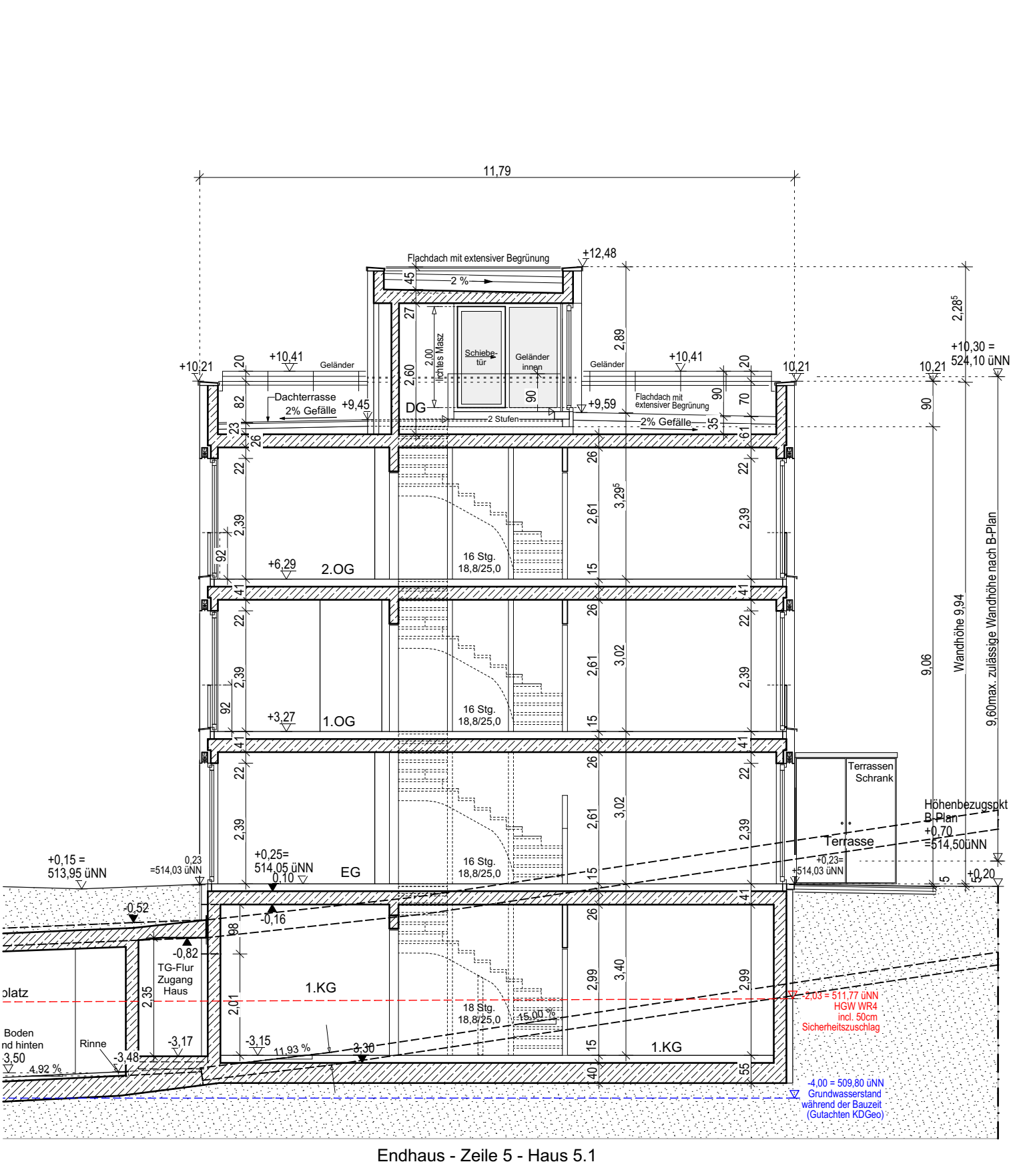

Haus 5.1 - Schnitt 1:100

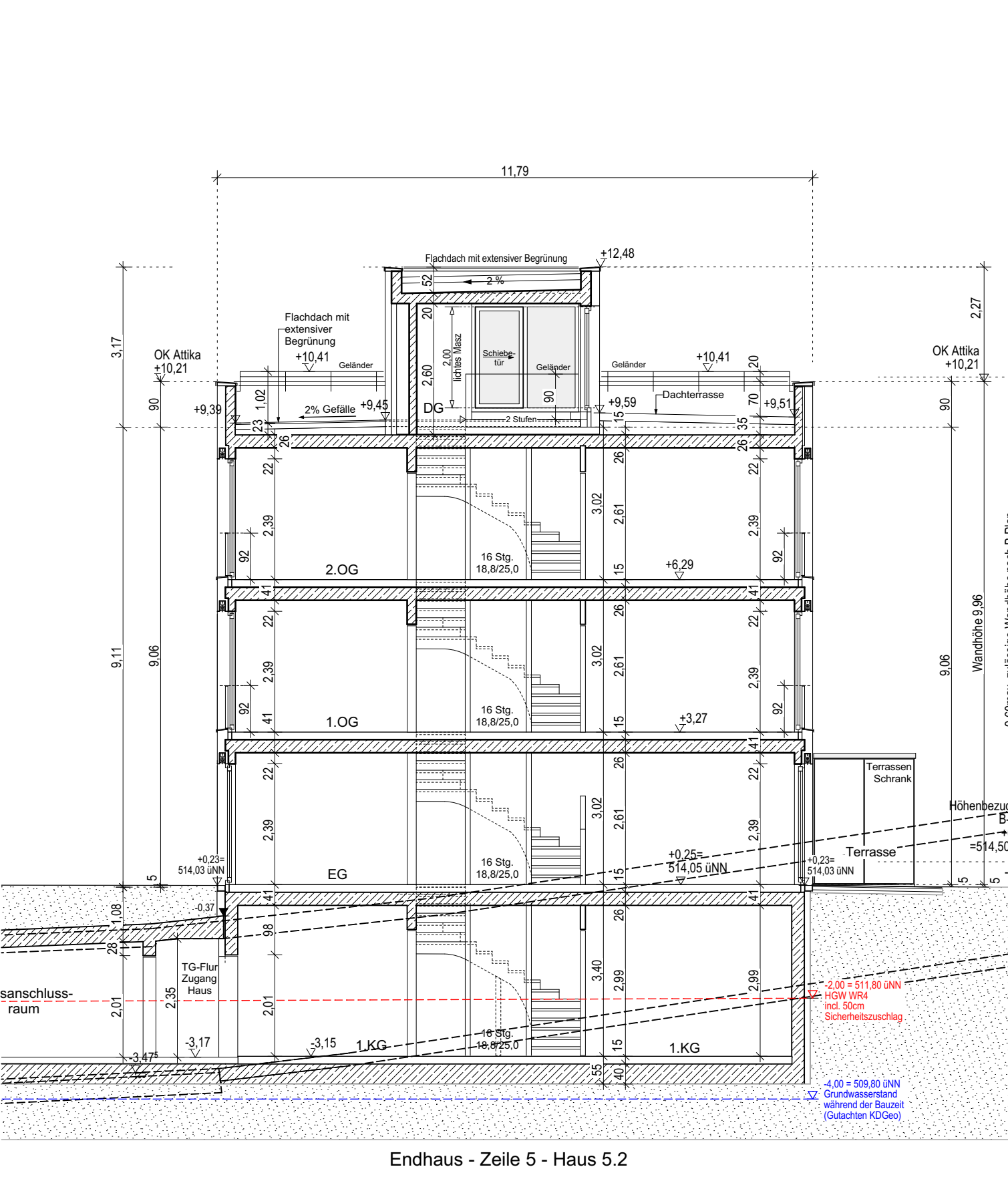

Haus 5.2 - Schnitt 1:100

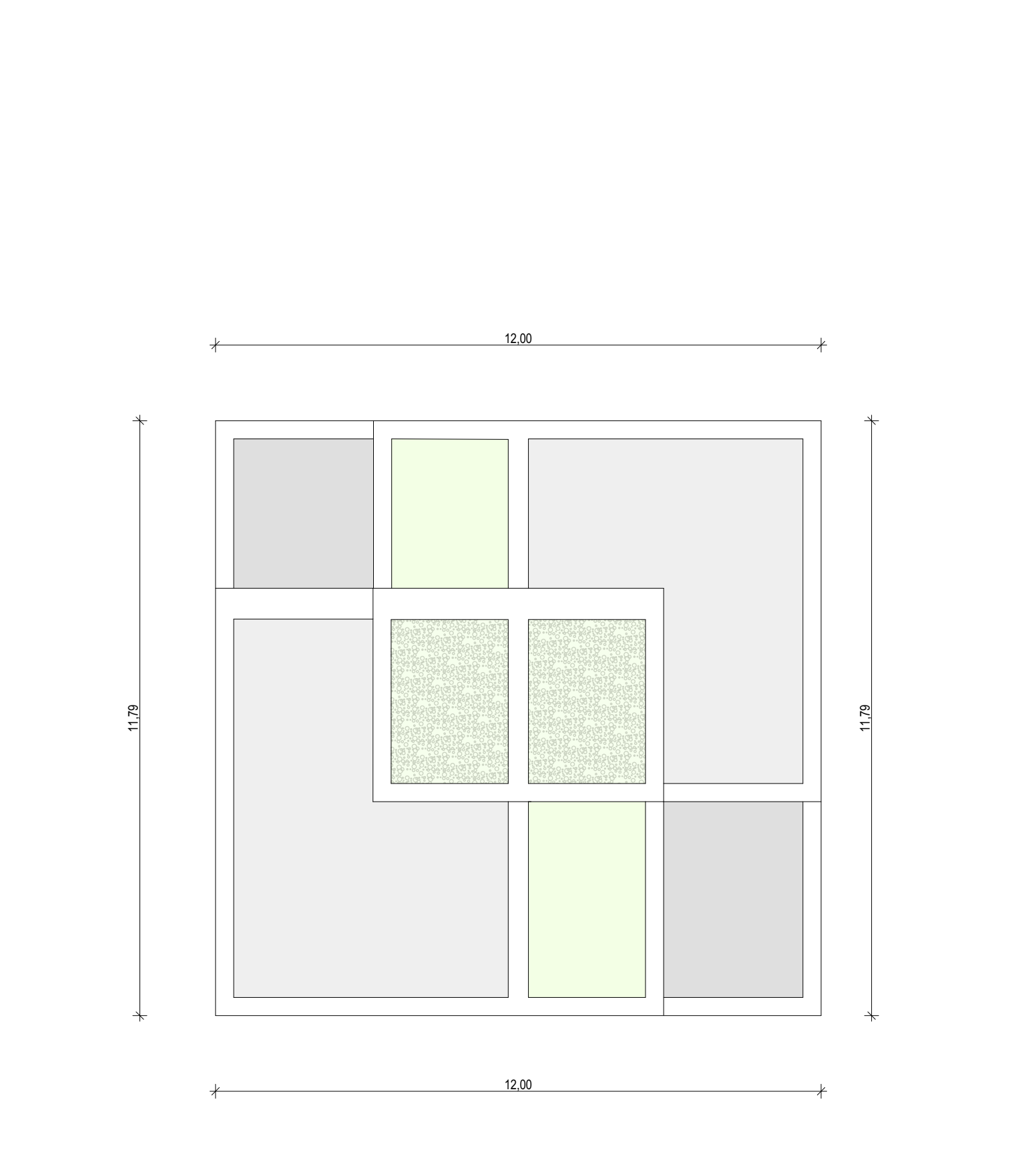

Haus 5.1, 5.2 - Dachaufsicht 1:100



LAGEPLAN M 1:1000

ÄNDERUNGEN DATUM ZEICHNER

BAUHERR

ARCHITEKTEN:

FASSADEN - ENTWURF (Haus 3.1, 3.2, 5.1, 5.2):

BETEILIGTE NACHBARN

Gemeinde Kirchheim bei München
Münchner Straße 6
85551 Kirchheim bei München
Flurstück: 1476, 1477, 1485, 1488, 1487

LEGENDE:
Einladung der Gebäude nach Art. 2, Abs. 3 BayBO:
Haus 1-5.2: Gebäudeklasse 2
Rettungsweg:
1. Rettungsweg über den notwendigen Treppenturm
2. Rettungsweg über Balkone, Loggien oder Fenster
über das Rettungsgerät der Feuerwehr:
Tragbare Leitern bzw. Drehleiter
AD Abgehängte Decke
BE Balkonentwässerung
DE Dachentwässerung
ER Entwässerungsrinne
HZEI Heizverteiler / Elektroverteiler
LZ Lüftungseinrichtung
RR Regenrinne
GW Giebelwasser
DFF Dachflächenfenster

Haus 5.1-5.2: ± 0,00 = 514,05 m üNN

Genehmigungsplan FERTIGUNG

ORT DES BAUVORHABENS: P2364 W+T WR4

Nähe Heinstettener Moosweg
85551 Kirchheim b. München
Flurstück: 1476, 1477, 1485, 1488, 1487
Gemarkung: Gemeinde Kirchheim b. München, Landkreis München, Bezirk Oberbayern

ART DES BAUVORHABENS:
Neubau von 13 Reihenhäusern, 4 Doppelhaushälften und einer Tiefgarage mit 34 Stellplätzen

ANTRAGSTELLER

PLANINHALT:
Zeile 5 - Haus 5.1 und 5.2 Grundrisse, Ansichten, Schnitt, Lageplan (1) M 1:100, 1:1000