

Die Nachbarn :

FL-ST. NR. 1308 - 1314

FL-ST. NR. 1300, 1307, 1316 und 165
Gemeinde Kirchheim bei München
Münchner Straße 6,
85551 Kirchheim bei München

Der Bauherr und
Eigentümer
der Baugrundstück

FL-ST. NR. 1315
Landkreis München

vertreten durch
Herrn Landrat Christoph Göbel
Mariahilfplatz 17
81541 München

Der Architekt

München, den

01. 07. 2022

BAUEINGABE

01

.....FERTIGUNG

ORT DES VORHABENS: Schlehenring
85551 Kirchheim bei München
Flurstücksnummer 1315

ART DES VORHABENS : Errichtung einer Containeranlage zur temporären Unterbringung von Flüchtlingen.

ANTRAGSTELLER : Landkreis München
vertreten durch
Herrn Landrat Christoph Göbel
Mariahilfplatz 17
81541 München

PLANINHALT : Grundrisse mit Abstandfläche FFGP, Ansichten und Schnitt
Lageplan
1:200
1:1000

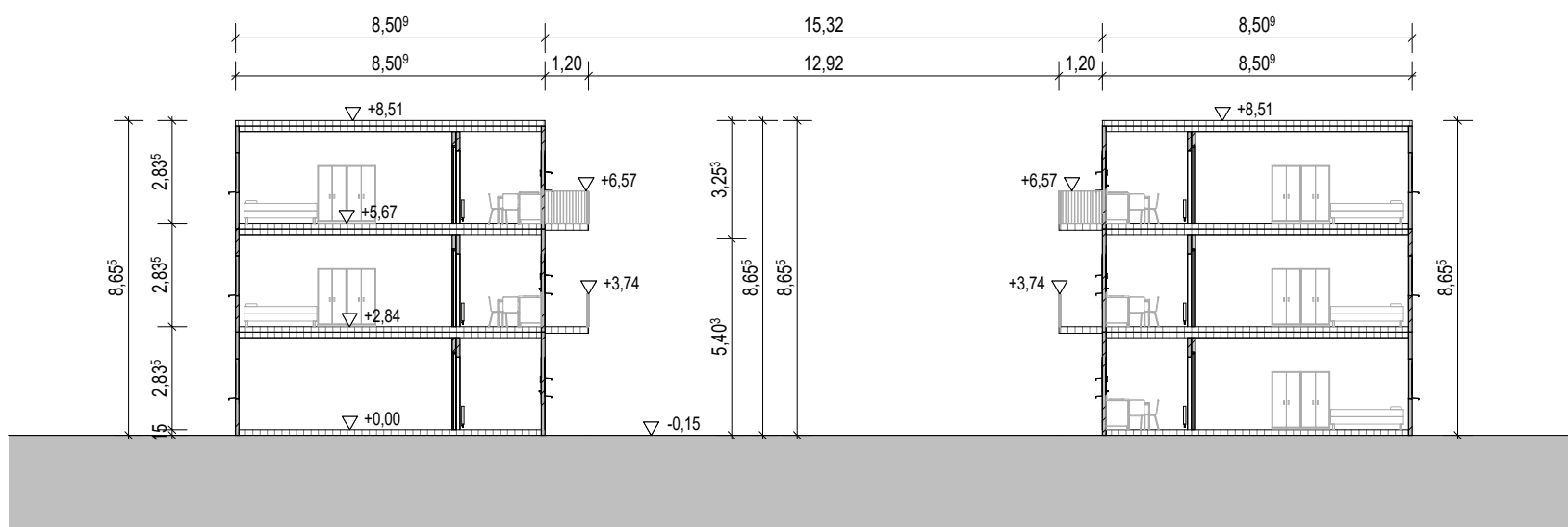
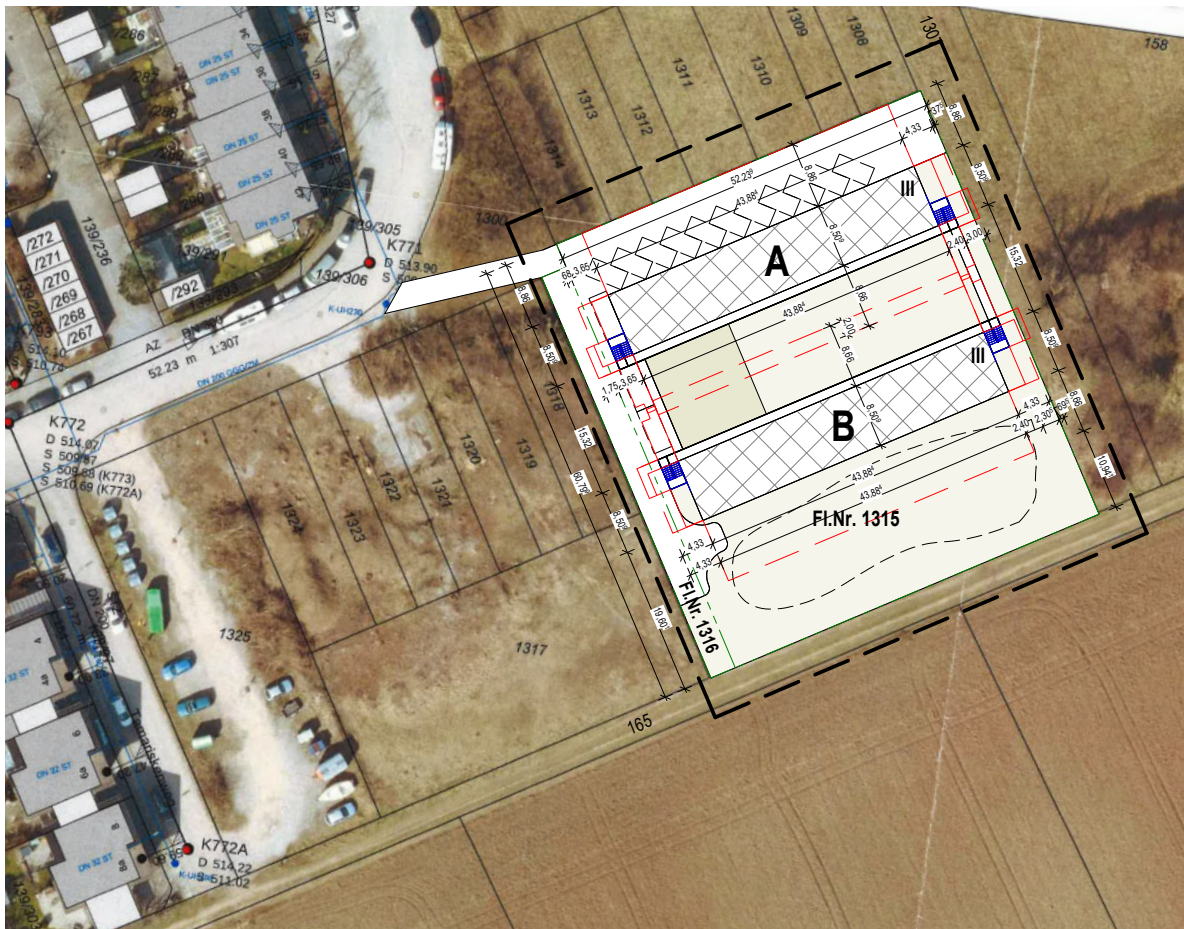

Schnitt 1
M 1:200

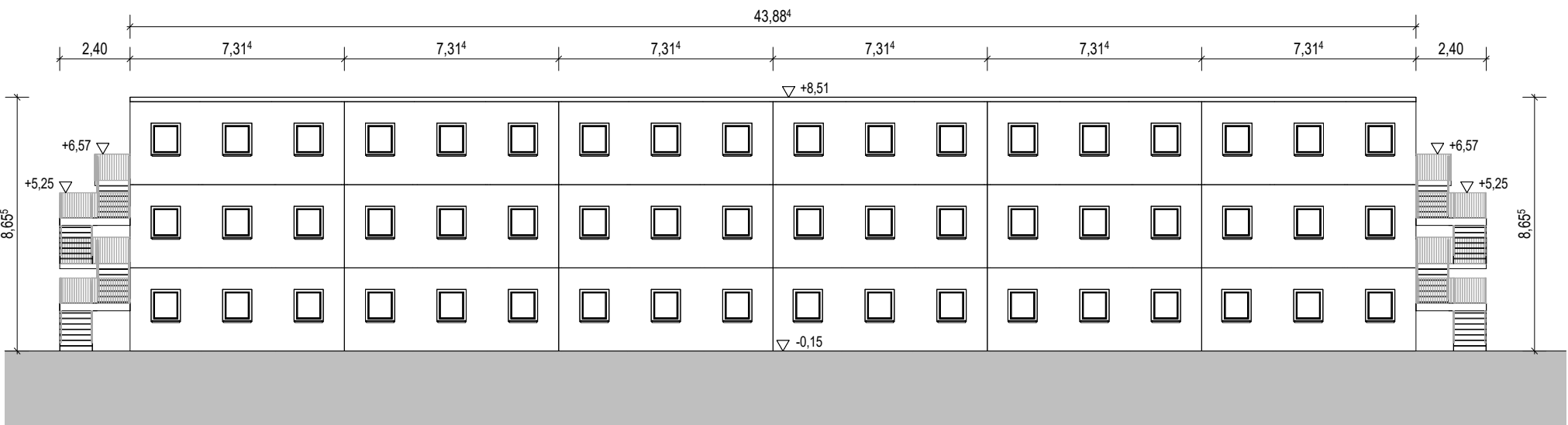

Nordansicht
M 1:200

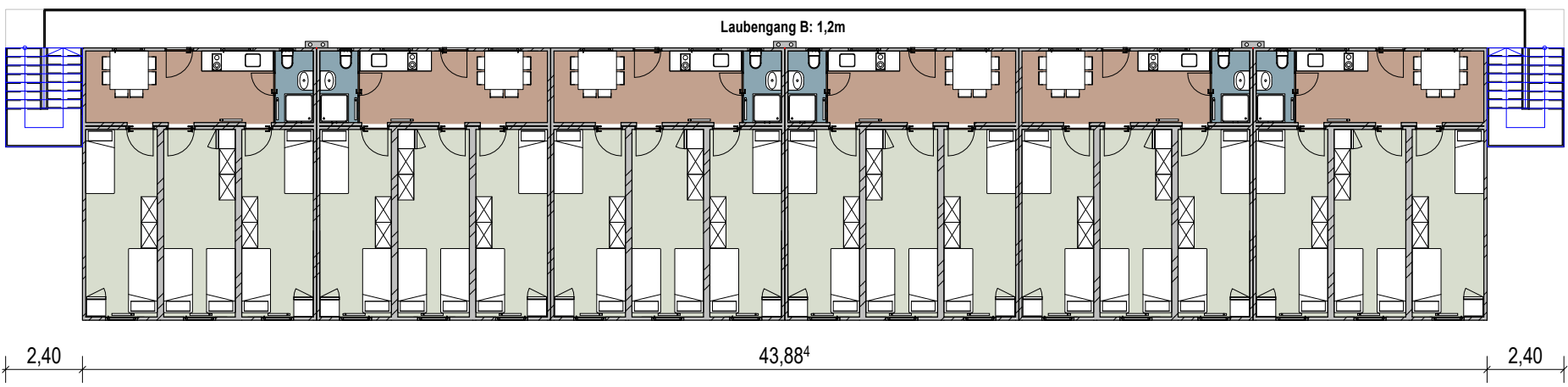
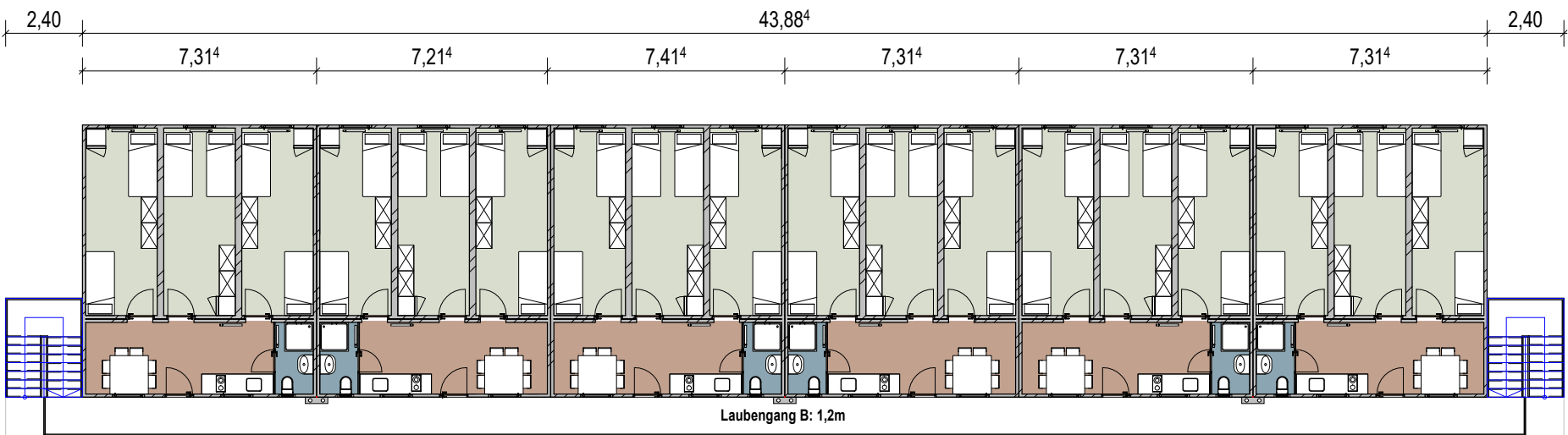

2. Obergeschoss
M 1:200

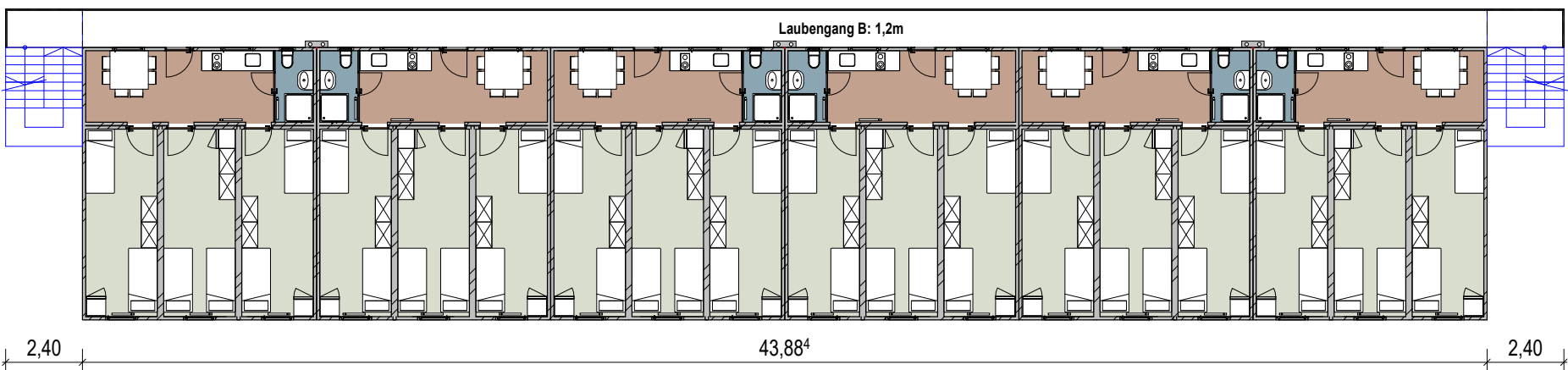
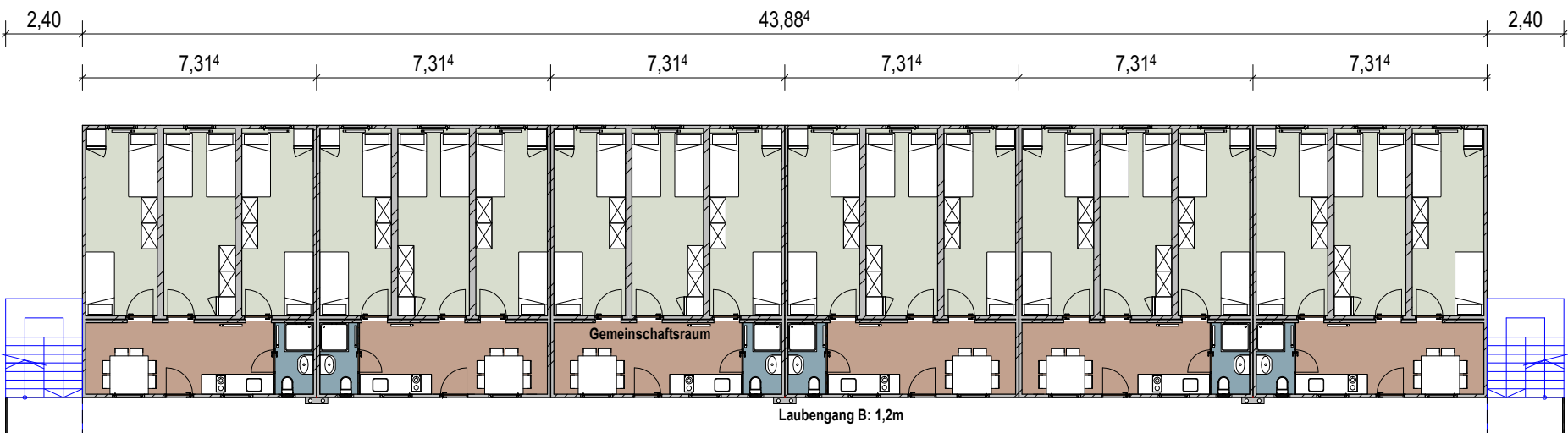

1. Obergeschoss
M 1:200

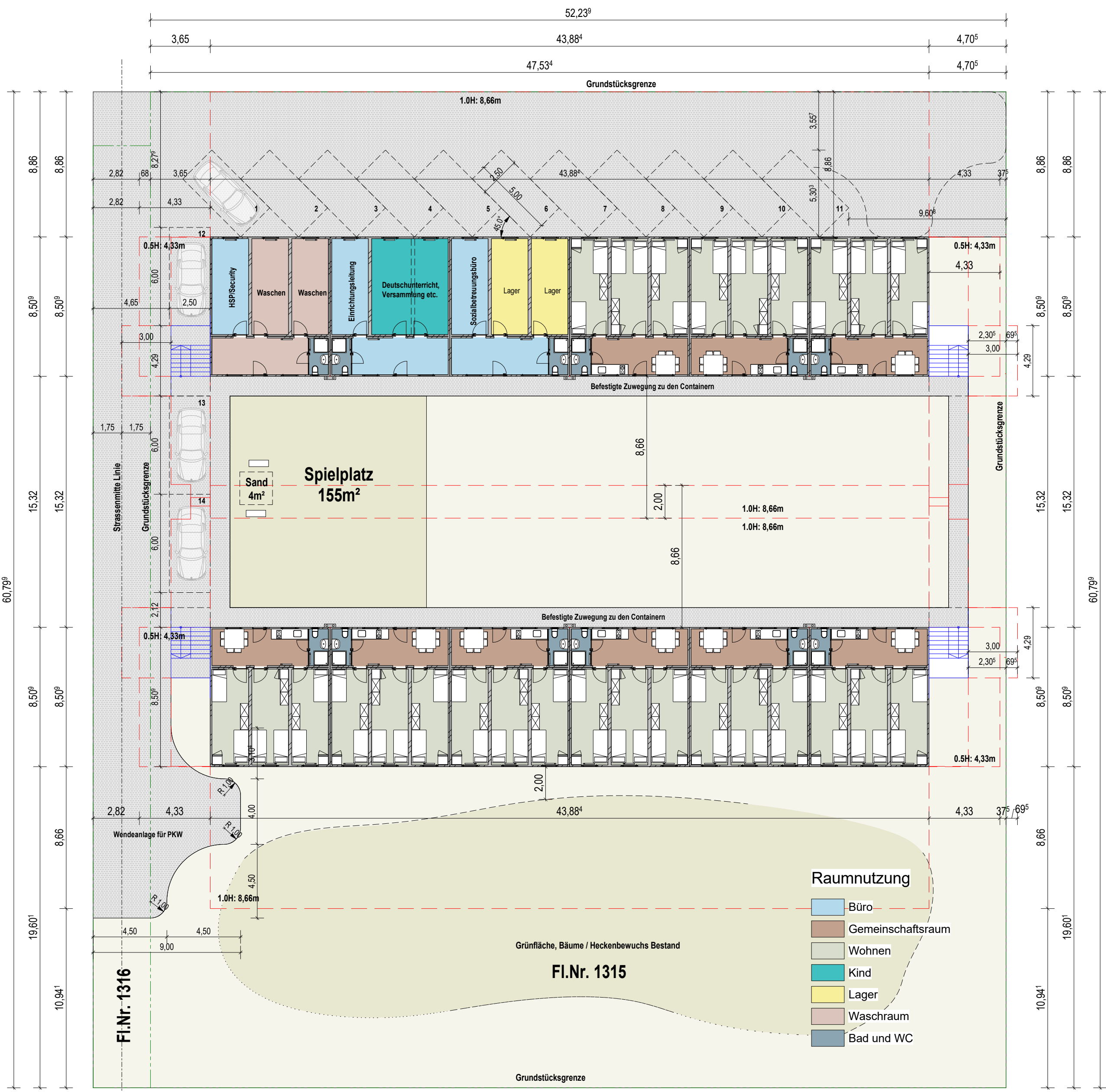

Erdgeschoss
M 1:200