



Alle Maße sind vor Ort zu prüfen!

Bauvorhaben

Landesgartenschau 2024

Teilbereich Parkpavillon

Auftraggeber:in / Bauherr:in

Gemeinde Kirchheim bei München

Münchner Straße 6, 85551 Kirchheim bei München

vertreten durch die

Kirchheim 2024 GmbH

Henschelring 2a, 85551 Kirchheim

Tel 089 90 909 2024

www.kirchheim2024.de

info@lgs2024.de

Zusammen.Wachsen.

Bayerische Landesgartenschau

Kirchheim 2024

Unterschrift Bauherrenvertretung

Architekt / Planverfasser

W

A

Winkelmüller Architekten GmbH

Greifswalder Straße 33a, 10405 Berlin

Tel 030 / 84 51 19 40

Fax 030 / 84 51 19 45

kh2024@wm-architekten.com

Unterschrift Architekt / Planverfasser

Landschaftsarchitekten

S

I

N

A

I

SINAI GESELLSCHAFT VON

LANDSCHAFTSARCHITEKTEN MBH

Lehrter Str. 57, 10557 Berlin

Tel 030 / 66 77 67 44 0

Fax 030 / 66 77 67 45 0

www.sinai.de

kirchheim2024@sinai.de

Planinhalt

Visualisierung

Leistungsphase (Bezeichnung)

Genehmigungsplanung

Datum	Plantyp	gezeichnet	Maßstab	Nordpfeil
23.08.2022	VISU	SK	-	
Format	LPH (Nr.)	Planer	Status	
ISO A3	4	AR		

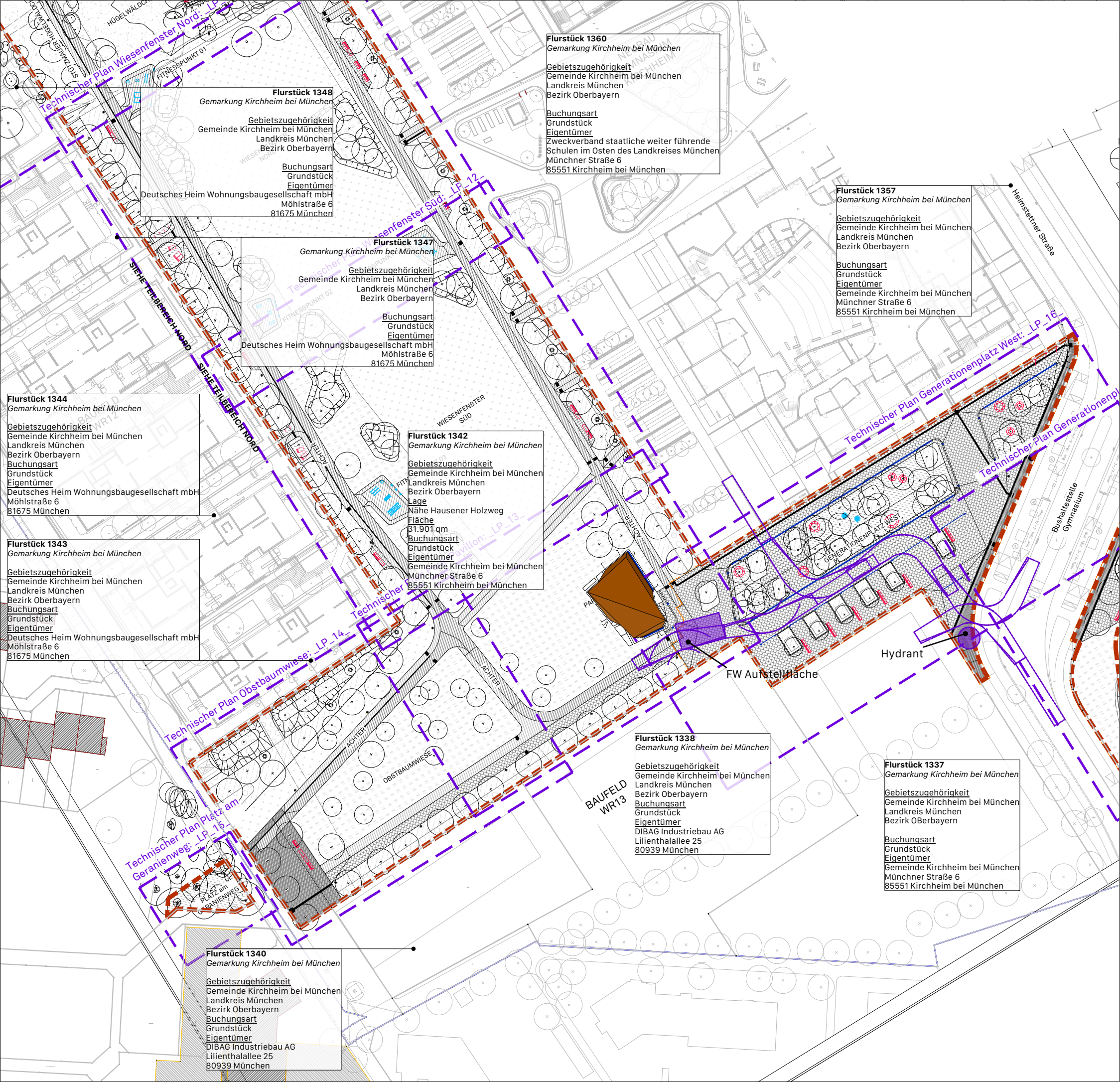

Alle Maße sind vor Ort zu prüfen!

</

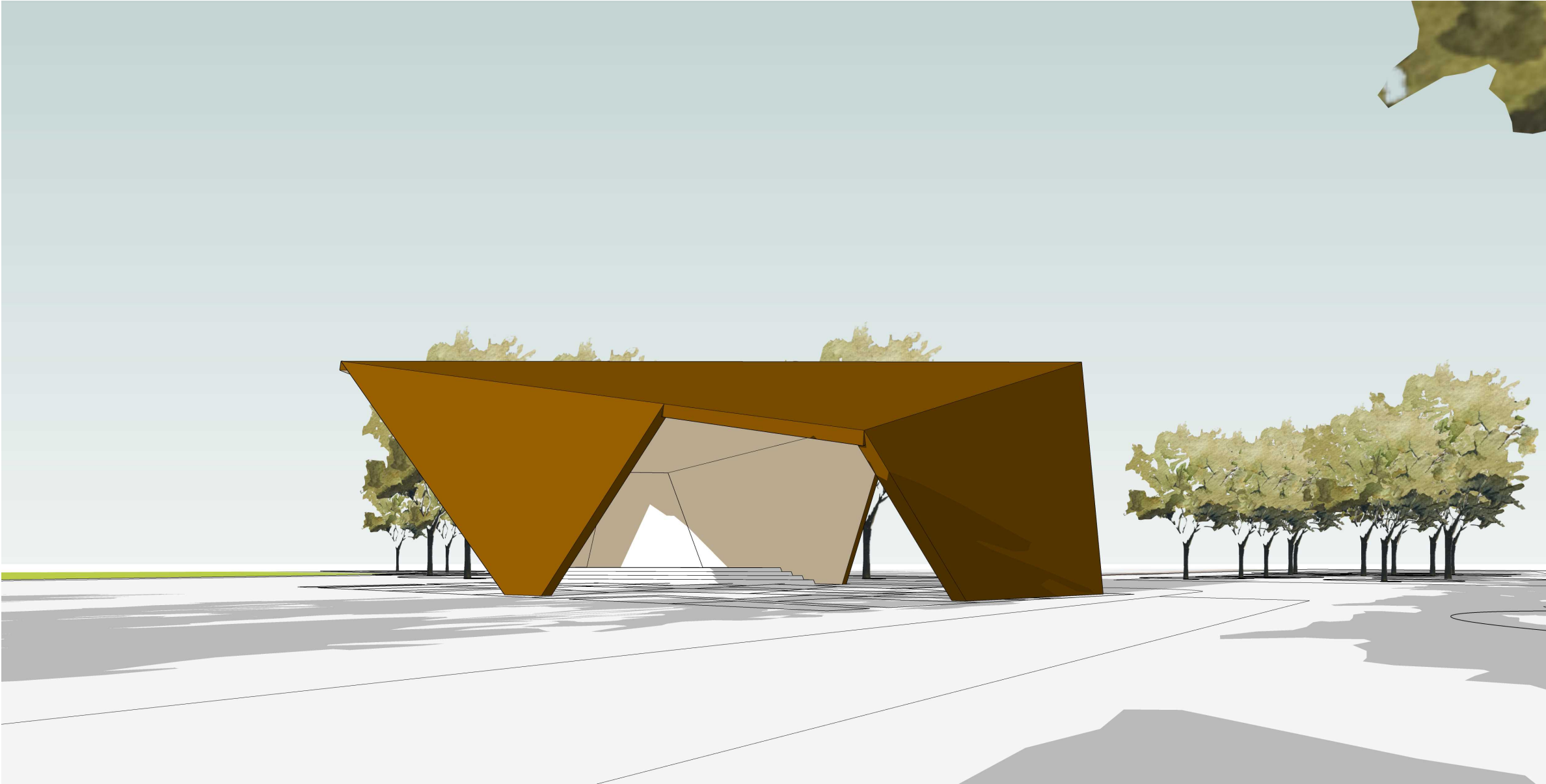

Bauvorhaben Landesgartenschau 2024 Parkpavillon	Auftragnehmer:in SINAI Gesellschaft von Landschaftsarchitekten mbH Lehrter Str. 57 10557 Berlin +49 (0)30 66 77 67 44 0 kirchheim2024@sinaï.de	Planinhalt Perspektive 02			
		Leistungsphase Vorplanung			
		Datum 23.04.2022	gezeichnet SK	Format ISO A3	Maßstab -
Auftraggeber:in	Auftragnehmer:in Winkelmüller Architekten Greifswalder Straße 33a 10405 Berlin +49 (0)30 84 51 19 40 kh2024@wm-architekten.com	Planer AR	LPH 2	Plantyp PERS	Status V

Alle Maße sind vor Ort zu prüfen!

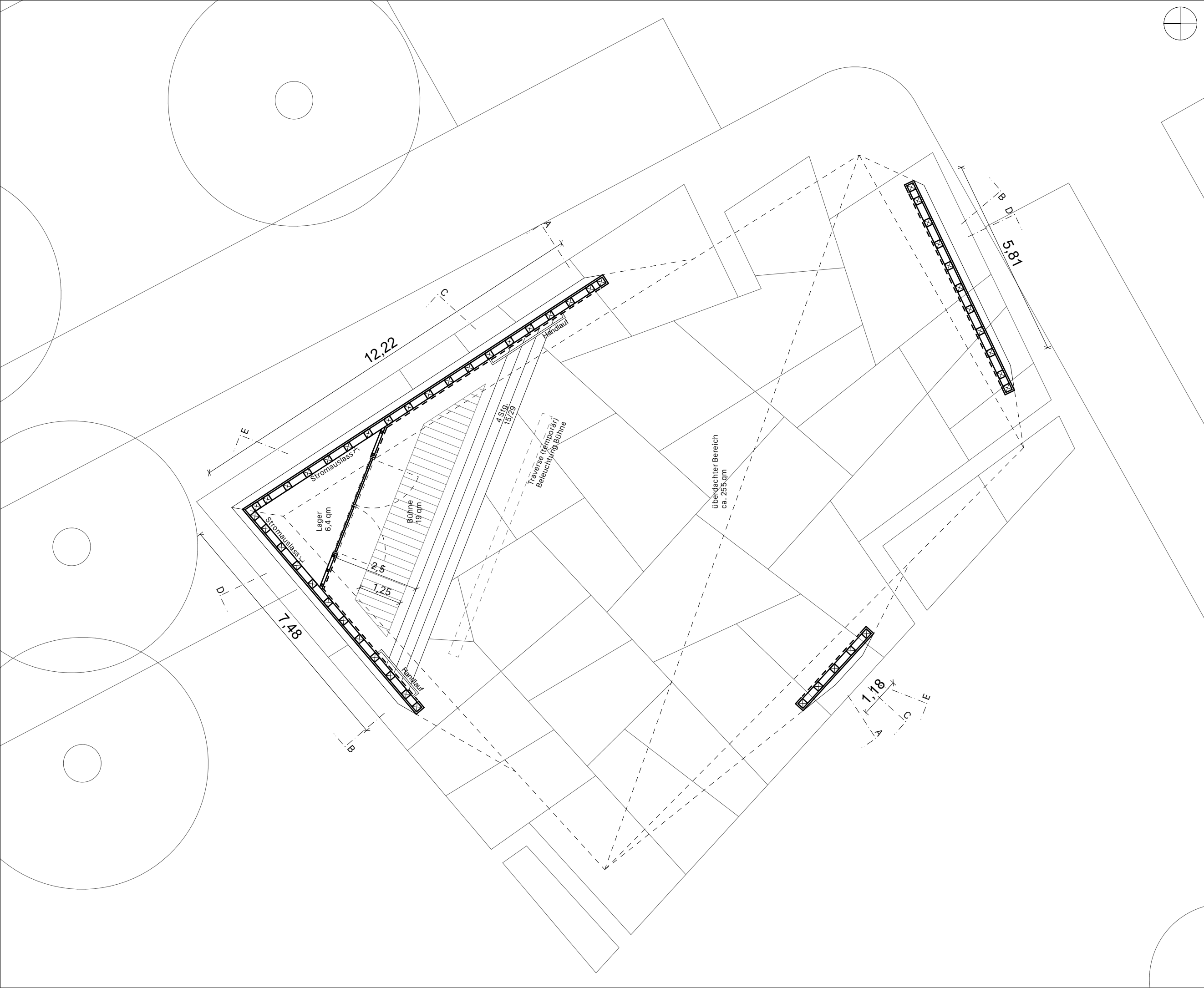

Alle Maße sind vor Ort zu prüfen!

Bauherrin Landeskartenschau 2024 Parkpavillon	Auftraggeberin SINAI Gesellschaft von Landschaftarchitekten mbH Lehrter Str. 57 10557 Berlin +49 (0)30 66 77 67 44 0 kirchheim2024@sinaï.de	Planinhalt Grundriss	Alle Maße sind vor Ort zu prüfen!			
			Leistungsphase Vorplanung			
			Datum 23.04.2022	gezeichnet SK	Format ISO A3	Maßstab 1:100
Auftraggeberin Winkelmüller Architekten Greifswalder Straße 33a 10405 Berlin +49 (0)30 84 51 19 40 kh2024@wm-architekten.com		Planer AR	LPH 2	Plantyp GR	Status V	

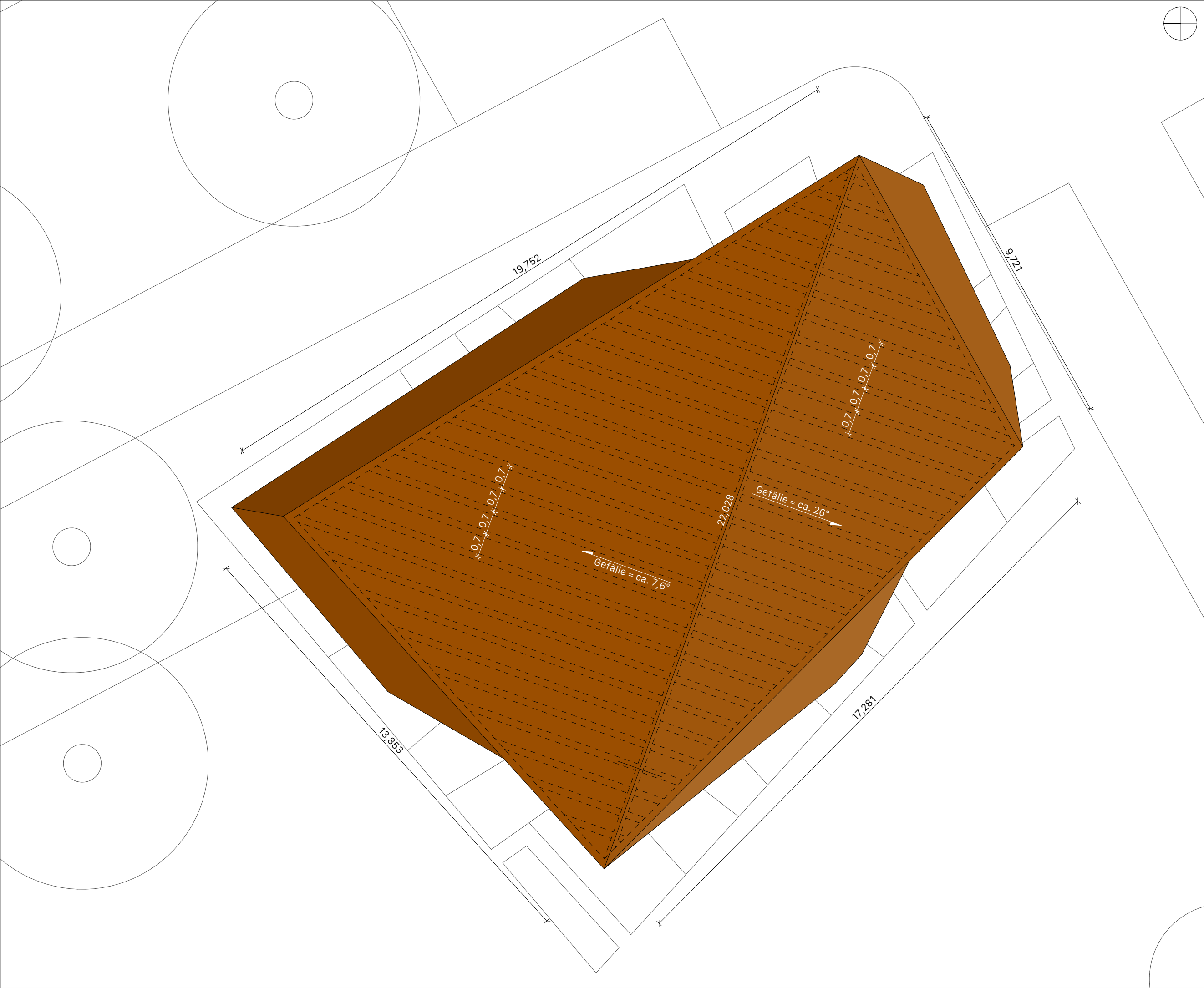

Alle Maße sind vor Ort zu prüfen!

Bauherr Landesgartenschau 2024 Parkpavillon	Auftraggeberin SINAI Gesellschaft von Landschaftsarchitekten mbH Lehrter Str. 57 10557 Berlin +49 (0)30 66 77 67 44 0 kirchheim2024@sinaï.de	Planinhalt Dachaufsicht				
			Leistungsphase Vorplanung			
			Datum 23.04.2022	gezeichnet SK	Format ISO A3	Maßstab 1:100
Auftraggeberin	Auftragnehmerin Winkel_müller Architekten Greifswalder Straße 33a 10405 Berlin +49 (0)30 84 51 19 40 kh2024@wm-architekten.com	Planer AR	LPH 2	Plantyp DA	Status V	

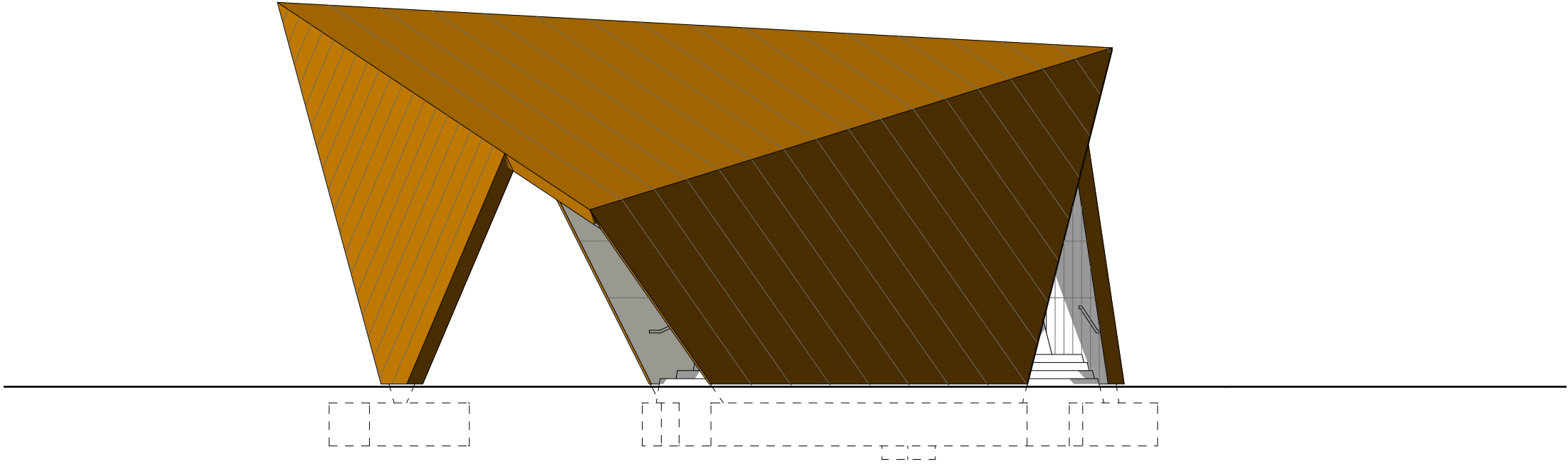
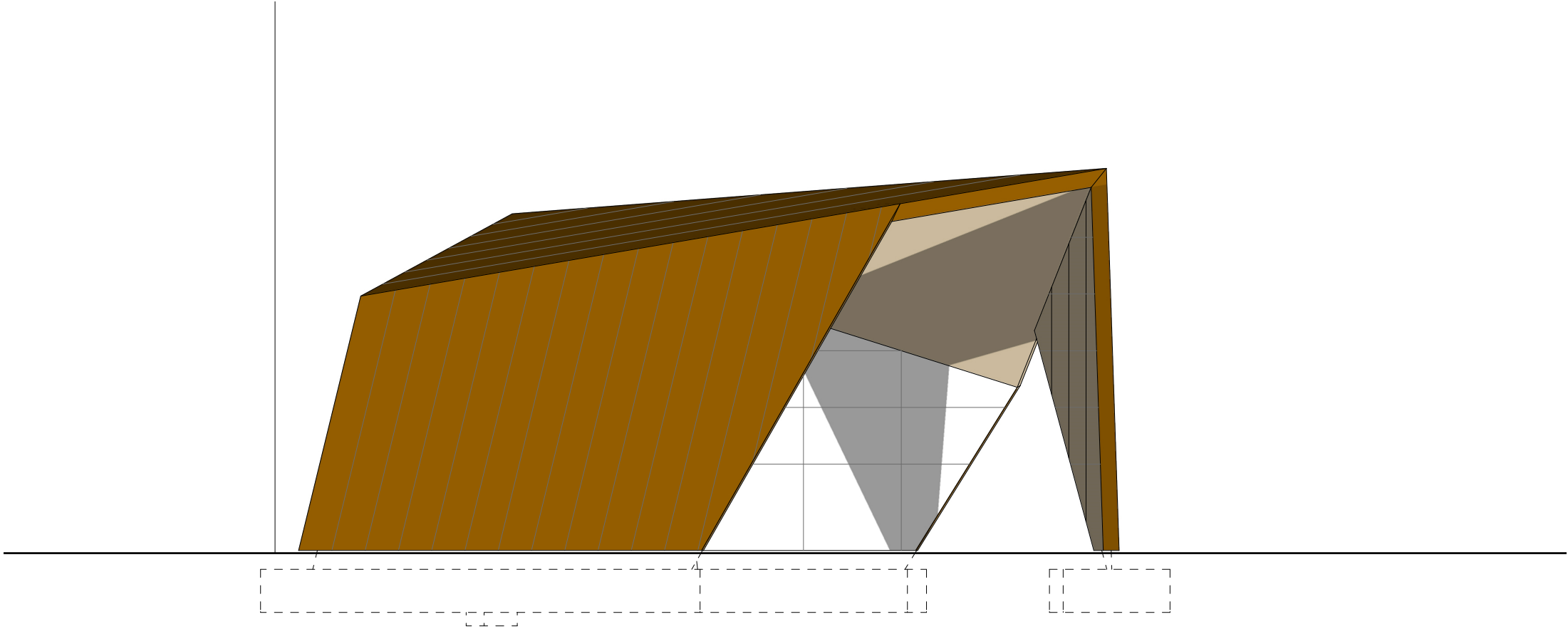

Bauherr Landesgartenschau 2024 Parkpavillon	Auftraggeber:in SINAI Gesellschaft von Landschaftsarchitekten mbH Lehrter Str. 57 10557 Berlin +49 (0)30 66 77 67 44 0 kirchheim2024@sinaï.de	Planinhalt Ansicht Nordwest / Südost	Alle Maße sind vor Ort zu prüfen!				
			Leistungsphase Vorplanung				
			Datum 23.04.2022	gezeichnet SK	Format ISO A3	Maßstab 1:100	
Auftraggeber:in Winkel_müller Architekten Greifswalder Straße 33a 10405 Berlin +49 (0)30 84 51 19 40 kh2024@wm-architekten.com		Planer AR	LPH 2	Plantyp AN	Status V		

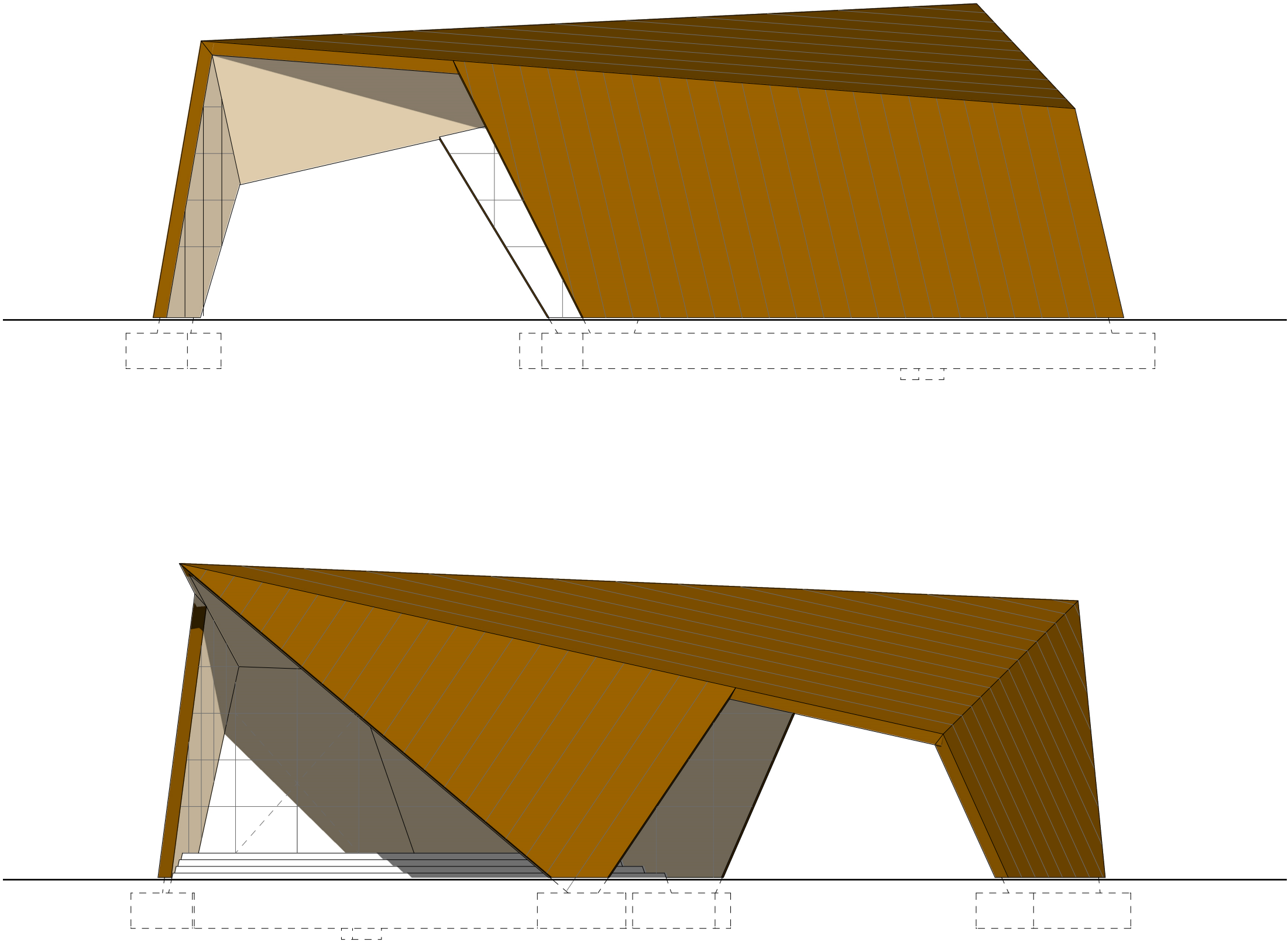

Bauherr Landesgartenschau 2024 Parkpavillon	Auftraggeber:in SINAI Gesellschaft von Landschaftsarchitekten mbH Lehrter Str. 57 10557 Berlin +49 (0)30 66 77 67 44 0 kirchheim2024@sinaï.de	Planinhalt Ansicht Nordost / Südwest	
		Leistungsphase Vorplanung	
		Datum 23.04.2022	gezeichnet SK
Auftraggeber:in Winkel_müller Architekten Greifswalder Straße 33a 10405 Berlin +49 (0)30 84 51 19 40 kh2024@wm-architekten.com	Format ISO A3	Maßstab 1:100	Status V

Alle Maße sind vor Ort zu prüfen!

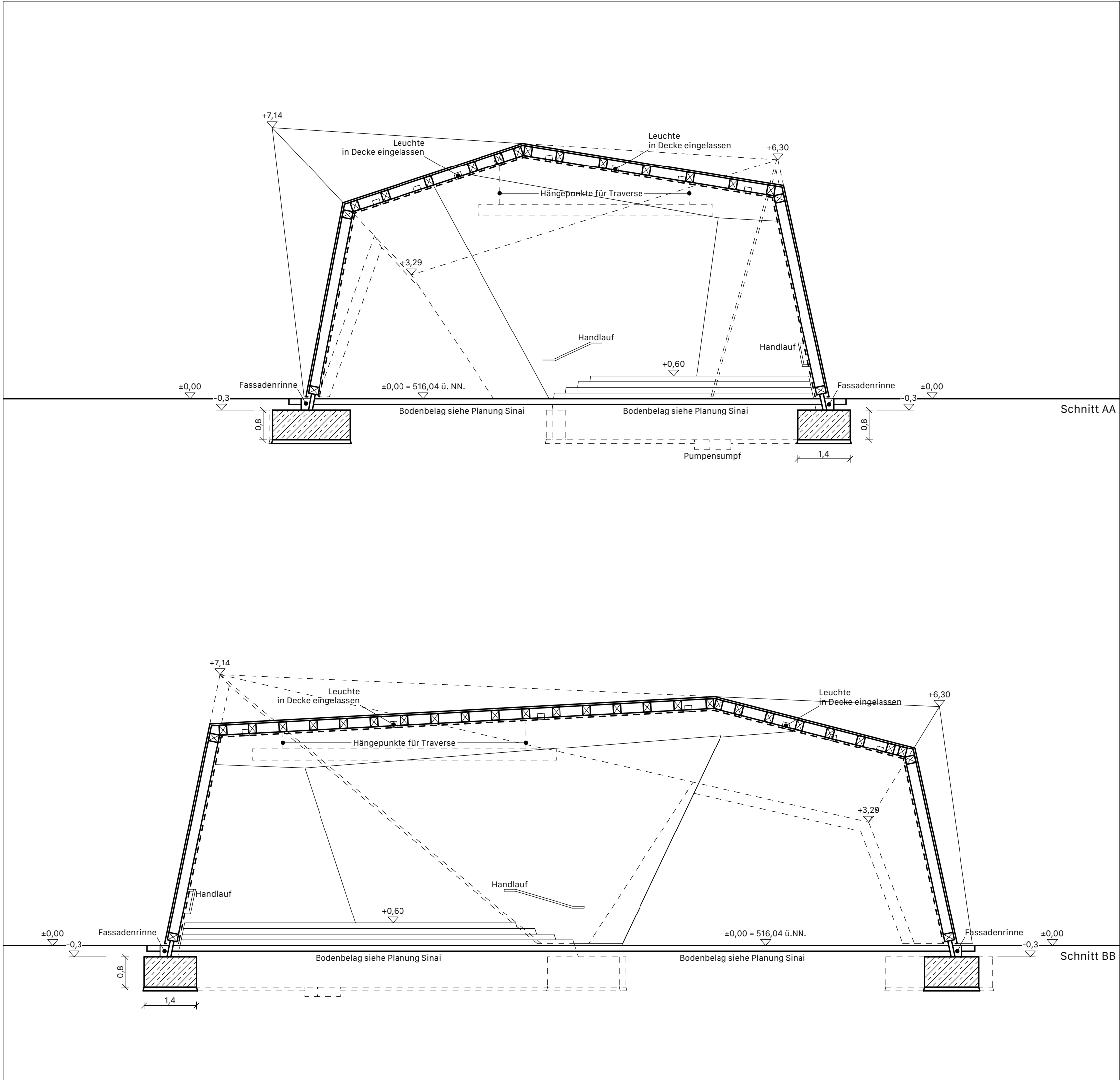

Alle Maße sind vor Ort zu prüfen!

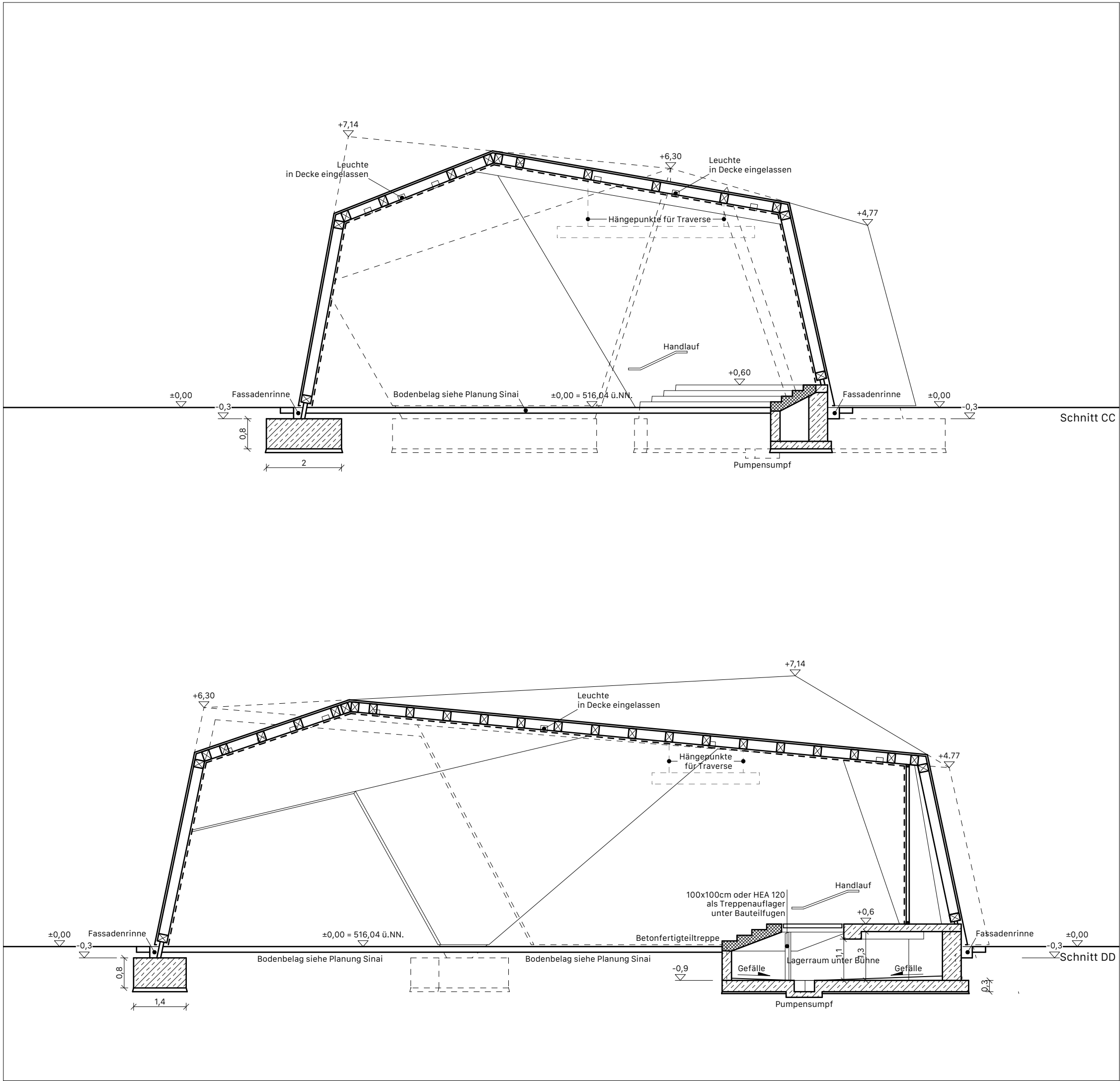

Alle Maße sind vor Ort zu prüfen!

Bauvorhaben

Landesgartenschau 2024
Teilbereich Parkpavillon

Auftraggeber:in / Bauherr:in

Gemeinde Kirchheim bei München

Münchner Straße 6, 85551 Kirchheim bei München

vertreten durch die

Kirchheim 2024 GmbH

Zusammen.Wachsen.
Bayerische Landesgartenschau
Kirchheim 2024

Henschelring 2a, 85551 Kirchheim
Tel 089 90 909 2024
www.kirchheim2024.de
info@lgs2024.de

Unterschrift Bauherrenvertretung

Architekt / Planverfasser

W
A

Winkelmüller Architekten GmbH

Greifswalder Straße 33a, 10405 Berlin
Tel 030 / 84 51 19 40
Fax 030 / 84 51 19 45
kh2024@wm-architekten.com

Unterschrift Architekt / Planverfasser

Landschaftsarchitekten

S
I
N
A
I

SINAI GESELLSCHAFT VON
LANDSCHAFTSARCHITEKTEN MBH

Lehrter Str. 57, 10557 Berlin
Tel 030 / 66 77 67 44 0
Fax 030 / 66 77 67 45 0
www.sinai.de
kirchheim2024@sinai.de

Planinhalt

Schnitt CC / Schnitt DD

Leistungsphase (Bezeichnung)

Genehmigungsplanung

Datum	Plantyp	gezeichnet	Maßstab	Nordpfeil
	SC	SK	1:100	
Format	LPH (Nr.)	Planer	Status	
ISO A3	4	AR		

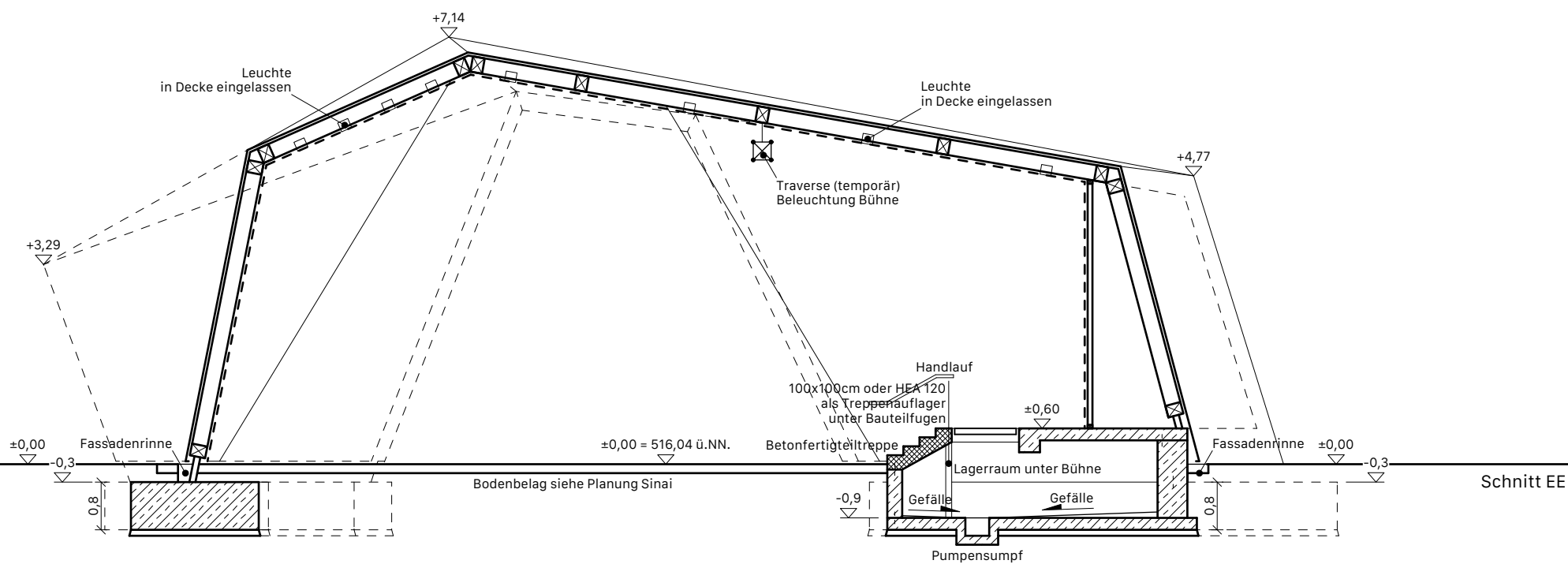

Alle Maße sind vor Ort zu prüfen!

Bauvorhaben

Landesgartenschau 2024
Teilbereich Parkpavillon

Auftraggeber:in / Bauherr:in

Gemeinde Kirchheim bei München

Münchner StraBe 6, 85551 Kirchheim bei München

vertreten durch die

Kirchheim 2024 GmbH

Zusammen.Wachsen.
Bayerische Landesgartenschau
Kirchheim 2024

Henschelring 2a, 85551 Kirchheim
Tel 089 90 909 2024
www.kirchheim2024.de
info@lgs2024.de



Unterschrift Bauherrenvertretung

Architekt / Planverfasser

W
A

Winkelmüller Architekten GmbH

Greifswalder Straße 33a, 10405 Berlin
Tel 030 / 84 51 19 40
Fax 030 / 84 51 19 45
kh2024@wm-architekten.com

EE

Unterschrift Architekt / Planverfasser

Landschaftsarchitekten

S
I
N
A
I

SINAI GESELLSCHAFT VON
LANDSCHAFTSARCHITEKTEN MBH

Lehrter Str. 57, 10557 Berlin
Tel 030 / 66 77 67 44 0
Fax 030 / 66 77 67 45 0
www.sinai.de
kirchheim2024@sinai.de

Planinhalt

Schnitt EE

Leistungsphase (Bezeichnung)

Genehmigungsplanung

Datum	Plantyp	gezeichnet	Maßstab	Nordpfeil
	SC	SK	1:100	
Format	LPH (Nr.)	Planer	Status	
ISO A3	4	AR		