

WESTANSICHT

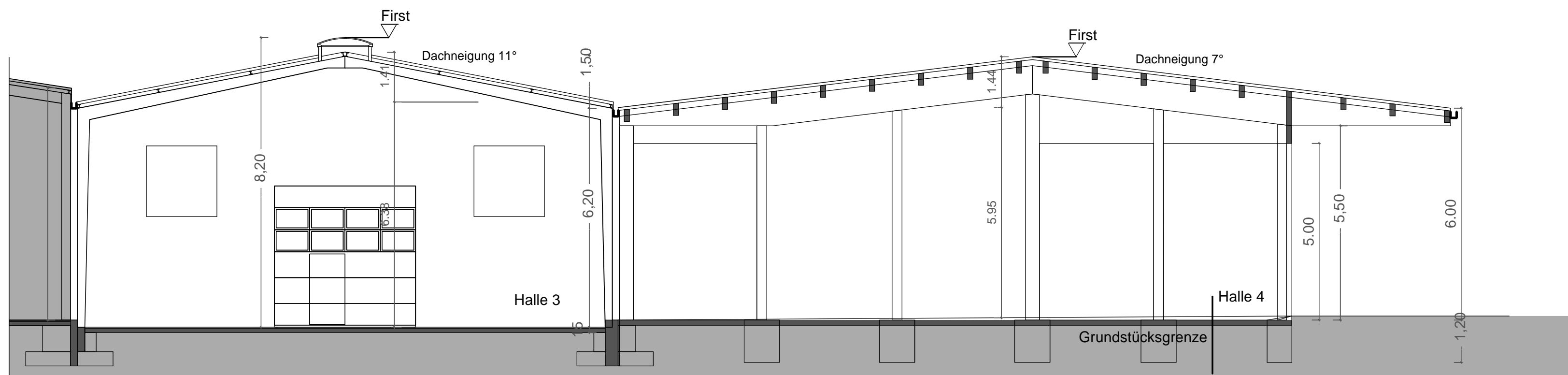

NORDANSICHT



SCHNITT A - A

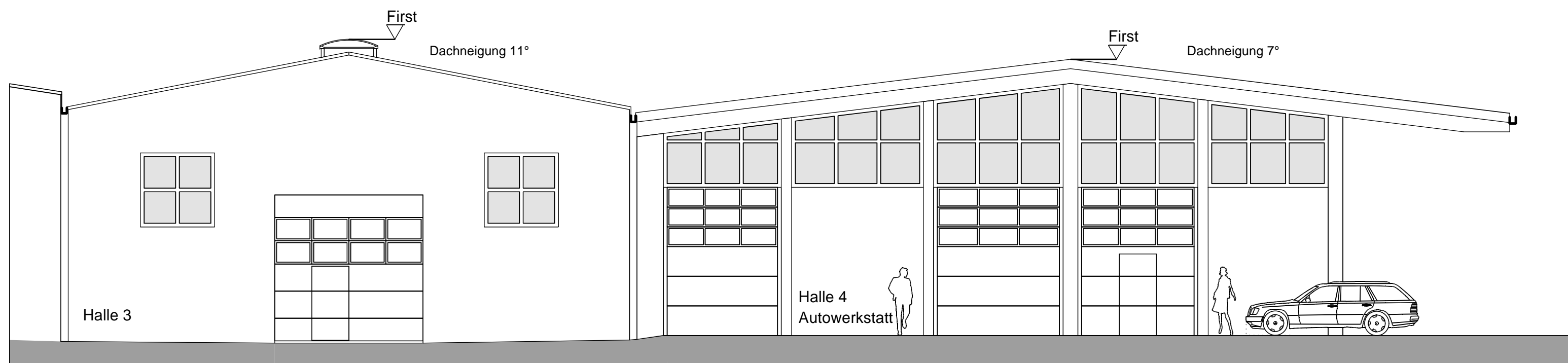

SÜDANSICHT

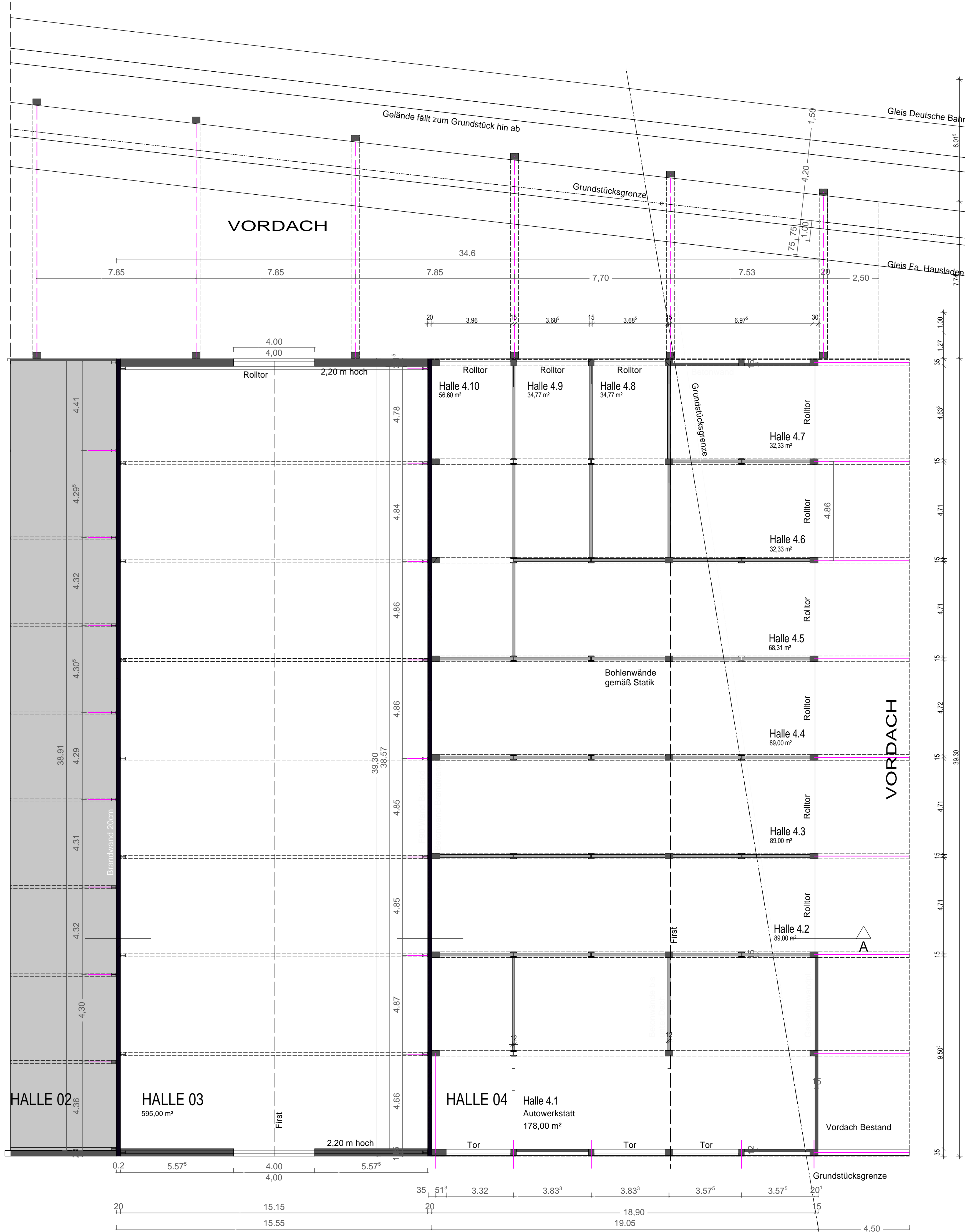

GRUNDRISS EG

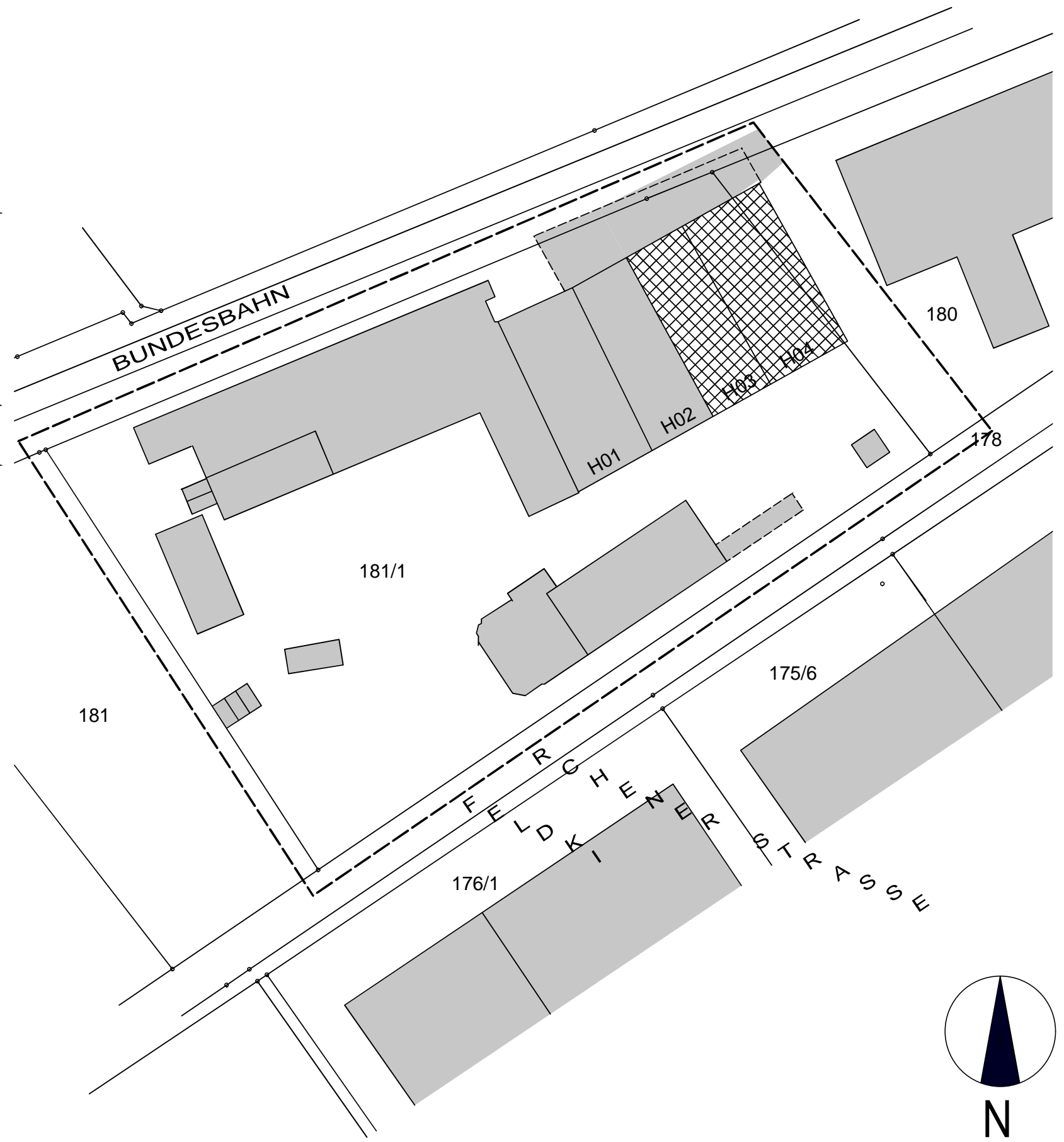

LAGEPLAN

M 1/1000

.....FERTIGUNG	BAUANTRAG NUTZUNGSÄNDERUNG
NUTZUNGSÄNDERUNG DER GETREIDEHALLEN 03 UND 04 für Maschinenreparatur, Zwischenlagerung, Kfz-Aufbereitung und privaten Auslagerungen Feldkirchener Straße 14, 85551 Kirchheim-Heimstetten	
Flurstück Nr.: 181/1	Gemarkung: Heimstetten
PROJEKT: BAUHERR/ ANTRAGSTELLER:	Hausladen Agrarhandel & Mälzerei GmbH
NACHBARN: Flurstück 180 Flurstück 181 Flurstück	
PLANHAFT: GRUNDRISS EG ANSICHTEN SCHNITT LAGEPLAN	M 1:100 M 1:100 M 1:100 M 1:1000
PLANUNG:	
HERRSCHING 05.08.2022	Plan E 01 - 01