

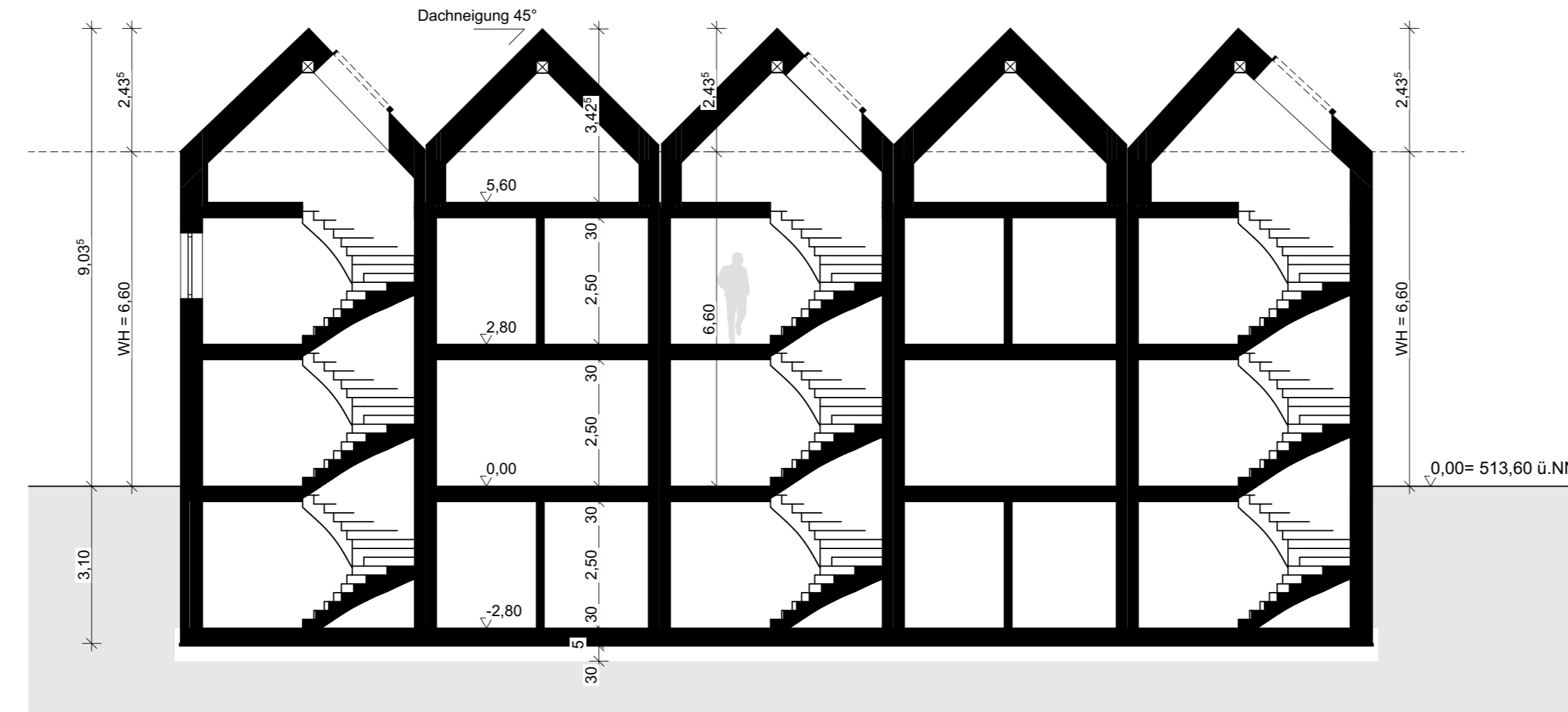

1. Obergeschoss

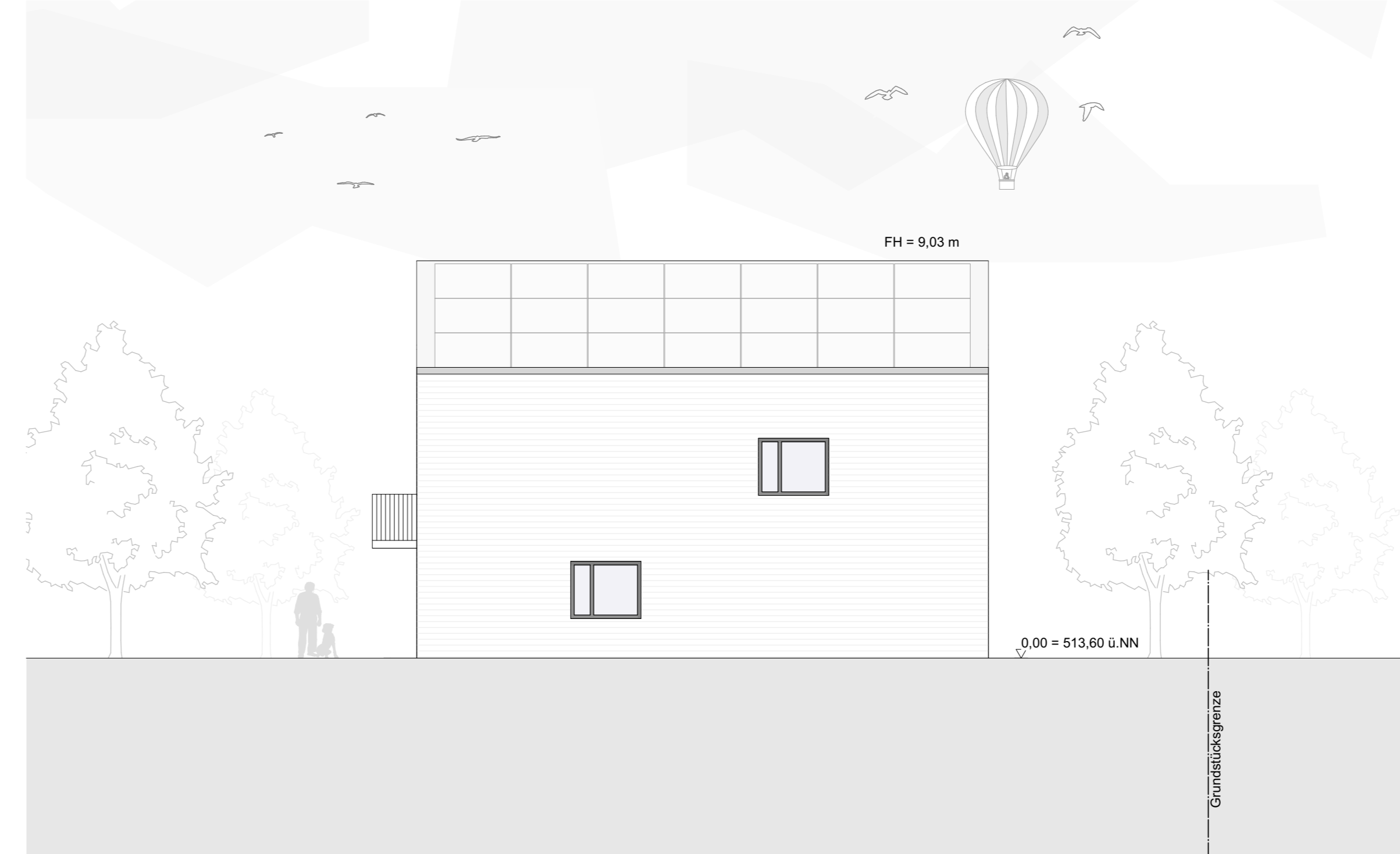

Schnitt | A-A



Ansicht | Süd-Ost



Ansicht | Nord-West



Ansicht | Nord-Ost

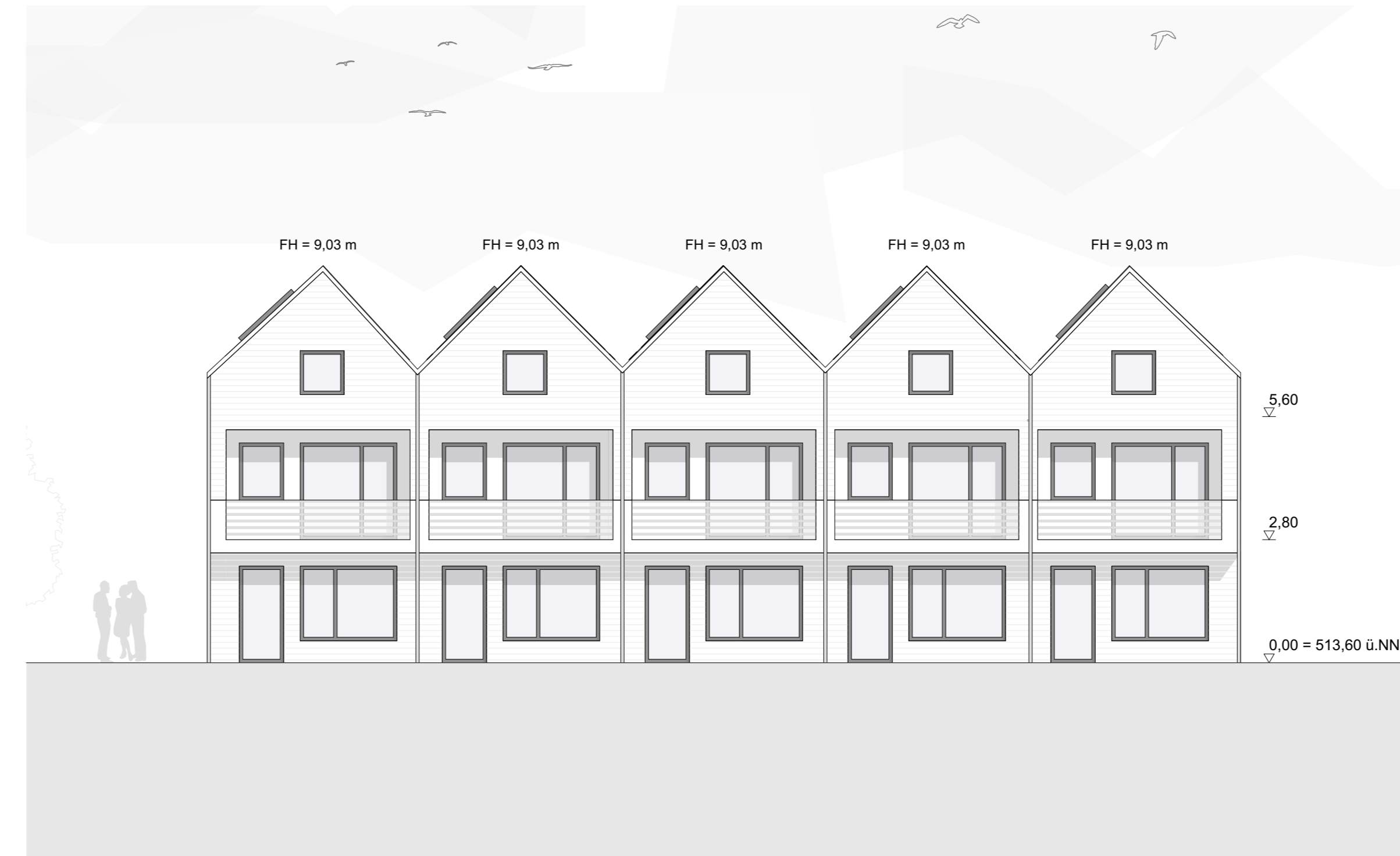

Ansicht | Süd-West

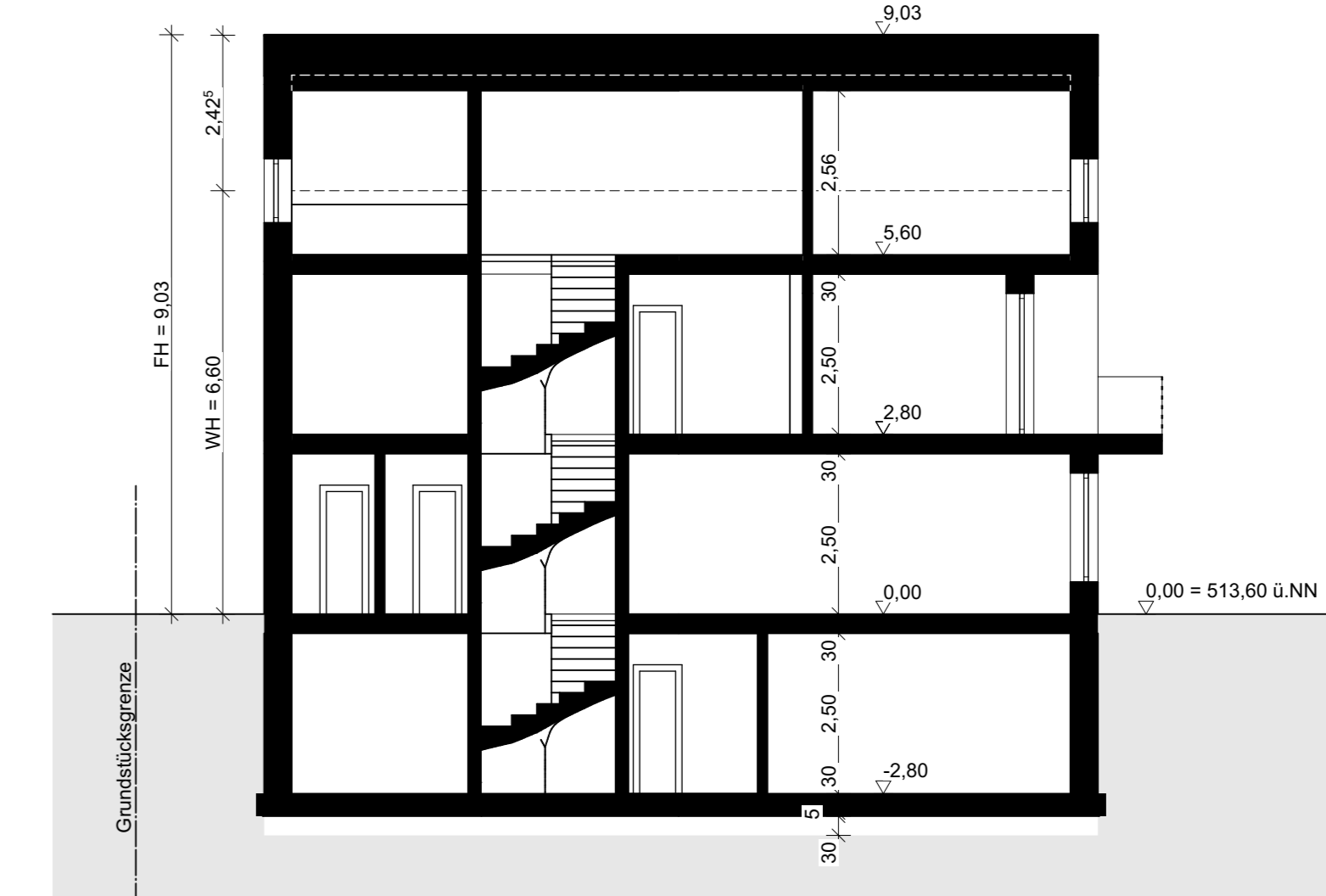

Schnitt | B-B



Lageplan M 1:1000



Erdgeschoss

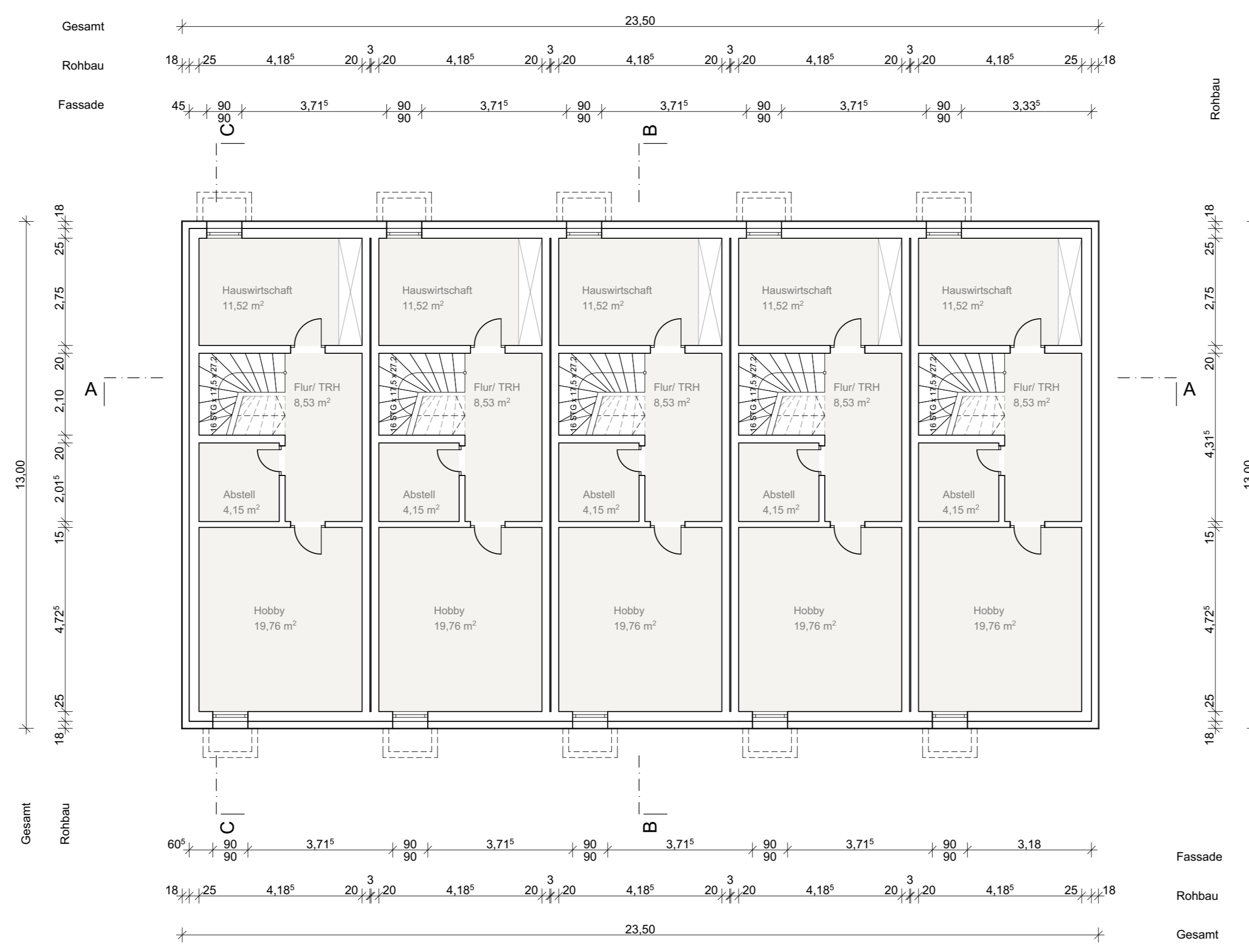

Kellergeschoss

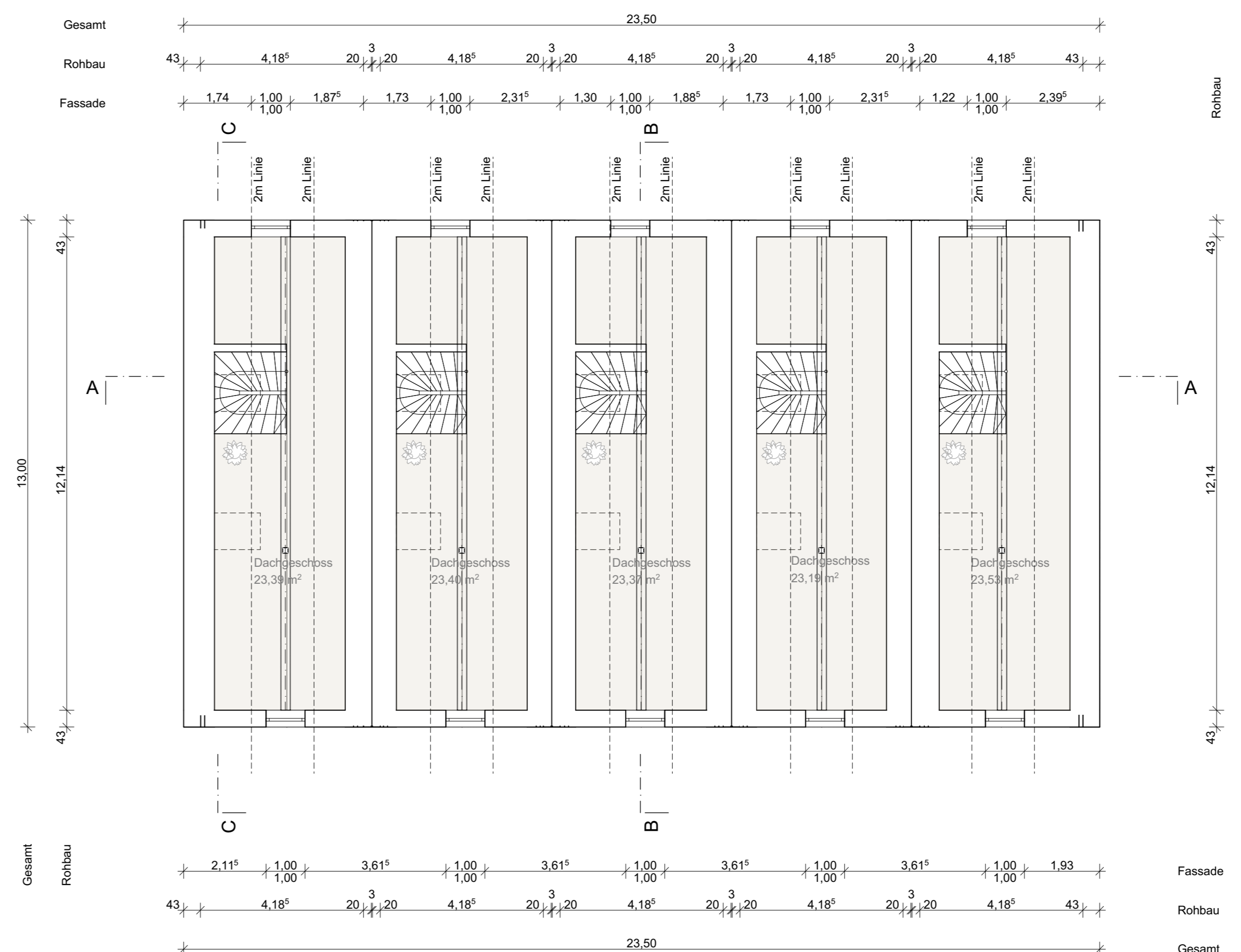

Dachgeschoss

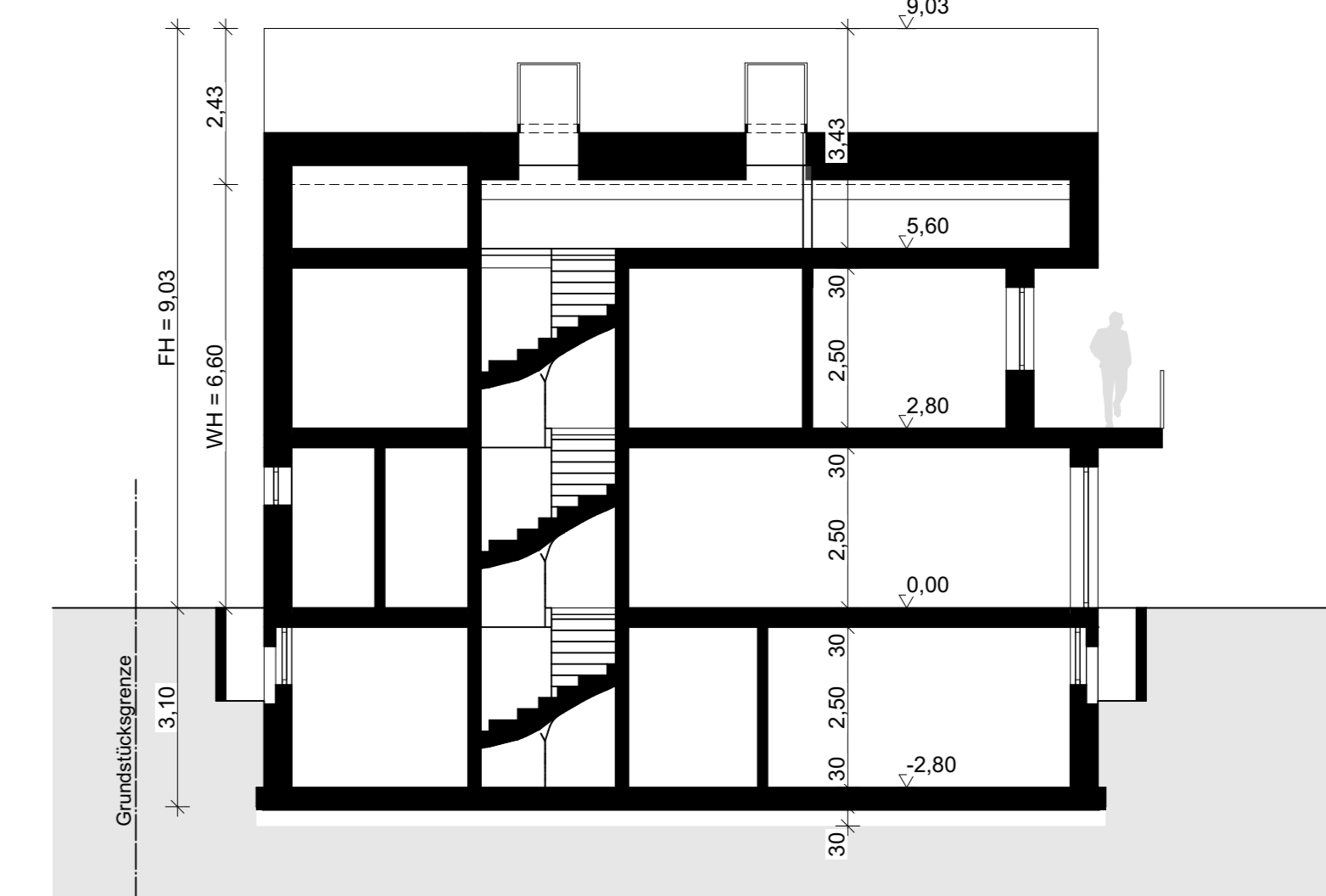

Schnitt | C-C

BAUANTRAG **.FERTIGUNG**

BAUVORHABEN: NEUBAU VON 2 MEHRFAMILIENHÄUSERN MIT 22 WOHNUNGEN UND 2 HAUSGRUPPEN MIT 9 REIHENHÄUSERN AUF 4 TEILGRUNDSTÜCKEN. Hier: Teilgrundstück 2 (T2) - Neubau einer Hausgruppe mit 5 Reihenhäusern

BAUGRUNDSTÜCK: HAUPTSTRAßE WEST / PARKALLEE, 85551 KIRCHHEIM B. MÜNCHEN WR1 (2) B, FLURNR.:1536, GEMARKUNG KIRCHHEIM

Unterschrift _____ Ort, Datum _____

PLANINHALT: GRUNDRISSSE, SCHNITTE, ANSICHTEN M 1:100

LAGEPLAN M 1:1000

DATUM: 12.09.2022