

1. Obergeschoss

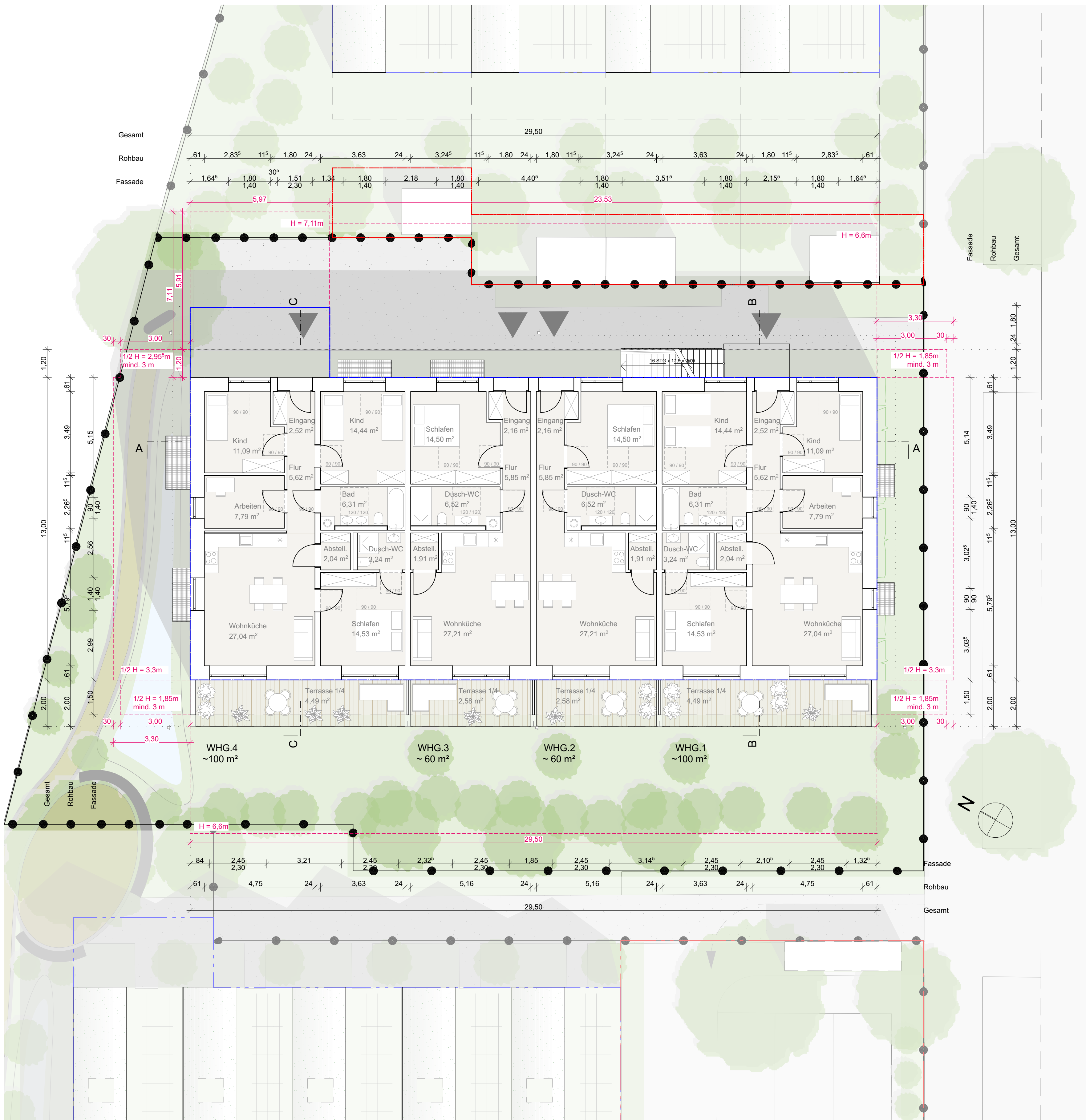

Erdgeschoss



Ansicht | Nord-Ost

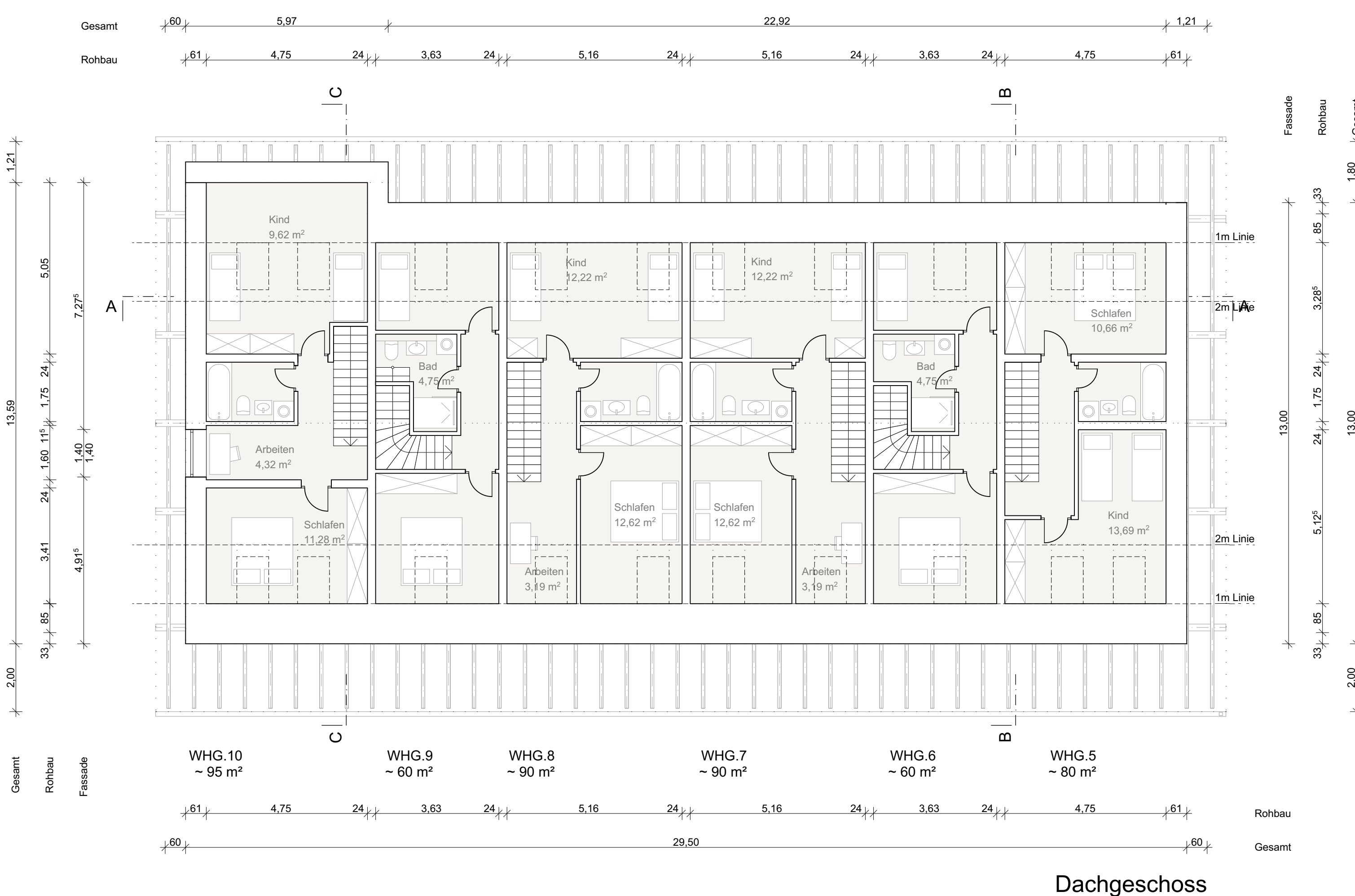

Dachgeschoss

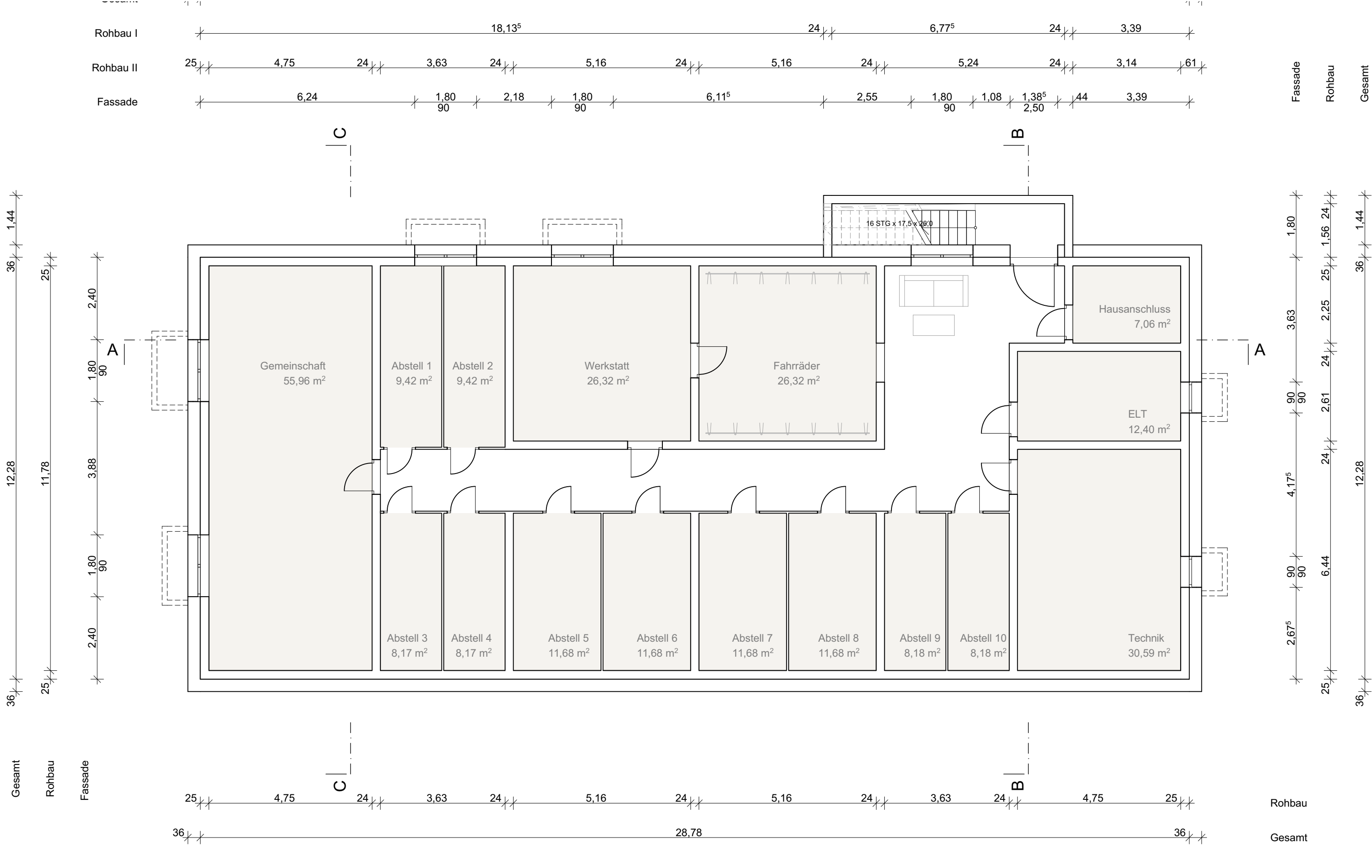

Kellergeschoss



Ansicht | Süd-West

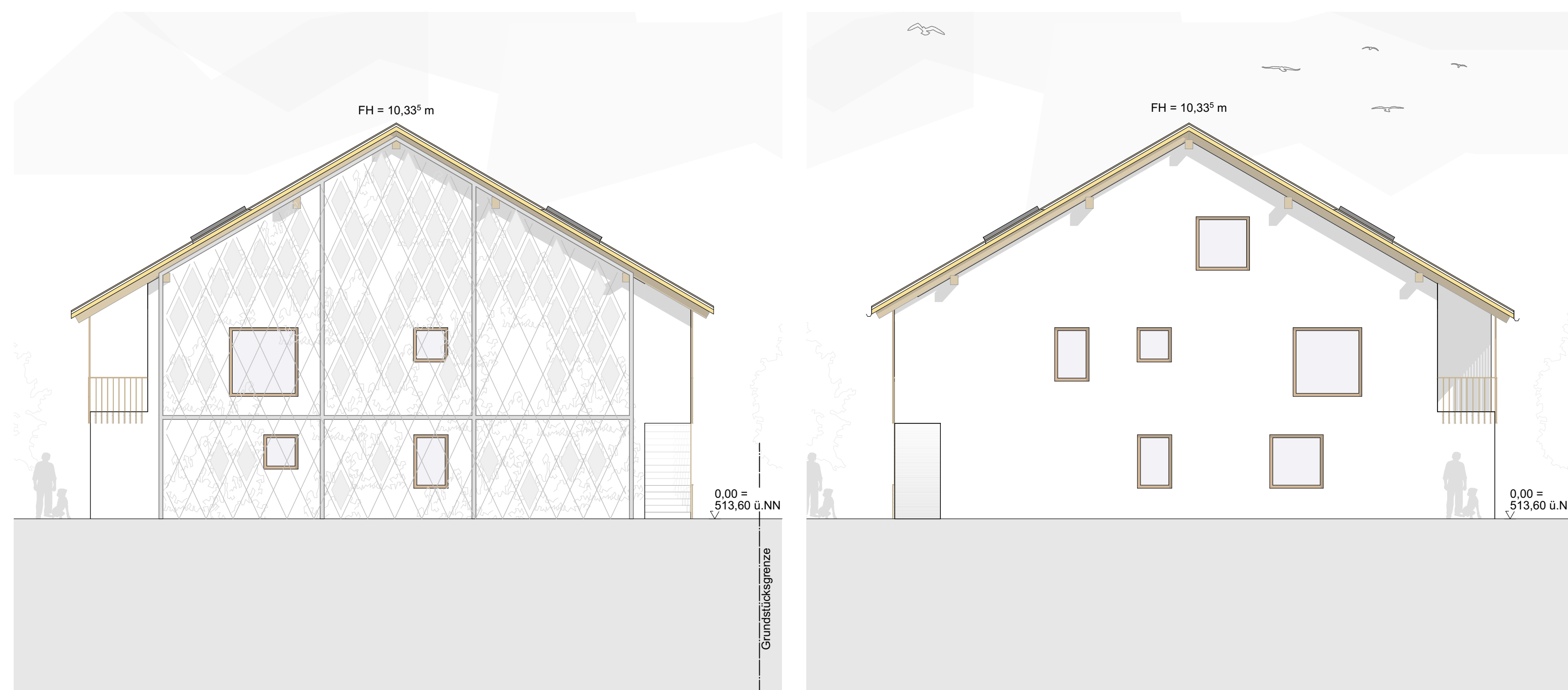

Ansicht | Süd-Ost



Ansicht | Nord-West

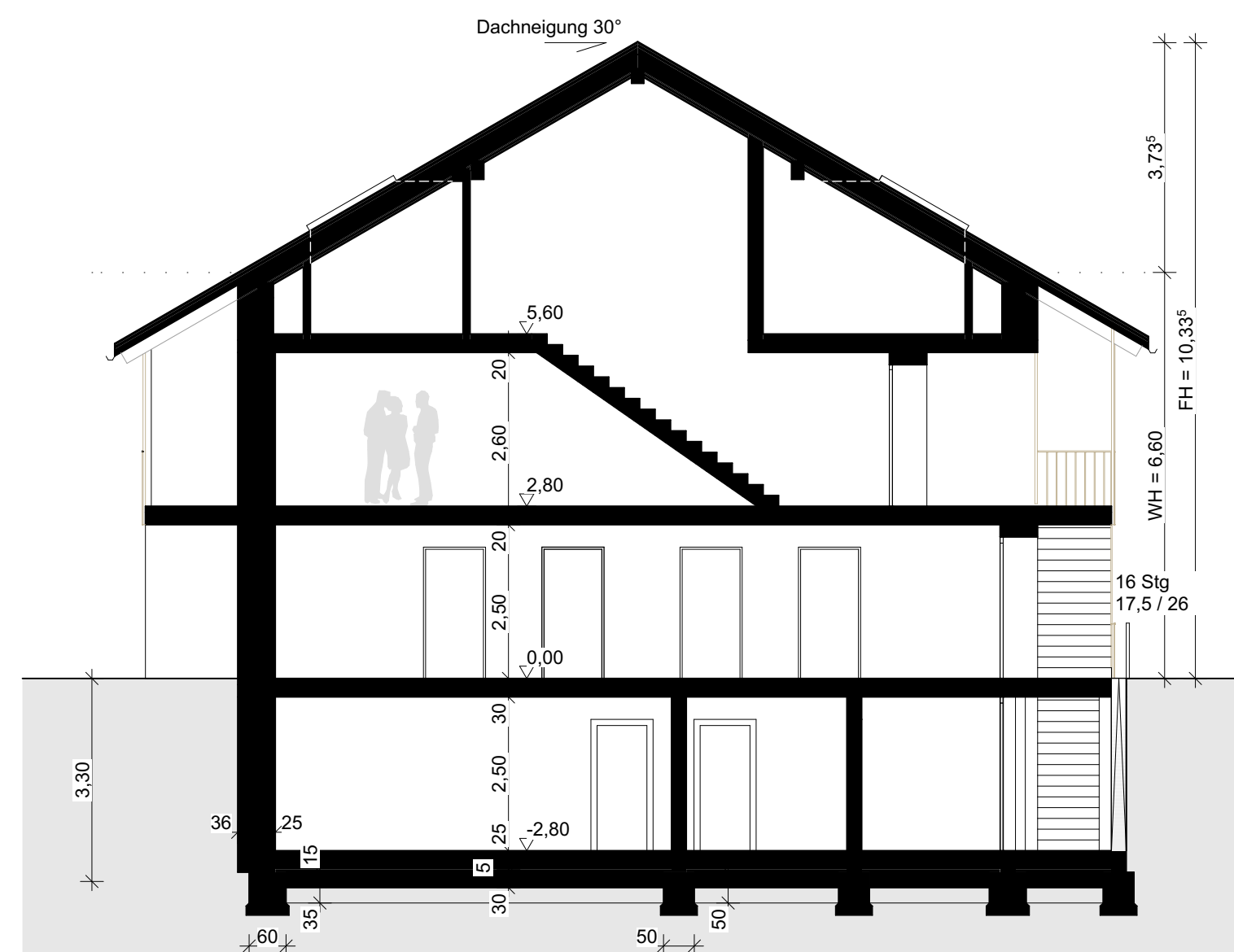

Schnitt | B-B

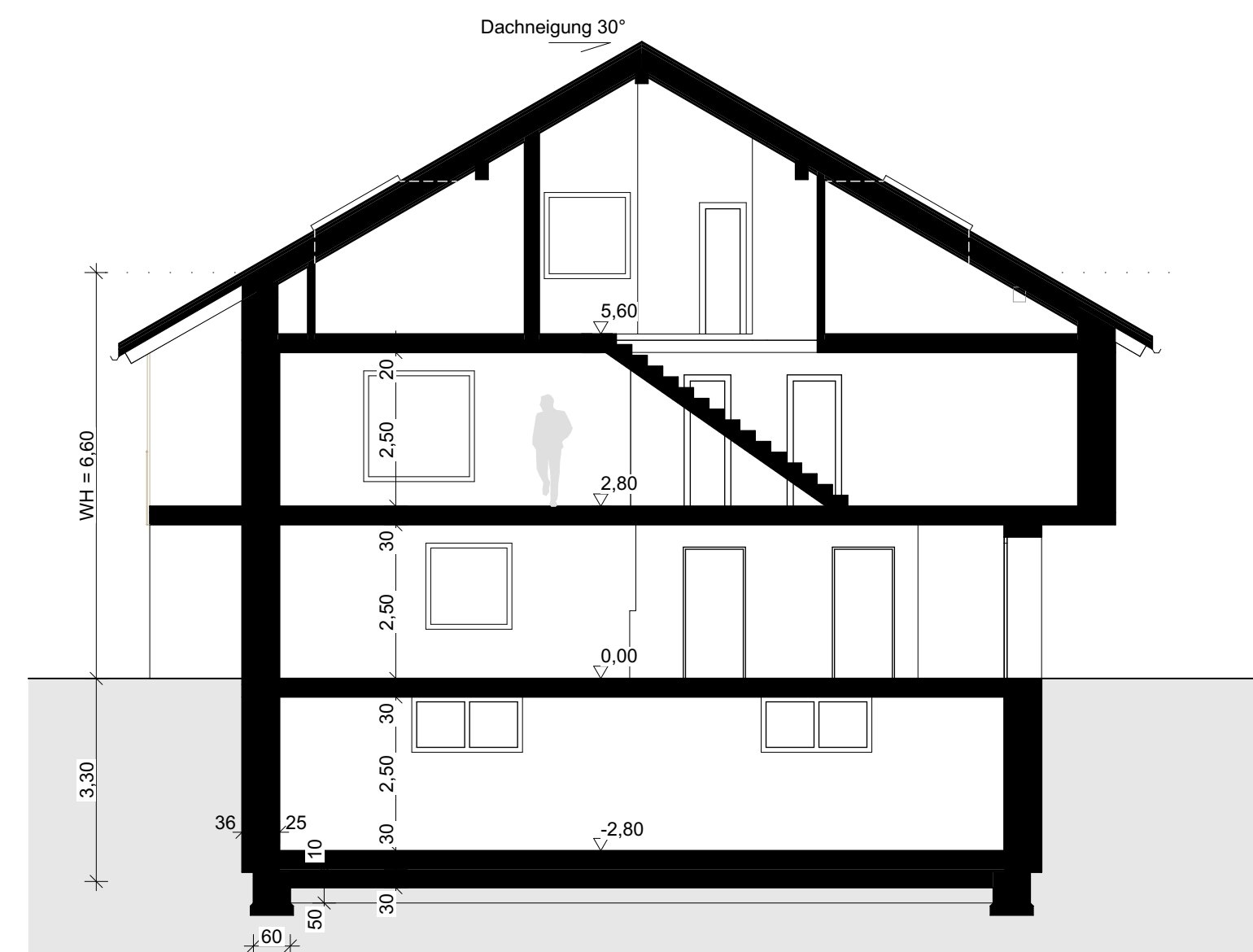

Schnitt | C-C

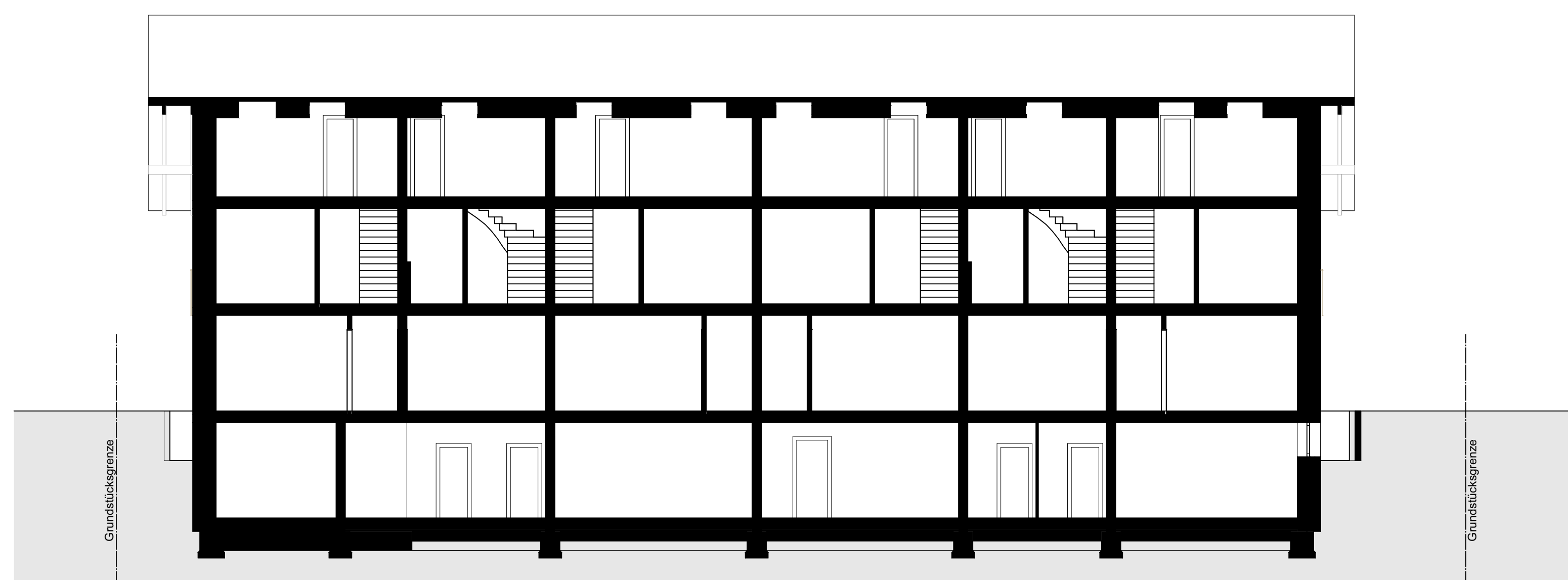

Schnitt | A-A

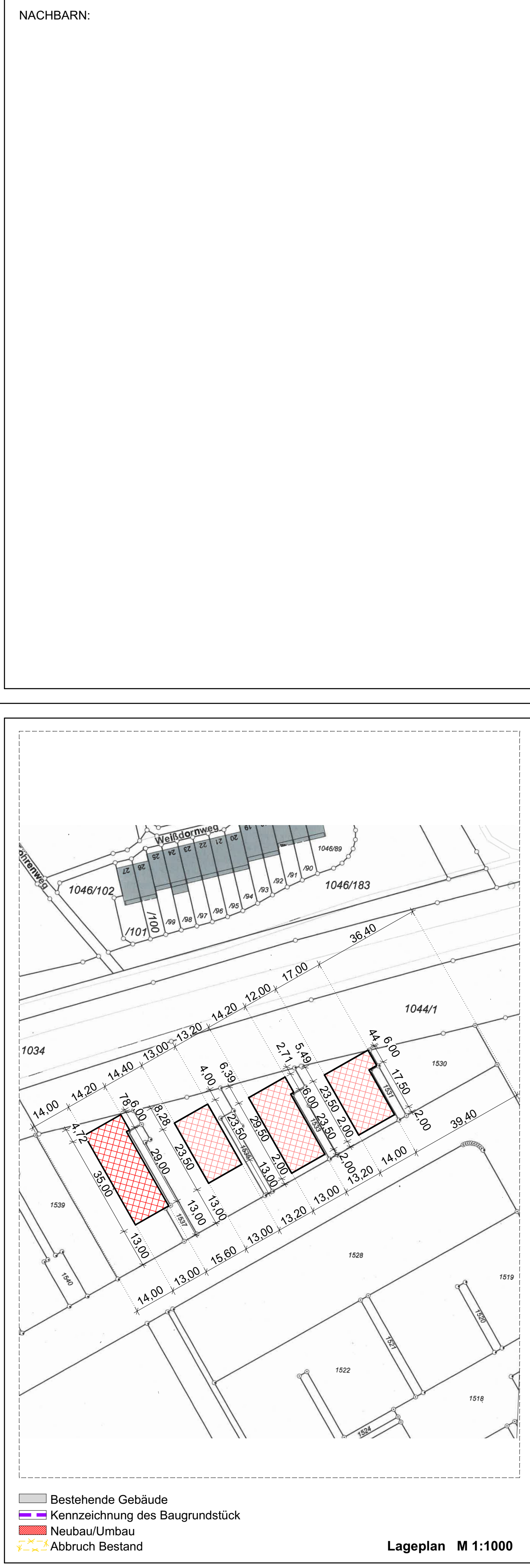

BAUANTRAG

.FERTIGUNG

BAUVORHABEN:

NEUBAU VON 2 MEHRFAMILIENHÄUSERN MIT 22 WOHNUNGEN UND 2 HAUSGRUPPEN MIT 9 REIHENHÄUSERN AUF 4 TEILGRUNDSTÜCKEN Hier: Teilgrundstück 3 (T3) - Neubau eines Mehrfamilienhauses mit 10 Wohnungen

BAUGRUNDSTÜCK:

HAUPTSTRAßE WEST / PARKALLEE, 85551 KIRCHHEIM B. MÜNCHEN WR1 (2) C, FLURNR.:1534, GEMARKUNG KIRCHHEIM

PLANNING:

GRUNDRISS, SCHNITTE, ANSICHTEN M 1:100

DATUM:

12.09.2022

Unterschrift

Ort, Datum

Unterschrift

Ort, Datum