

1. Obergeschoss

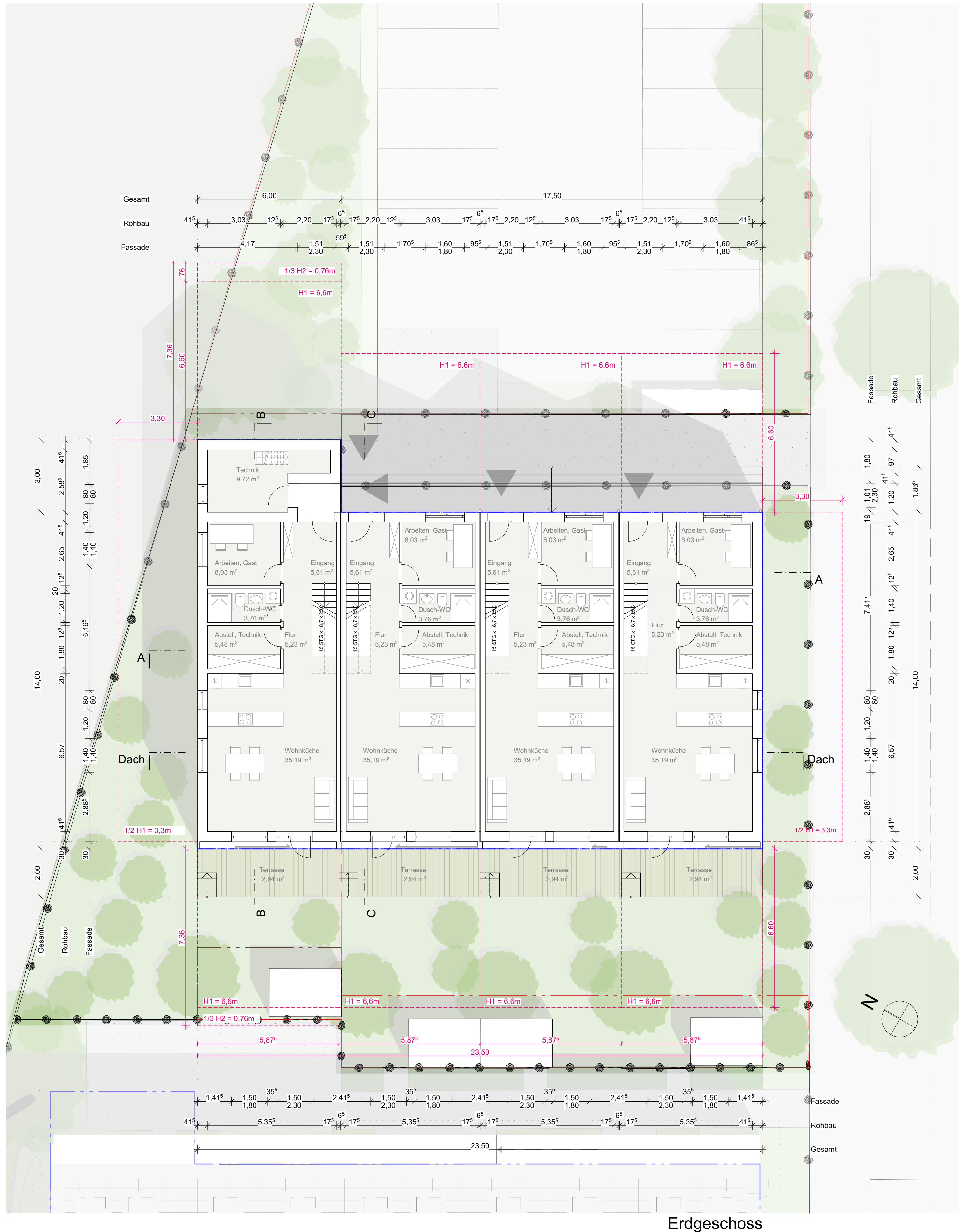

Erdgeschoss

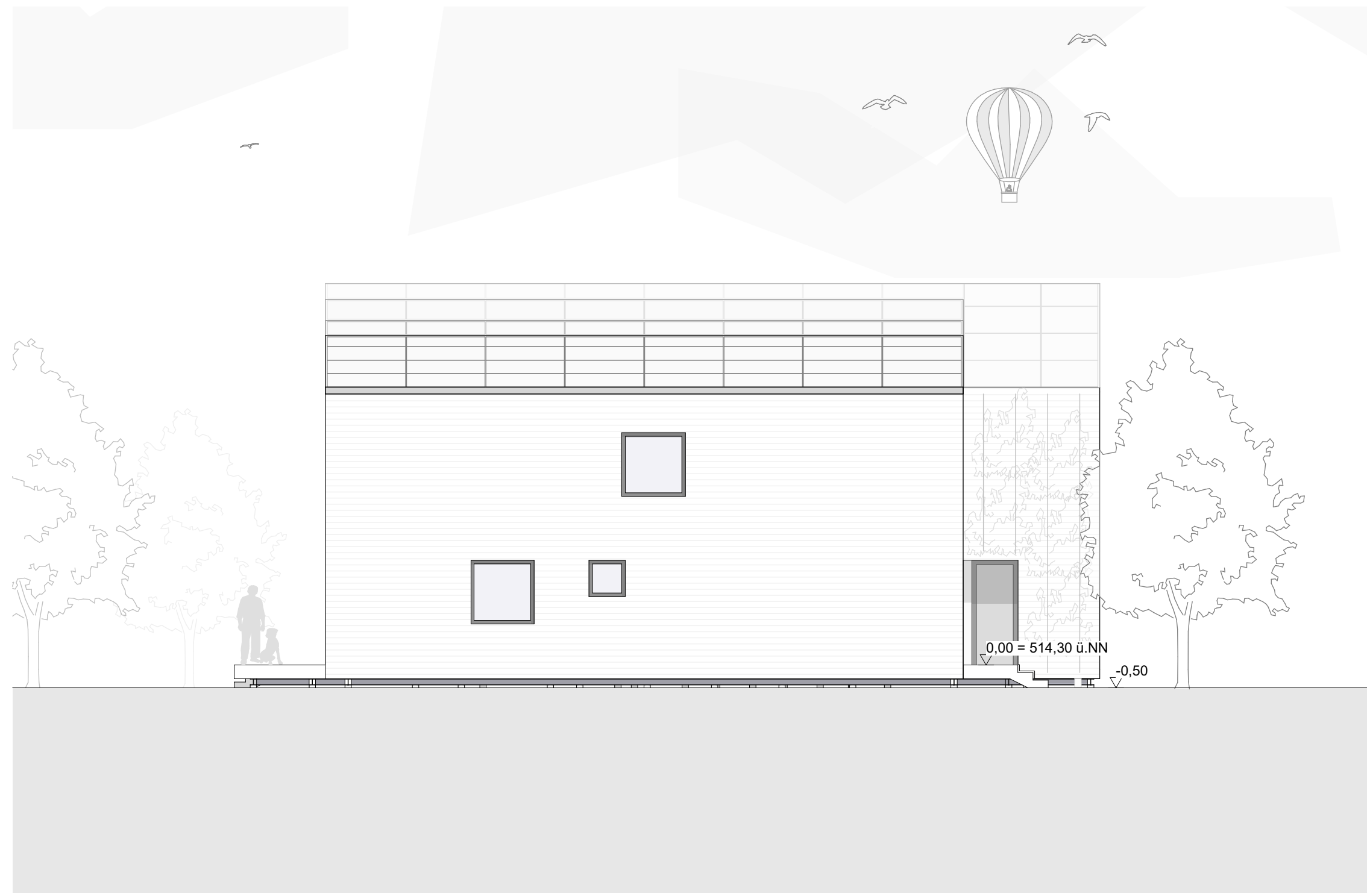

Ansicht | Süd-Ost

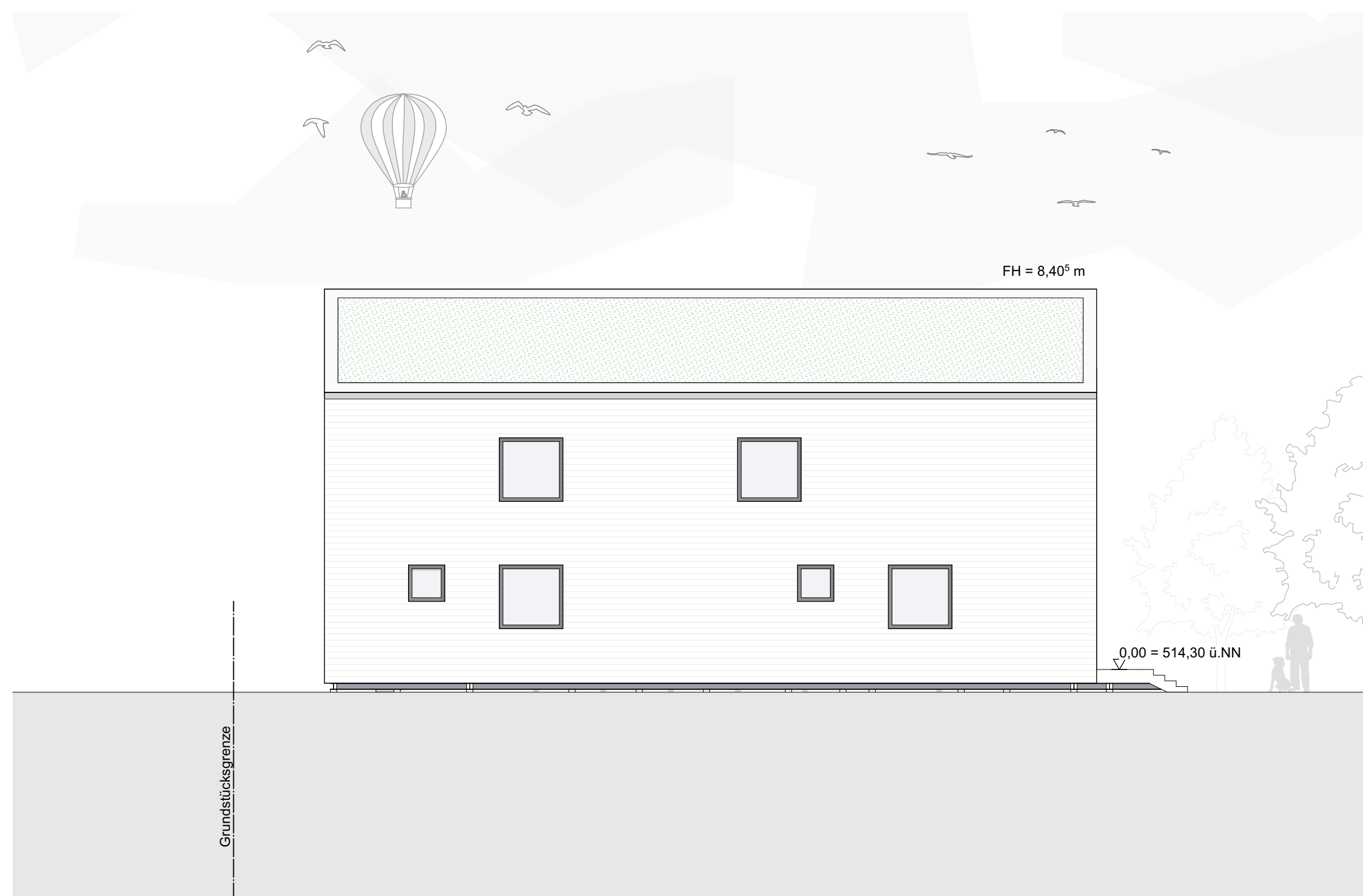

Ansicht | Nord-West

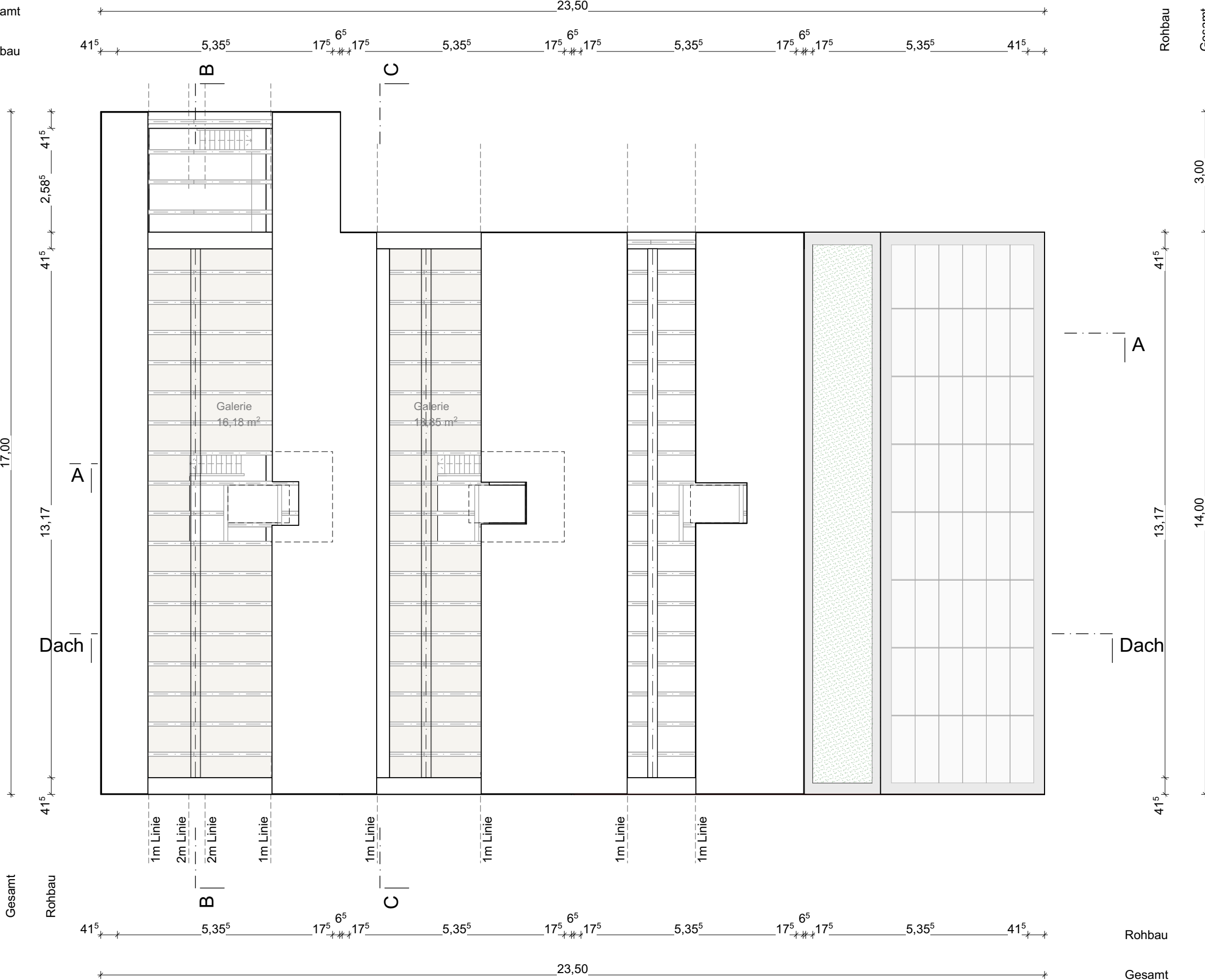

Dachgeschoss



Ansicht | Süd-West



Ansicht | Nord-Ost

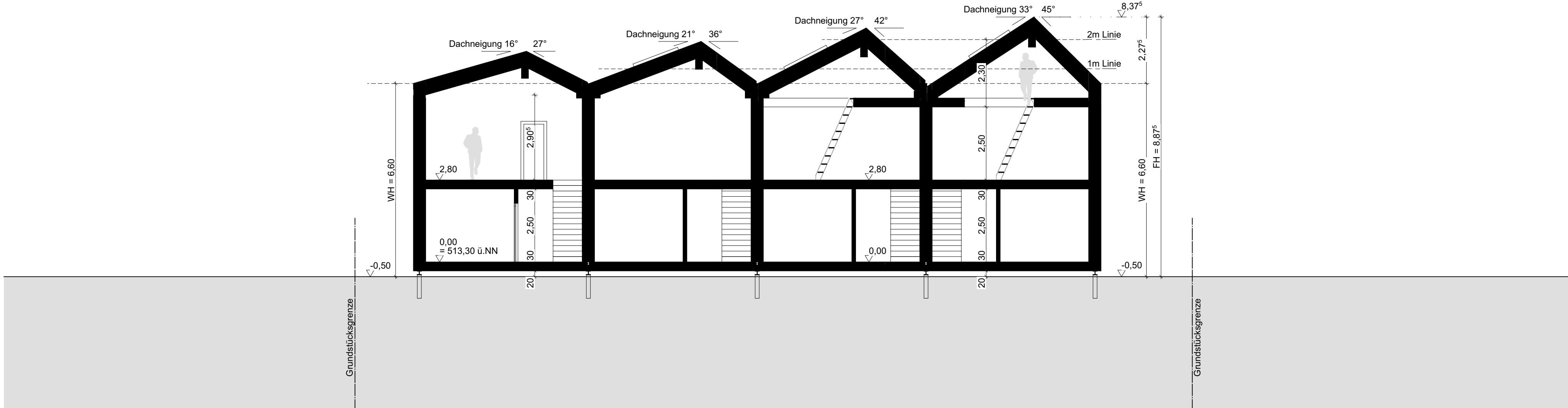

Schnitt | A-A

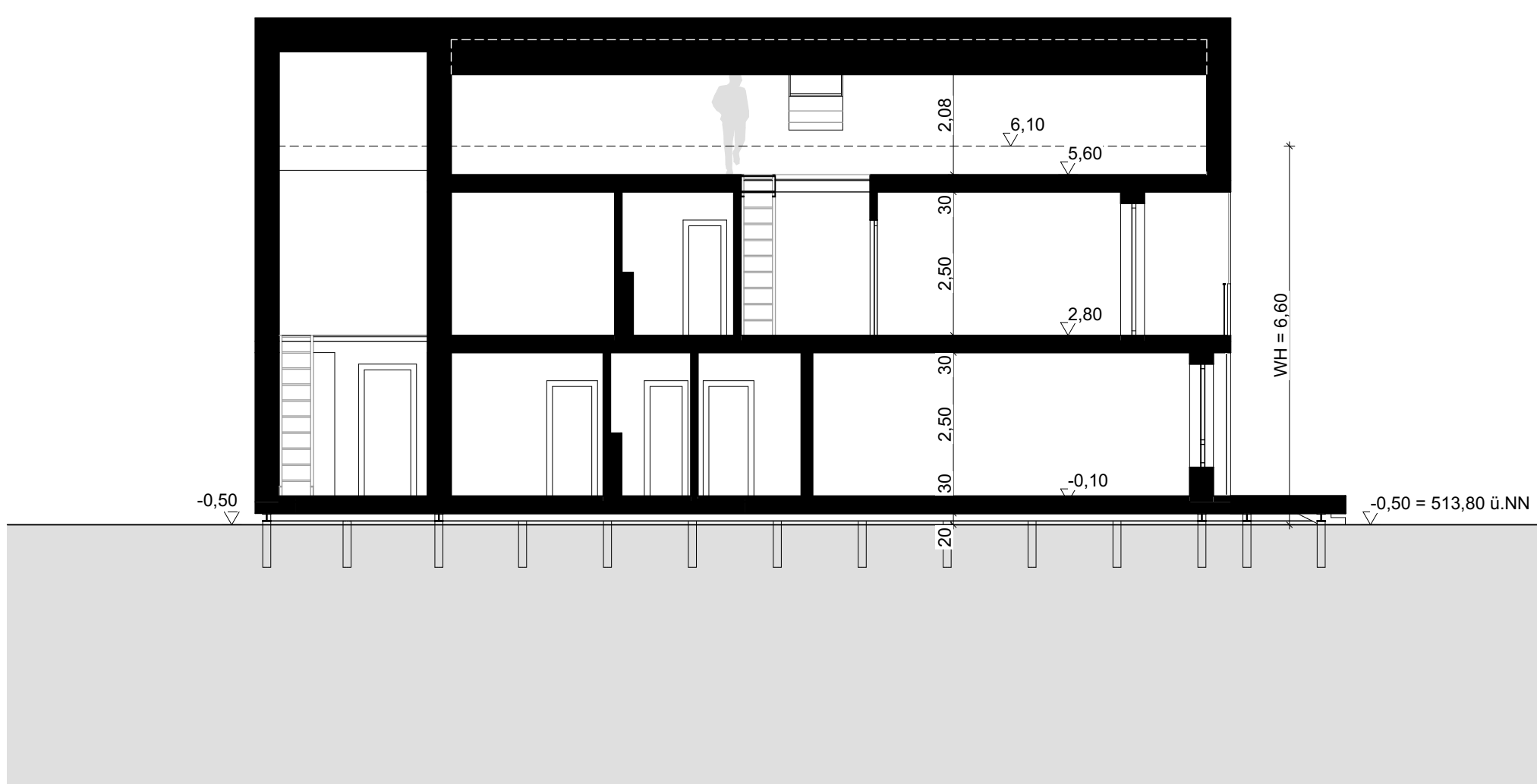

Schnitt | B-B

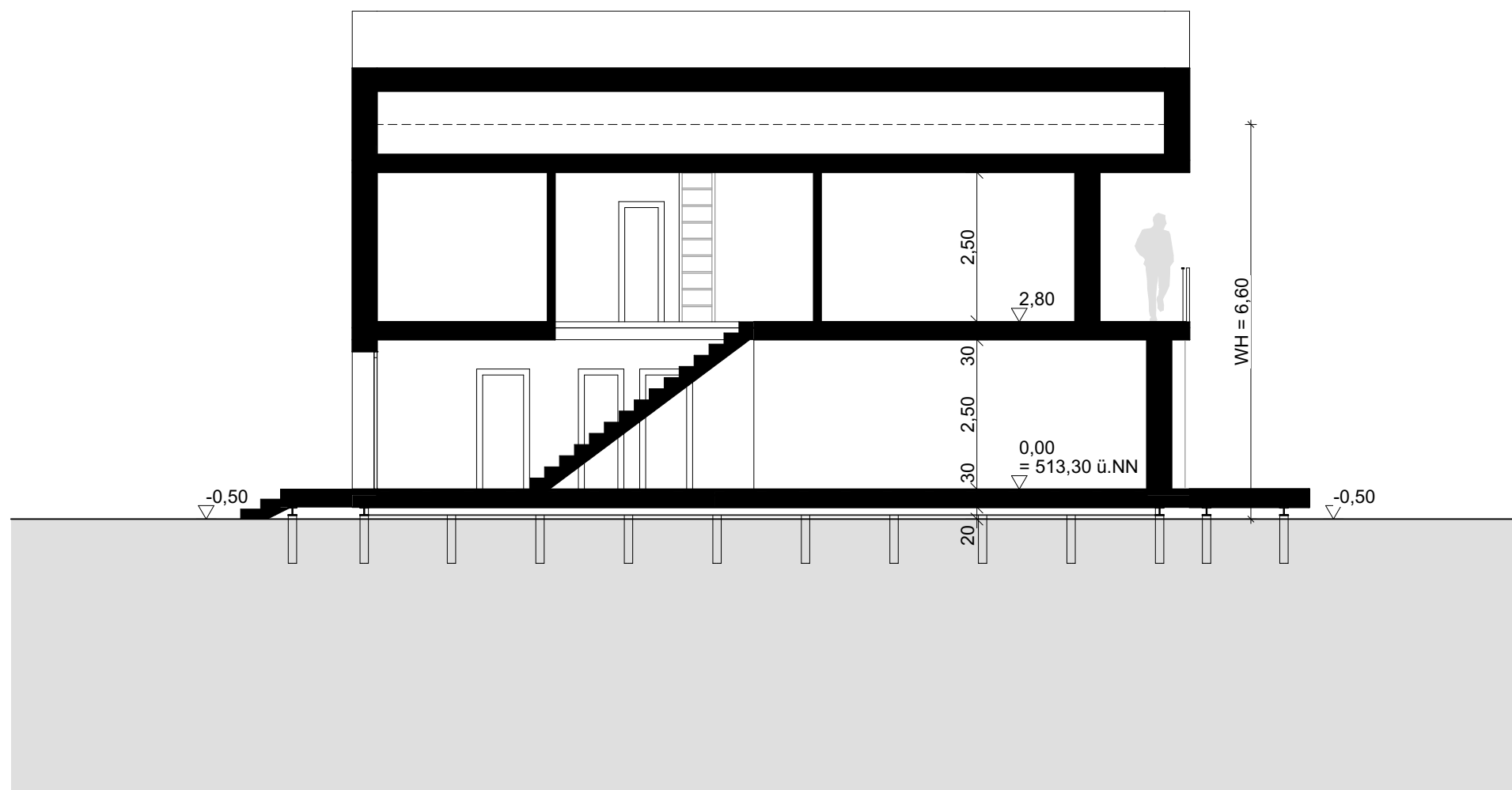

Schnitt | C-C



**BAUANTRAG .FERTIGUNG**

**BAUVORHABEN:** NEUBAU VON 2 MEHRFAMILIENHÄUSERN MIT 22 WOHNUNGEN UND 2 HAUSGRUPPEN MIT 9 REIHENHÄUSERN AUF 4 TEILGRUNDSTÜCKEN. Hier: Teilgrundstück 4 (T4) - Neubau einer Hausgruppe mit 4 Reihenhäusern

**BAUGRUNDSTÜCK:** HAUPTSTRAßE WEST / PARKALLEE, 85551 KIRCHHEIM B. MÜNCHEN WR1 (2) D, FLURNR.:1532, GEMARKUNG KIRCHHEIM

Unterschrift \_\_\_\_\_ Ort, Datum \_\_\_\_\_

PLANINHALT: GRUNDRISSSE, SCHNITTE, ANSICHTEN M 1:100

LAGEPLAN M 1:1000

DATUM: 12.09.2022