

Baumbestandsplan
M.: 1/100

Baumbestandsliste, Aufnahme vom Dezember 2022

Nr.	Botan. Name	Dt. Name	StU(m)	H (m)	Ø (m)
<i>Zur Fällung beantragter Baumbestand auf zu bebauendem Grundstück der kursiv dargestellte Baumbestand unterliegt nicht der Baumschutzverordnung der Gemeinde Vaterstetten</i>					
1	Carpinus betulus	Hainbuche	1,26	5,50	3,50
2	Carpinus betulus	Hainbuche	0,92	5,50	3,50

Ein Antrag auf Erlaubnis gemäß § 8 der Baumschutzverordnung wird für den Baum Nr. 1 gestellt.

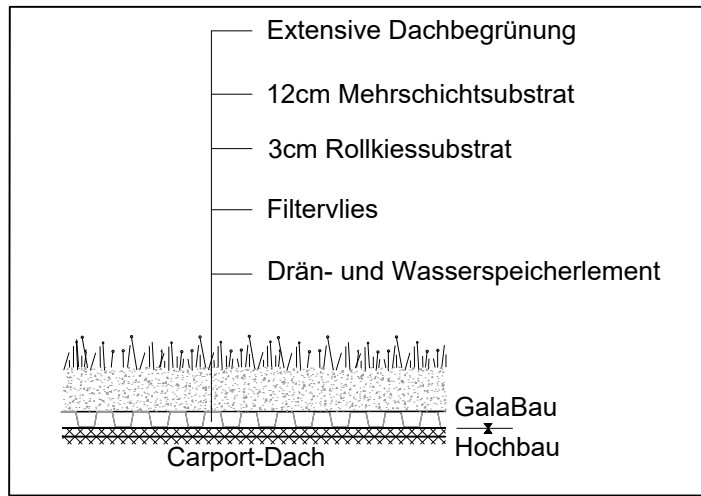

Schnitt M 1:20
Regelaufbau Dachbegrünung

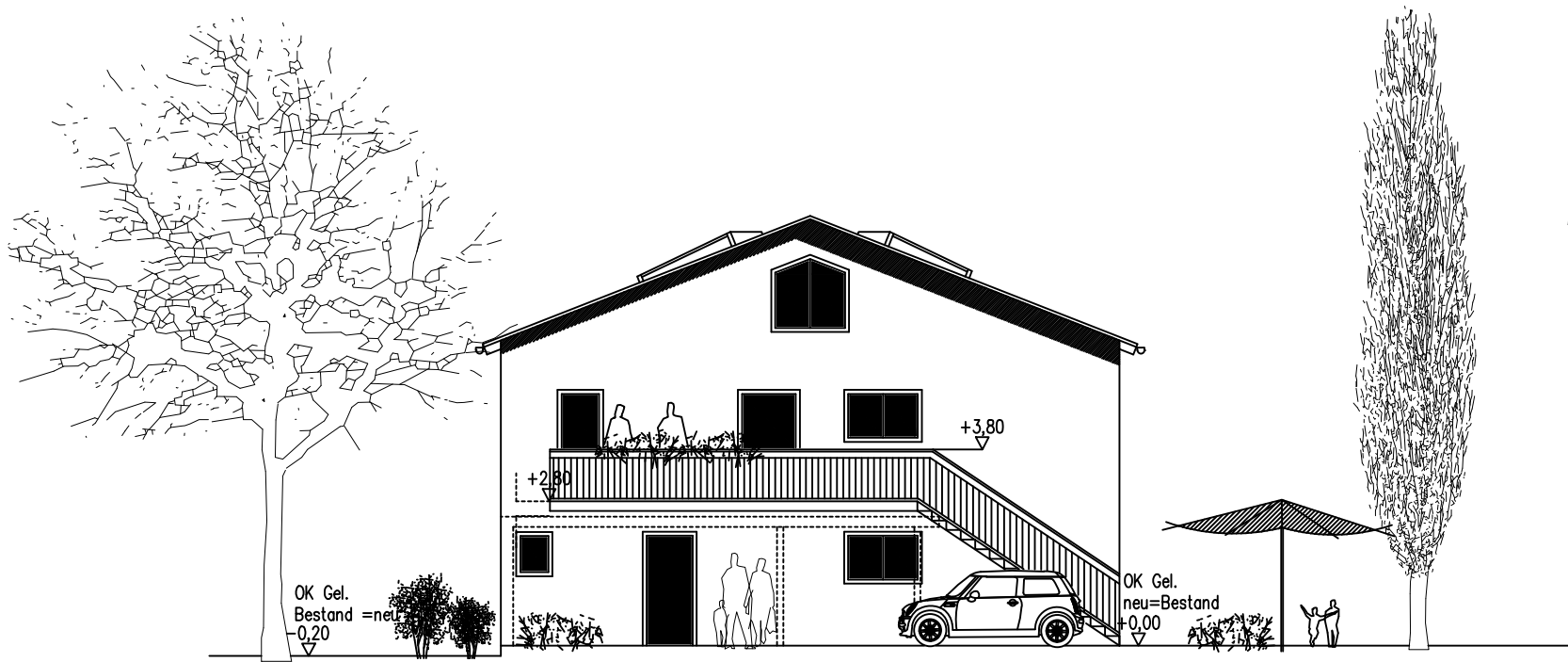

Ansicht Nordwest - nachrichtliche Darstellung
ohne Maßstab

LEGENDE
Baumbestandsplan

- Grundstücksgrenze
- Abbruch Trennwand
- Bestandsgebäude
- Geplante befestigte Fläche
- Zur Fällung beantragter Baumbestand

PFLANZUNG

- Baum - Hst, 4xv, mDb, 20-25:
- PA Prunus avium Vogel-Kirsche
- Gräser - Tb, zB. Carex morrowii Japan Segge
- Hecke - He, 2xv, mB, 125-150 zB. Carpinus betulus Hainbuche Fagus sylvatica 'Purpurea' Buche
- Rasen

LEGENDE
Freiflächengestaltungsplan

- Grundstücksgrenze
- Höhe Bestand
- Höhe Neu
- BEFESTIGTE FLÄCHE
- Wasserdurchlässiger Belag
- Rinne
- LS Lichtschacht

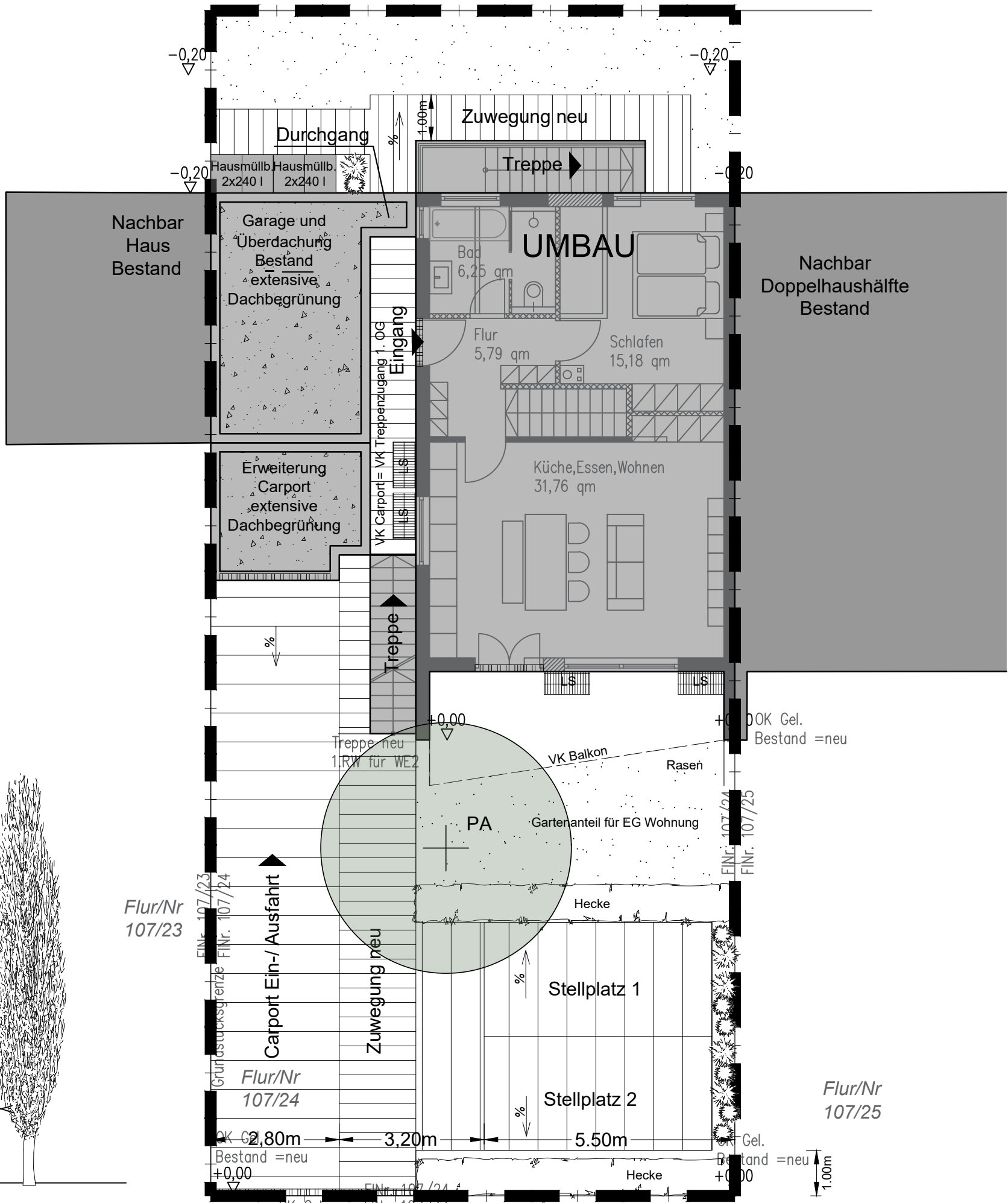

Freiflächengestaltungsplan
M.: 1/100

Plangrundlagen

Architektur: Danner + Schmidt Architekten, 13.12.2022
Vermessung: Name , Stand

Nachbarn, zur Kenntnis genommen

Flur Nr. 107/23, Gem. Heimstetten

Flur Nr. 107/ 25, Gem. Heimstetten

Flur Nr. 107/35, Gem. Heimstetten

Flur Nr. 107/33, Gem. Heimstetten

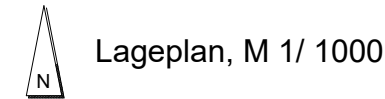

Ort des Vorhabens
Flur Nr. 107/24 Gem. Heimstetten
Herzlstraße 16
85551 Kirchheim bei München

Art des Vorhabens
Umbau einer Doppelhaushälfte

Antragsteller/ Grundeigentümer/ Bauherr

Planverfasser

Aesculum Landschaftsarchitekten GmbH
Albert-Roßhaupter-Str. 92, 81369 München
Tel.: 089/ 25 55 20 35-1
emailto: info@aesculum.com

Planinhalt
Baumbestandsplan

Stand 20.12.2022
Maßstab 1/ 100
Plan Nr. 22-039-4.1