



Amt für Digitalisierung, Breitband und Vermessung  
München

Prinzregentenstraße 5  
80538 München

# Auszug aus dem Liegenschaftskataster

Flurkarte 1 : 1000

zur Bauvorlage nach § 7 Abs. 1 BauVorIV

Erstellt am 11.02.2021

Flurstück: 145  
Gemarkung: Kirchheim b.München

Gemeinde: Kirchheim b.München  
Landkreis: München  
Bezirk: Oberbayern

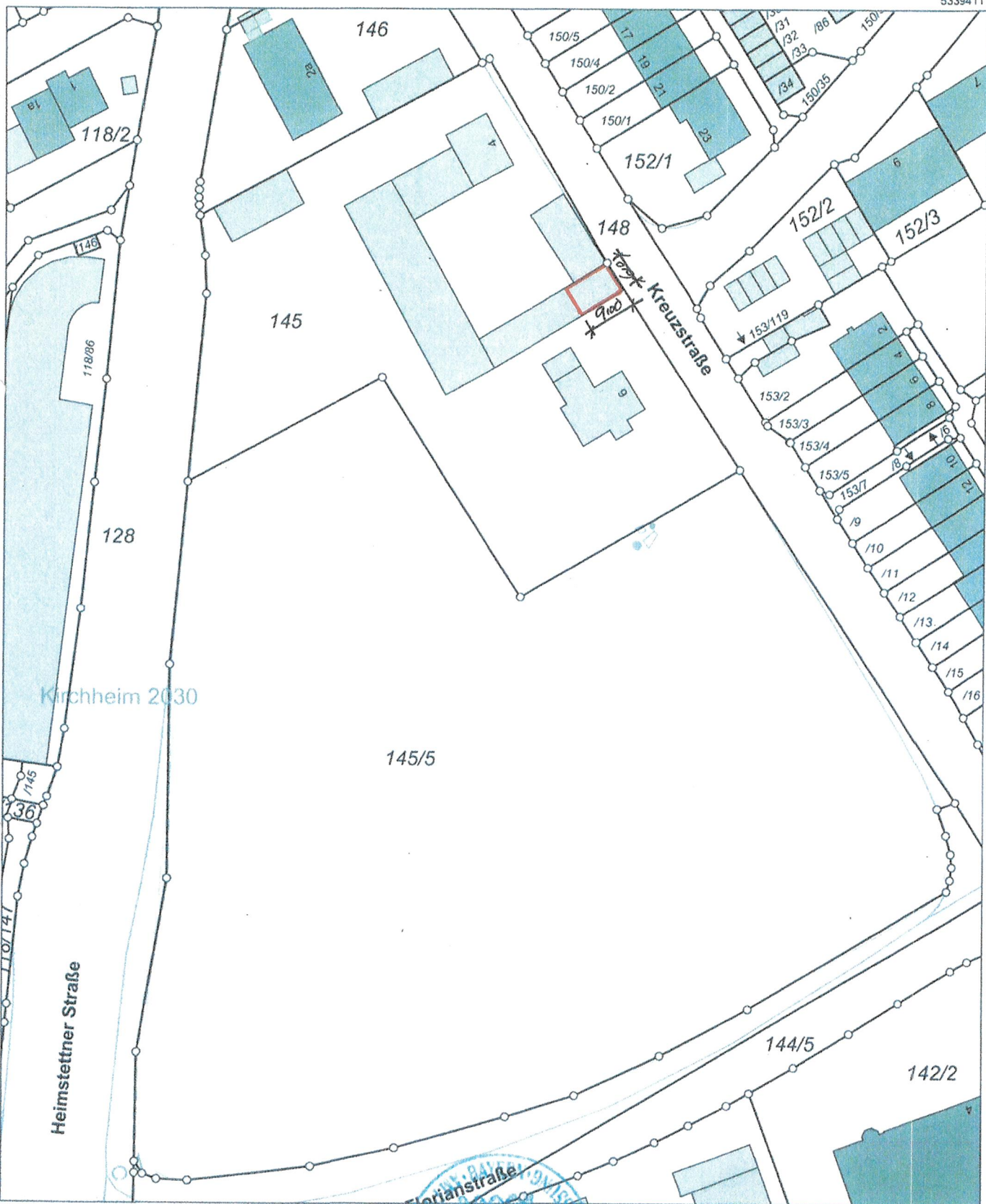

Maßstab 1:1000 0 10 20 30 Meter

Vervielfältigung nur in analoger Form für den eigenen Gebrauch.  
Zur Maßentnahme nur bedingt geeignet.

Geschäftszeichen: 816/2021



*P. S. O. P.*  
Stempel und Unterschrift der abgebenden Stelle

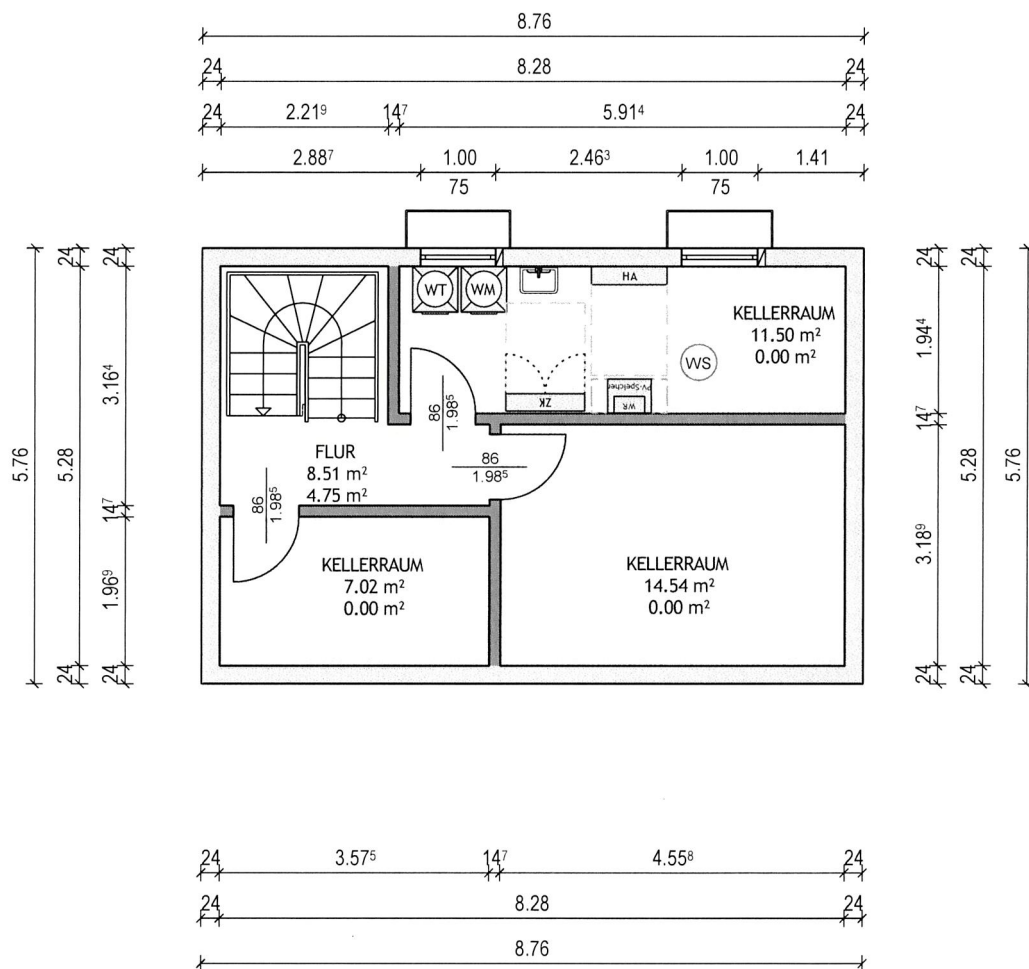

Kellergeschoss

Kreuzstraße

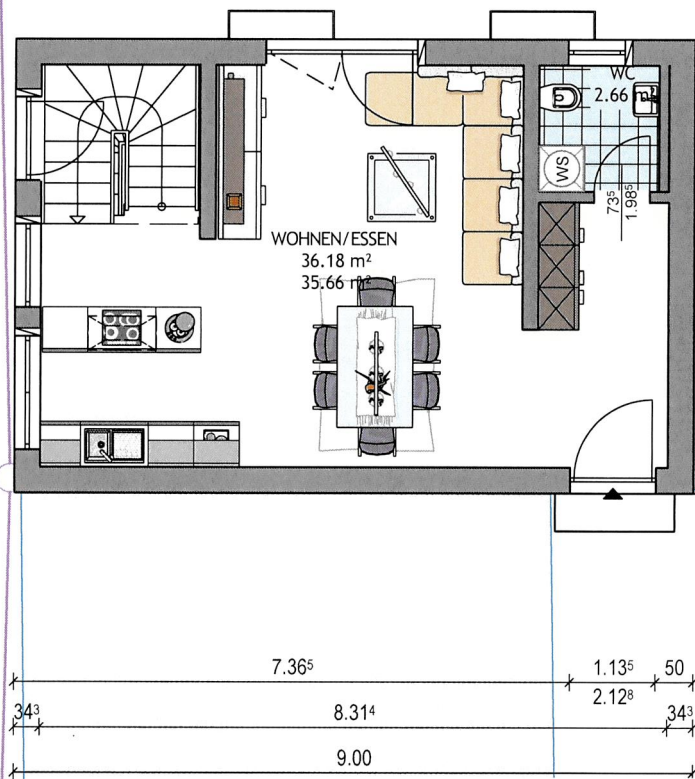
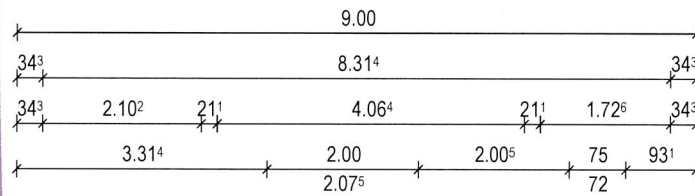
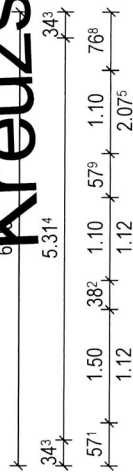

Erdgeschoss

bachüberstand

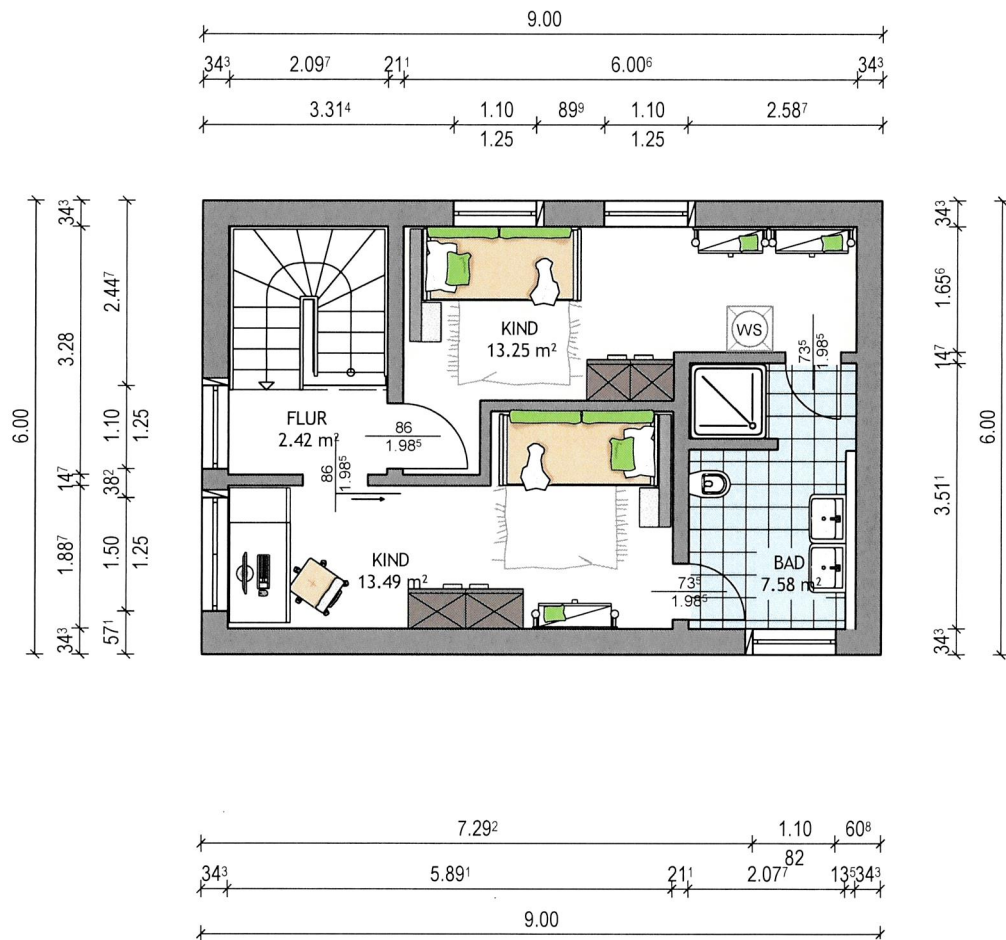

Obergeschoss 1



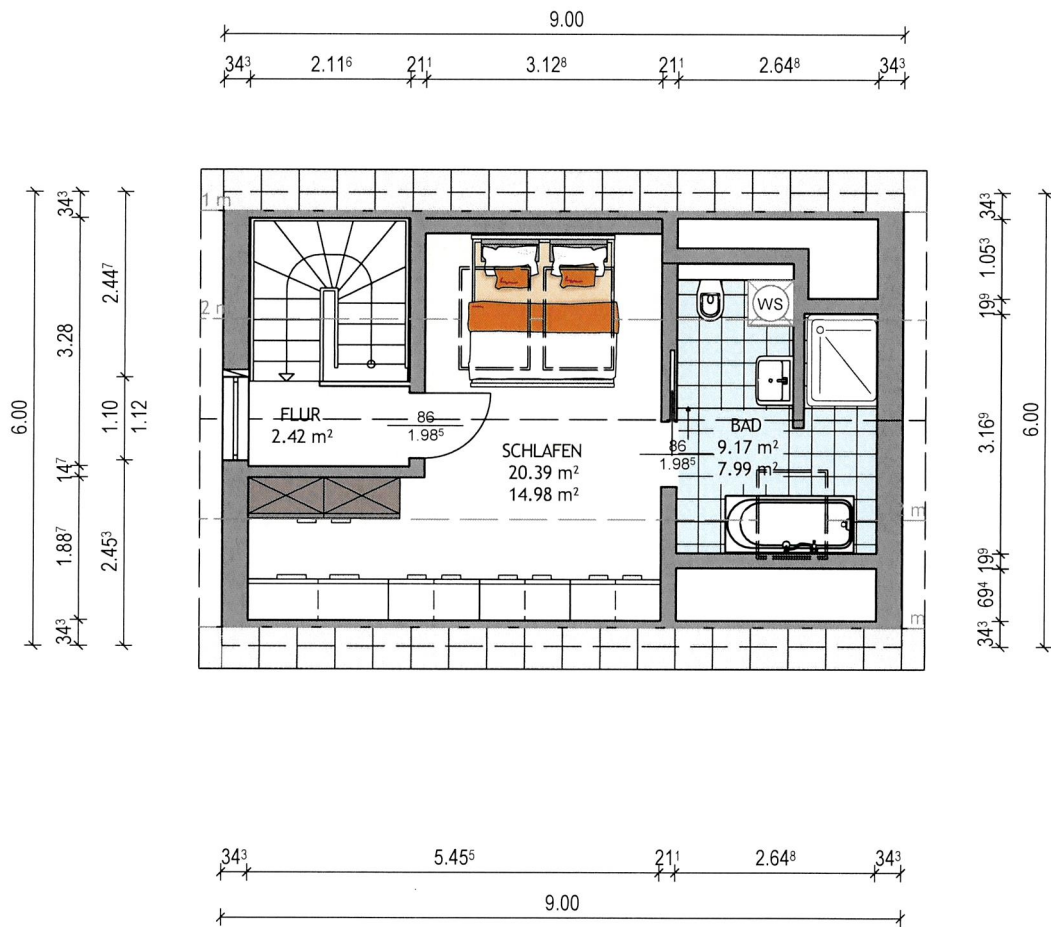

Dachgeschoss

Dachkonstruktion lt. Statik

Dachneigung: 35.0°

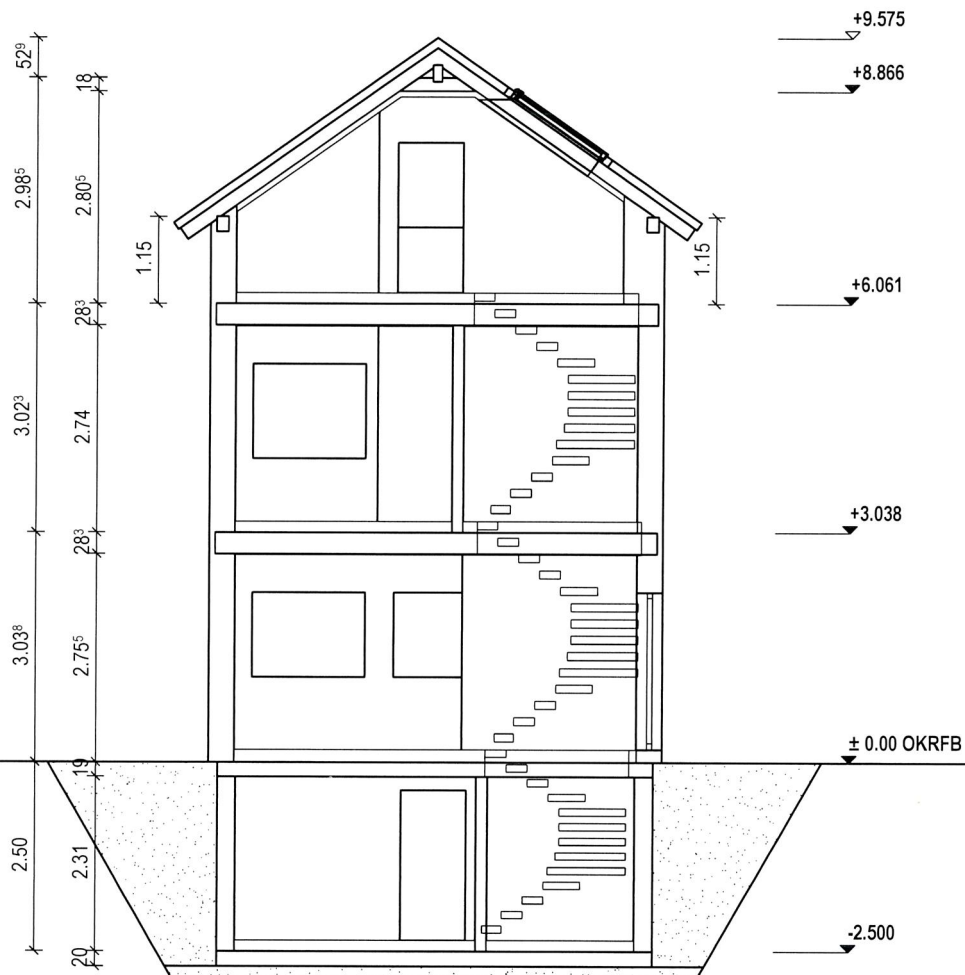

Auffüllung bis auf tragfähigen Boden  
horizontal mit frostunempfindlichem Material verdichtet

Schnitt A

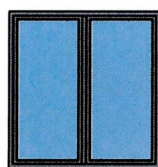
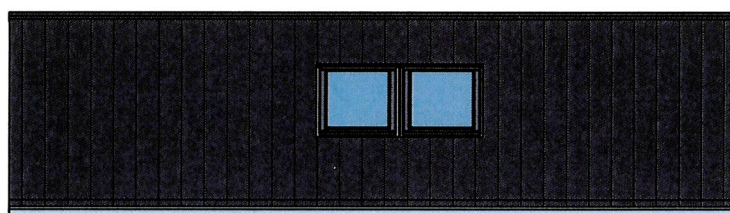

Kreuzstraße



Süden

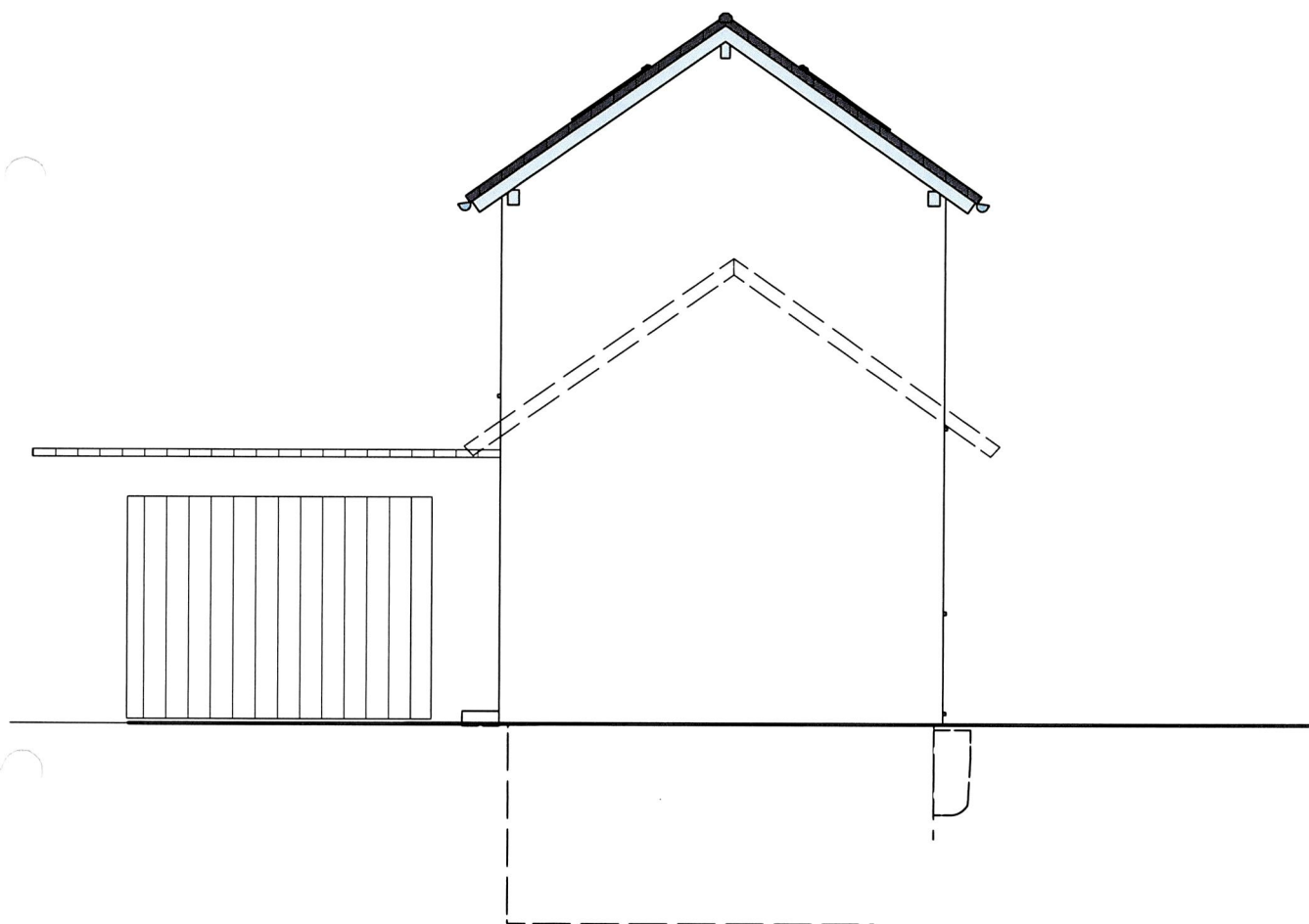

Westen



Kreuzstraße

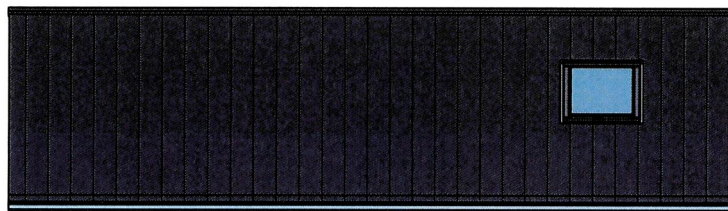

bestehende Garage

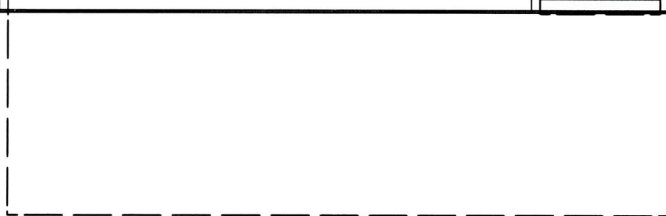
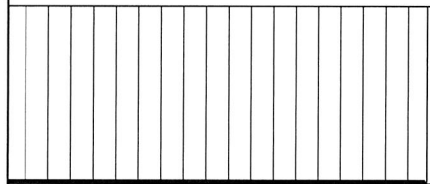
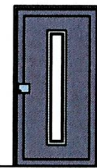

Norden



Osten



Ansicht Kreuzstraße



Ansicht Haus Nr. 4





Ansicht vom Hof Haus Nr. 4