

Schnitt A-A bei Achse 2-3

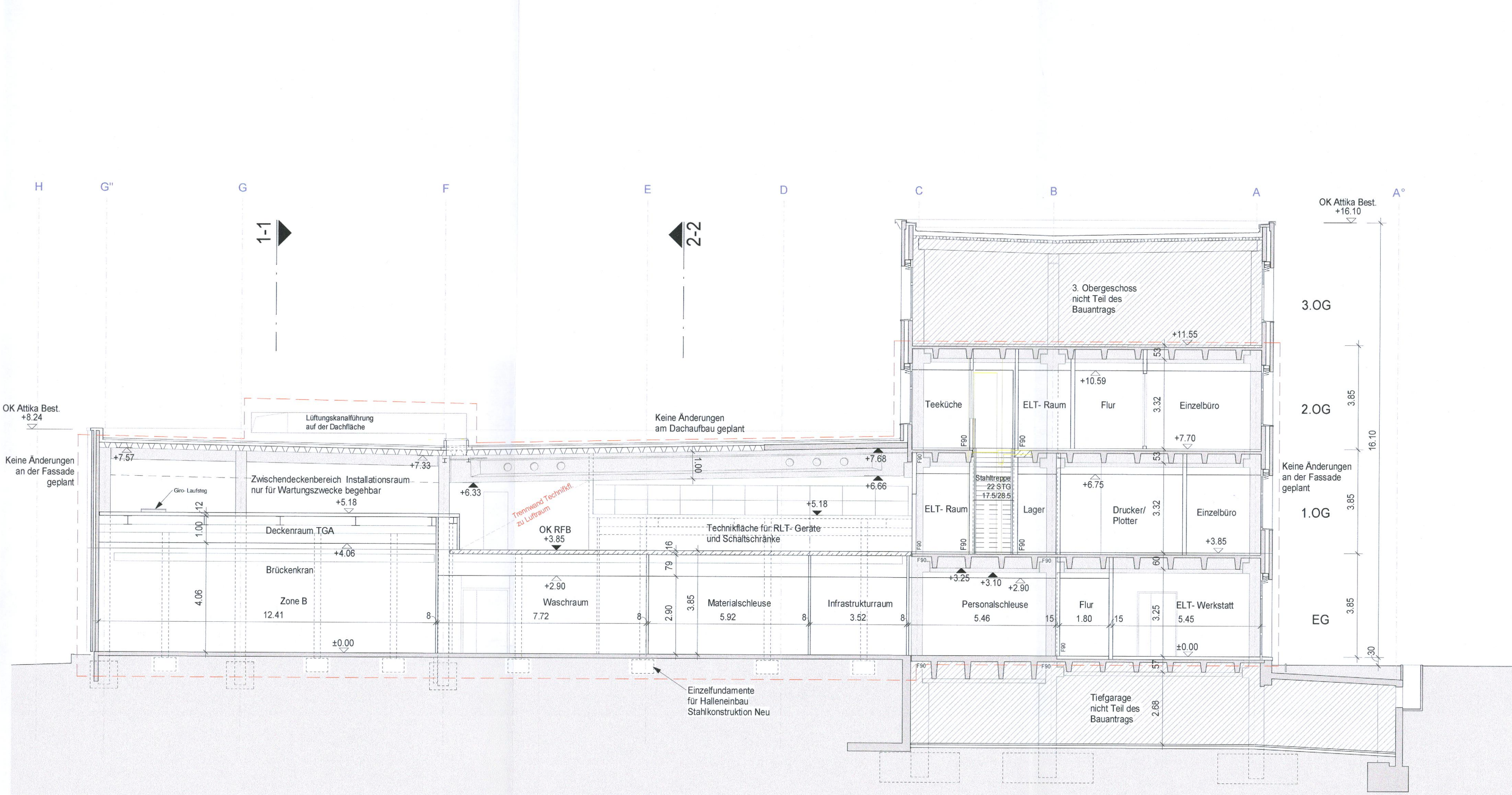

Schnitt B-B bei Achse 4

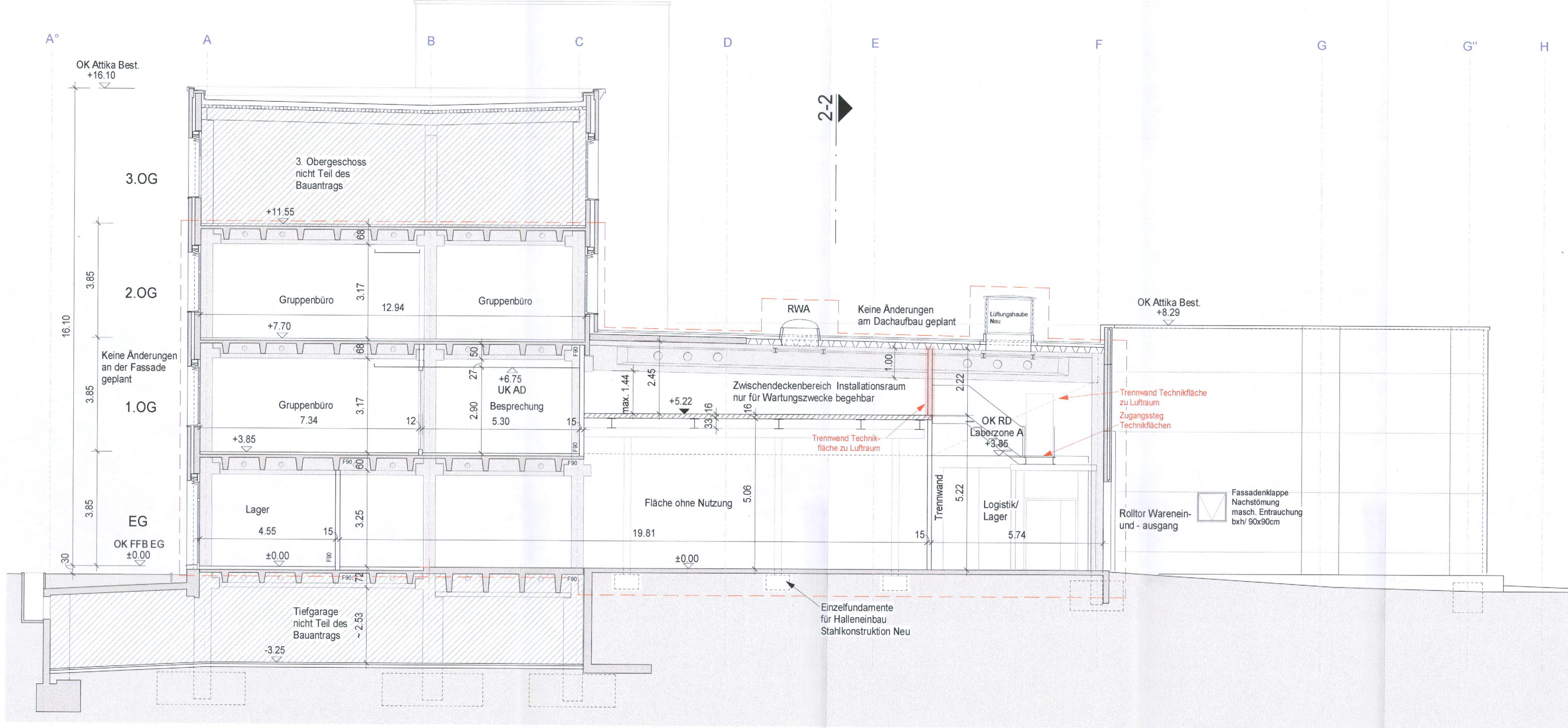

Schnitt C-C bei Achse 4-5

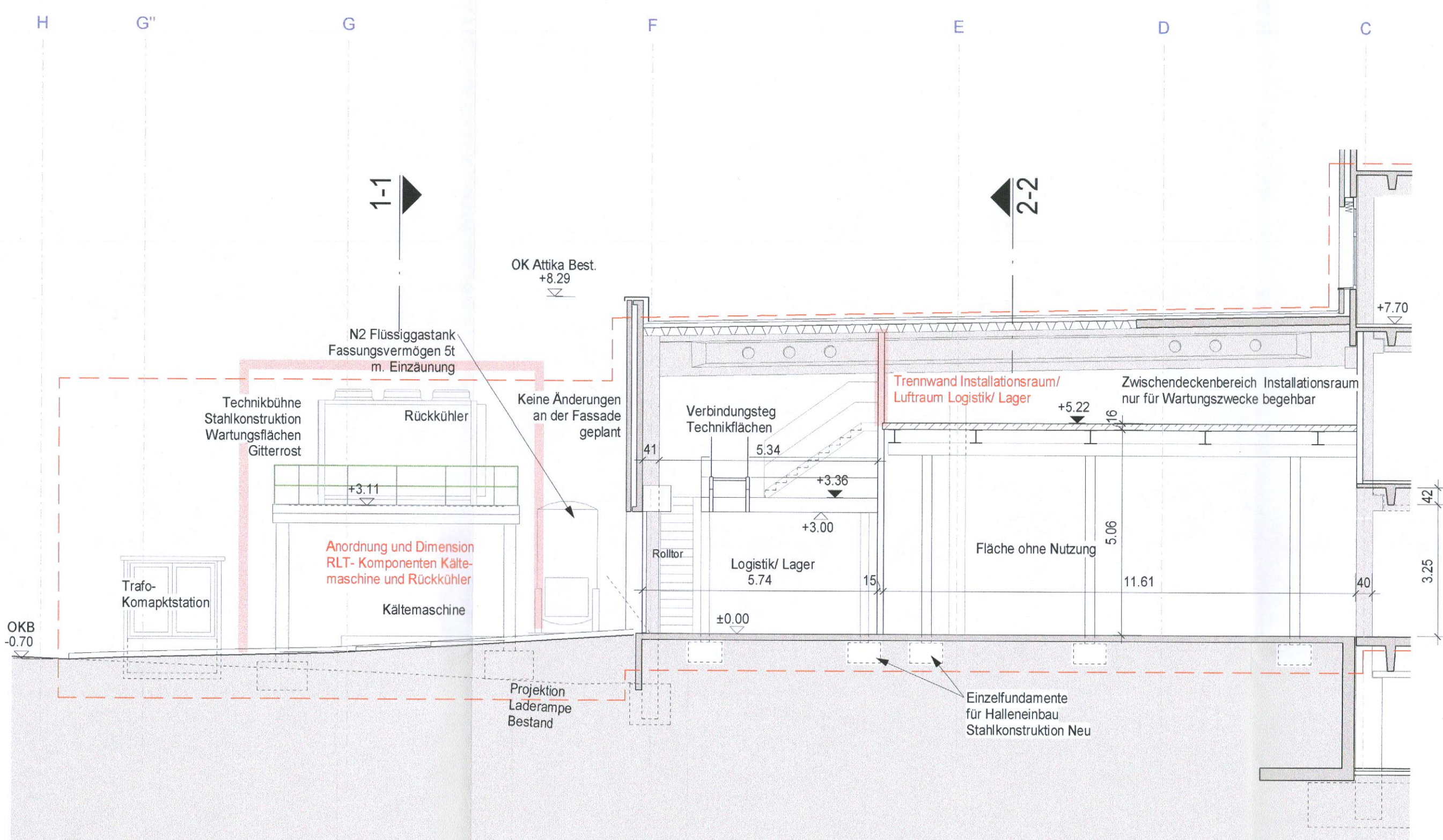

Teilschnitt D-D bei Achse 4-5

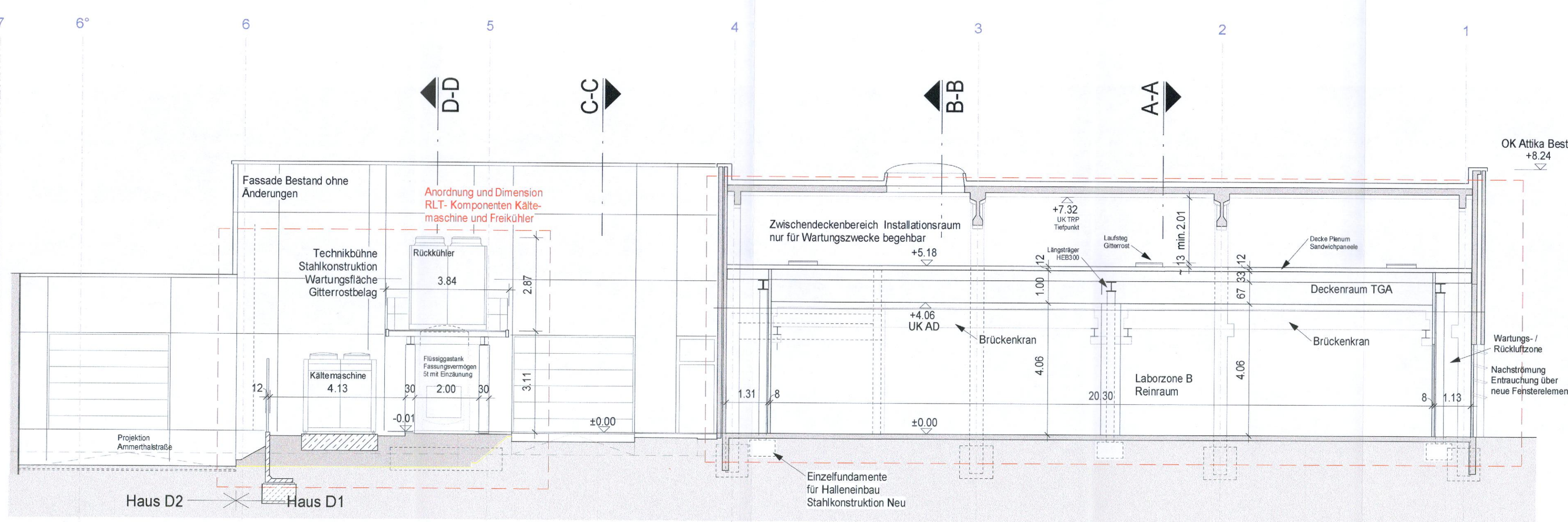

Schnitt 1-1 bei Achse G

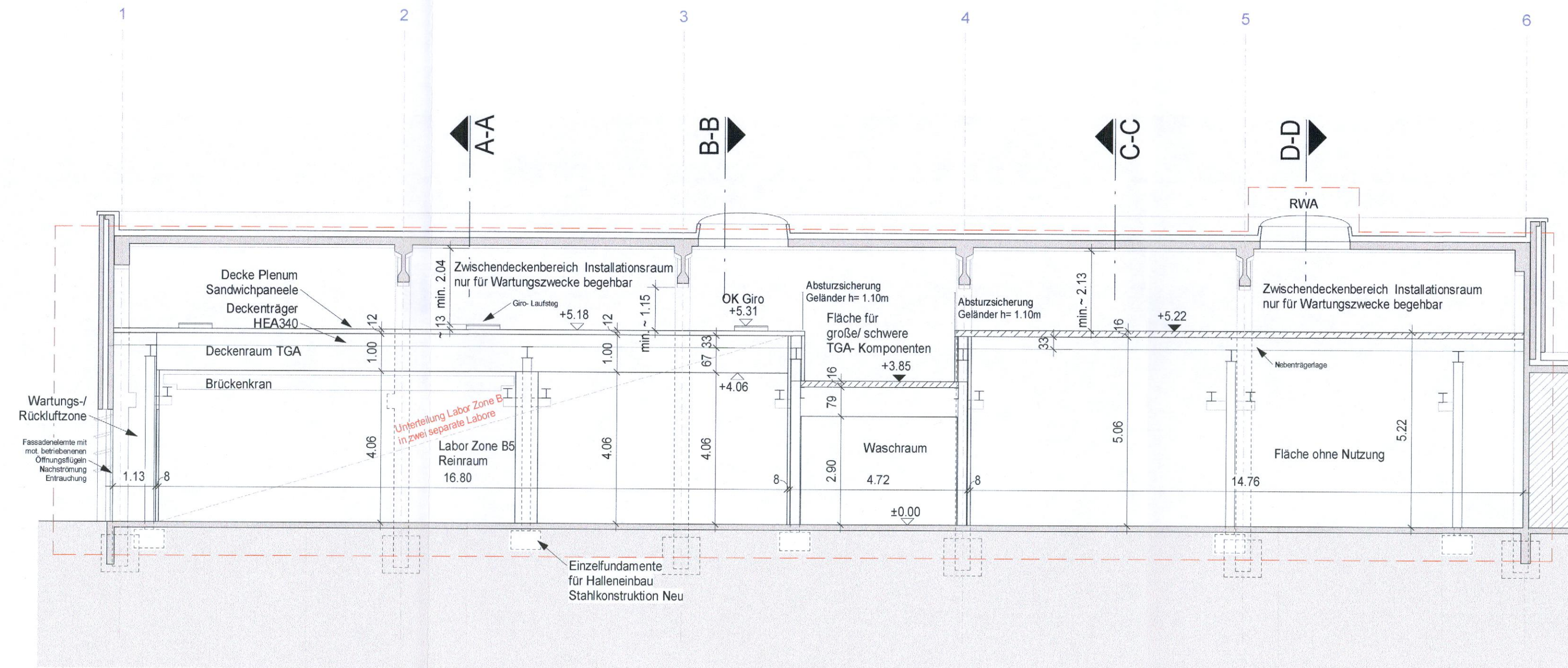

Schnitt 2-2 Halle in Längsrichtung bei Achse E

- Legende
- Abbruch
 - Rohbau Bestand
 - Leichtbauwände Neu
 - Stahlbeton Neu
 - Abgrenzung Bauantragsgegenstand

Nachbar

Flur-Nr. 174 / 2 Gemeinde Kirchheim

Flur-Nr. 170 / 6 Gemeinde Kirchheim

Flur-Nr. 172 Landkreis München

Flur-Nr. 572

Flur-Nr. 174 / 3 Gemeinde Kirchheim

Flur-Nr. 174 / 1

Flur-Nr. 574 / 3 Landkreis München

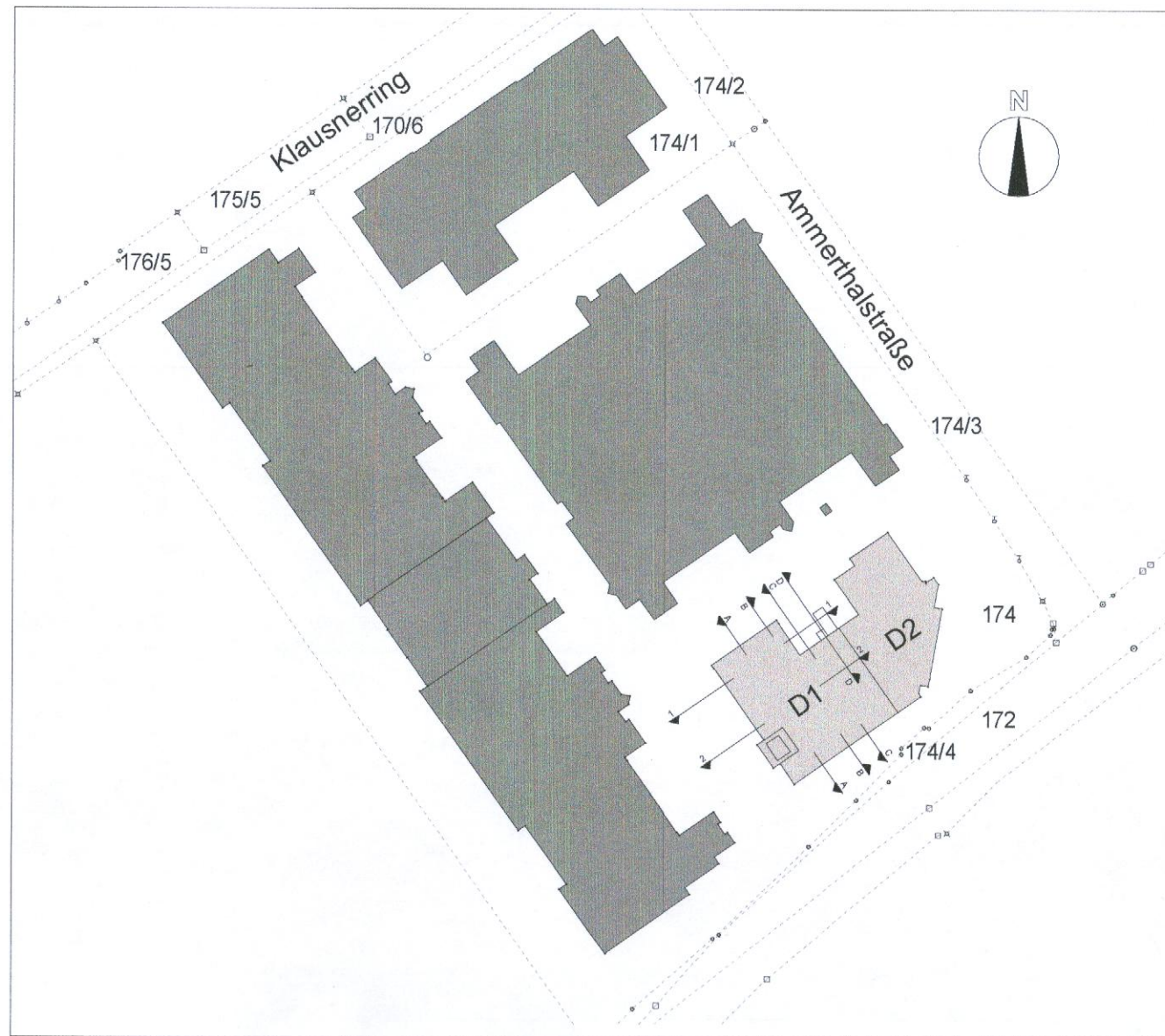

1. TEKTUR ZUM BAUANTRAG

1. Fertigung

Eigentümer:

Bauherr:

Bauvorhaben: Standortenweiterung Gebäude D1/D2:
EG im Bauteil D1: Rückbau bestehender Stahl- und Trockenbau-Einbauten und Errichtung von zwei Reibräumen mit dazugehörigen Nebenräumen.
1. OG im Bauteil D1 und D2: Rückbau der bestehenden Büroausbauten und Neuerrichtung von Büroausbauten mit Betriebskantine, mit Errichtung einer internen Verbindungstreppe zwischen EG und 1 OG und Verbreiterung einer bestehenden internen Verbindungstreppe zwischen 1 OG und 2 OG.
2. OG im Bauteil D1: Rückbau der bestehenden Büroausbauten und Neuerrichtung von Büroausbauten.

Planinhalt: Schnitte

Gezeichnet:	Geprüft:	Freigegeben:	Maßstab:
Verfasser:			1: 100
Plan Nr.:			

München, 14.03.2024

AS6 D1-2.04.20.005.FG_

Bauherr: München, 14.03.2024

für den Eigentümer: München, 14.03.2024