

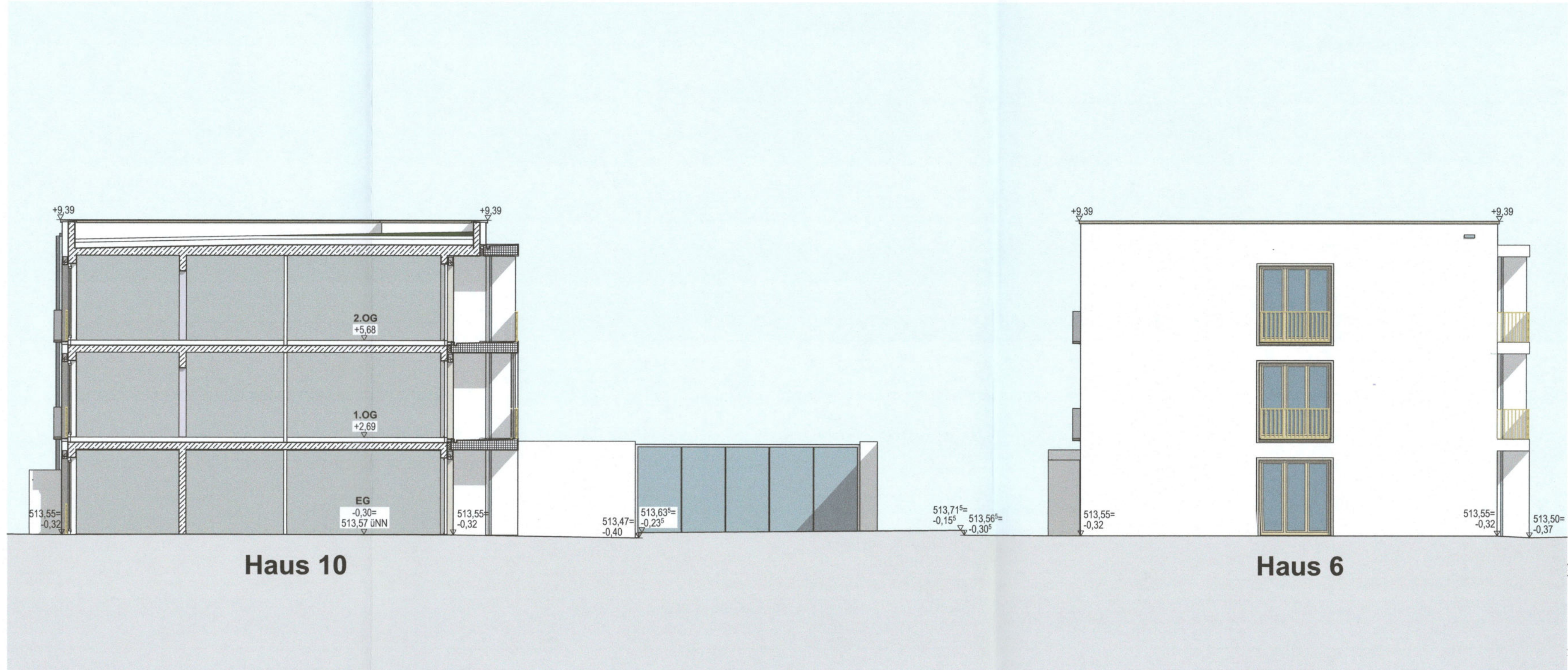

Ansicht Nord Haus 6 + Schnitt Haus 7

M1:100



Schnitt Haus 10 + Ansicht West Haus 6



Ansicht Süd Haus 6 + 7

M1:100



Ansicht Ost Haus 6 + 10

M1:100

| IND. | ÄNDERUNGEN | DATUM | ZEI |
|------|------------|-------|-----|
|------|------------|-------|-----|

BAUHERR

ARCHITEKTEN:

FASSADEN-ENTWURF:

BETEILIGTE NACHBARN

Gemeinde Kirchheim bei München  
Münchner Straße 6  
85551 Kirchheim  
Flur-Nr. 1294, 1414, 1529

Flur-Nr. 1413

| LEGENDE  |   |
|--|---|
| Einstufung der Gebäude nach Art.2, Abs. 3 BayBO:<br>Haus 1-10, TG : Gebäudeklasse 4  | AD Abgehängte Decke<br>(B) Barrierefrei nach Art. 48 BayBO<br>BE Balkonentwässerung<br>BL Badlüfter<br>BGL Bodengleiche Dusche<br>DA Dachausstieg<br>ER Entwässerungsrinne<br>GL Glaselement<br>GW Gartenwasser<br>HK Heizkörper<br>KL Küchenlüfter<br>HZ/EL Heizverteiler / Elektroverteiler<br>K Klingelanlage<br>[L] Lüftungseinrichtung<br>LU Lüfter<br>LK Lichtkuppel<br>NU Notüberlauf<br>RA Rauchableitung<br>RR Regenfallrohr<br>SI Sichtschutz |
| Diese Pläne sind nur mit dem Brandschutznachweis des<br>Büros K33 Brandschutz Riedner Wagner Gerhardinger gültig.<br>Dieser enthält u.a. die erforderlichen Bauteilqualitäten. |   |
| Häuser 1-5:<br>OK FFB EG ±0,00 = 513,87 UNN (DHHN12)<br>Häuser 6-10:<br>OK FFB EG -0,30 = 513,57 UNN (DHHN12)  |   |

Genehmigungsplanung

1. FERTIGUNG

ORT DES BAUVORHABENS: P23612 W+T

Hauptstraße 48  
85551 Kirchheim  
Flurstück: Nr. 1416, 1416/1, 1416/2, 1416/3  
Gemarkung: Gemeinde Kirchheim b. München, Landkreis München, Bezirk Oberbayern

ART DES BAUVORHABENS:

Neubau einer Wohnanlage mit 101 Wohnungen und einer Tiefgarage mit 161 Stellpl.

ANTRAGSTELLER

PLANINHALT:

Ansichten Nordhälfte 01 Haus 6-10

M 1:100