

BAUMBESTAND

● zu erhalten ● zu fällen

NR.	Baumart	Bemerkungen	Höhe in m	Krone in m	STU in cm	Maßnahme
02282	Betula, Birke		10,00	6,05	69	fallen
02283	Betula, Birke		11,00	6,95	60	fallen
02284	Laubbaum		8,00	3,05	38	fallen
02285	Laubbaum		9,00	4,55	53	fallen
02286	Laubbaum, 2-stämmig		9,00	4,45	31/38	fallen
02287	Laubbaum		9,00	2,00	38	fallen
02288	Laubbaum		8,00	2,30	22	fallen
02289	Laubbaum		8,00	9,95	53	fallen
02290	Laubbaum		8,00	2,00	28	fallen
02291	Laubbaum		9,00	3,10	38	fallen
02292	Betula, Birke		9,00	6,10	57	fallen
02293	Laubbaum, 3-stämmig		8,00	5,05	28/11/14	fallen
02293	Acer, Ahorn, 2-stämmig		7,00	4,50	38/11	fallen
02294	Laubbaum, 3-stämmig		7,00	5,90	28/11/16	fallen
02295	Laubbaum		8,00	4,30	41	fallen
02296	Laubbaum		8,00	3,45	57	fallen
02297	Laubbaum		8,00	2,60	41	fallen
02298	Laubbaum, 2-stämmig		8,00	7,20	41/47	fallen
02299	Laubbaum, 3-stämmig		7,00	7,35	31/53/85	fallen
02300	Laubbaum		8,00	3,60	50	fallen
02301	Laubbaum, 2-stämmig		8,00	4,40	41/47	fallen
02302	Laubbaum		9,00	8,20	91	fallen
02303	Laubbaum		9,00	4,70	63	fallen
02304	Laubbaum		9,00	4,80	69	fallen
02305	Laubbaum		9,00	3,30	41	fallen
02306	Laubbaum		8,00	3,50	58	fallen
02307	Laubbaum, 3-stämmig		10,00	7,00	38/17/9	fallen
02308	Laubbaum		9,00	3,30	41	fallen
02309	Laubbaum		9,00	3,65	60	fallen

GEHÖLZE AUF NACHBARGRUNDSTÜCK ORTSPARK

03002	Laubbaum	5,00	3,80	25	—
03003	Laubbaum	4,00	2,50	22	—
03004	Betula, Birke	4,00	1,90	22	—
03005	Betula, Birke	5,00	2,50	25	—
03006	Laubbaum	6,00	3,10	28	—
03007	Laubbaum	6,00	4,40	47	—
03008	Quercus, Eiche	4,00	2,70	25	—
03009	Quercus, Eiche	4,50	3,40	47	—
04001	Laubbaum	5,00	3,00	25	—
04002	Laubbaum	5,00	3,00	25	—

GEHÖLZE AUF NACHBARGRUNDSTÜCK STRASSE

04003	Acer platanoides "Allerbaussen", Spitzahorn	5,50	1,75	25	—
04004	Acer platanoides "Allerbaussen", Spitzahorn	5,50	1,75	25	—

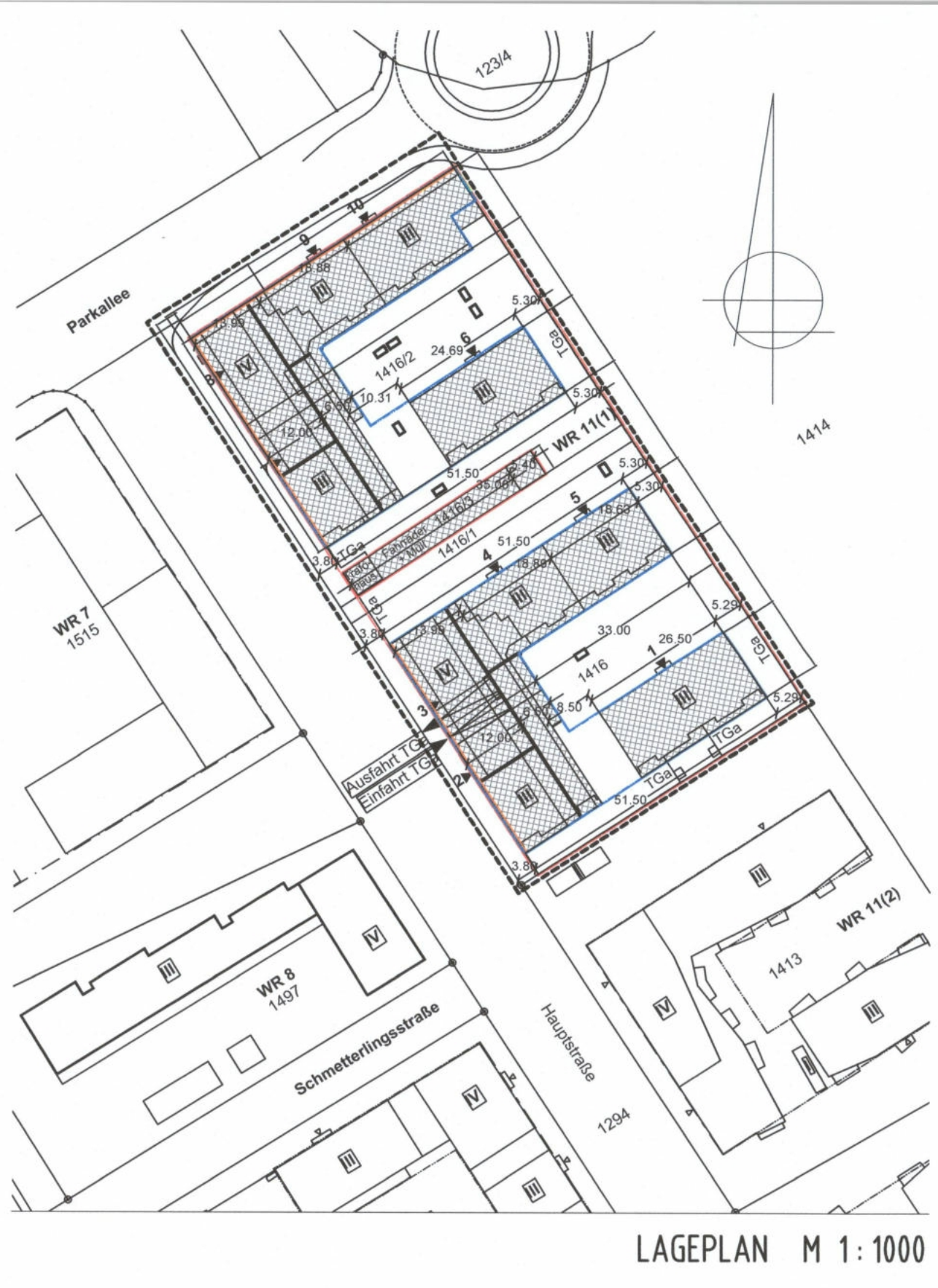

BETEILIGTE NACHBARN:

Gemeinde Kirchheim bei München
Münchner Straße 6
85551 Kirchheim bei München
Flur-Nr. 12/4, 14/4, 15/9

Flur-Nr. 14/3

BAUHERR:

LANDSCHAFTSARCHITEKT:

DESSER PLAN MIT ALLEN ANLAGEN IST URHEBERRECHTLICH GESCHÜTZT. SEINE Vervielfältigung oder Weitergabe an Dritte Personen bedarf der ausdrücklichen schriftlichen Zustimmung durch das Planungsbüro WEINBERGER.

DN / da	da	07.02.2025
BEARB.	GEZ.	DATUM
ÄNDERUNG / ERGÄNZUNG		

INDEX

ORT DES BAUVORHABENS:

Hauptstraße 48
85551 Kirchheim
Flurstück 14/3, 14/16/1, 14/16/2, 14/16/3
Gemarkung: Gemeinde Kirchheim b. München, Landkreis München, Bezirk Oberbayern

ART DES BAUVORHABENS:

Neubau einer Wohnanlage mit 101 Wohnungen und einer Tiefgarage mit 181 Stellplätzen

ANTRAGSTELLER:

PLANINHALT:

Baumbestandplan
Planstand 01.02.2025

M 1:100
PLAN-NR.: BP 10