

WR 11(1) GEBÄUDE NORD

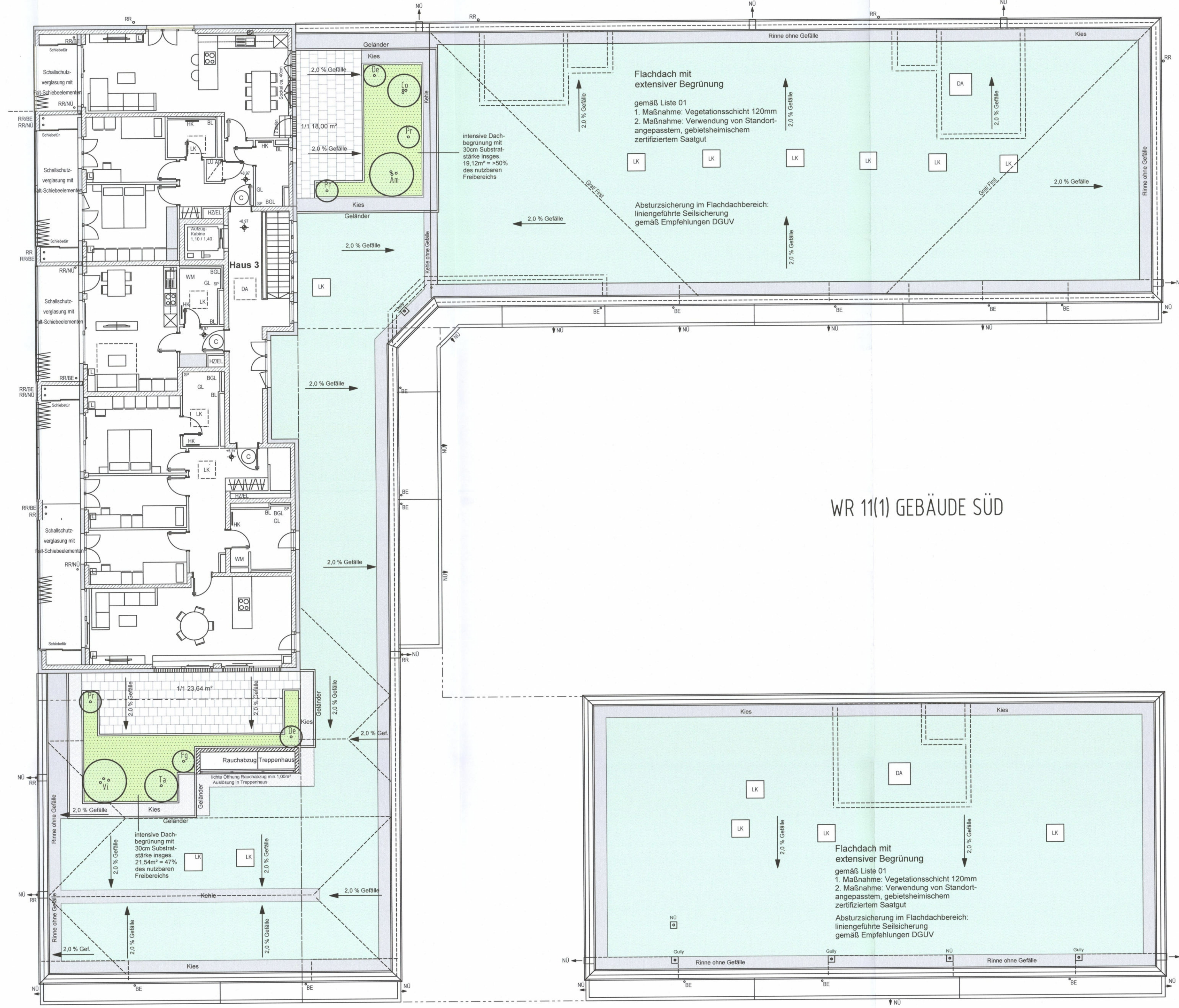

WR 11(1) GEBÄUDE SÜD

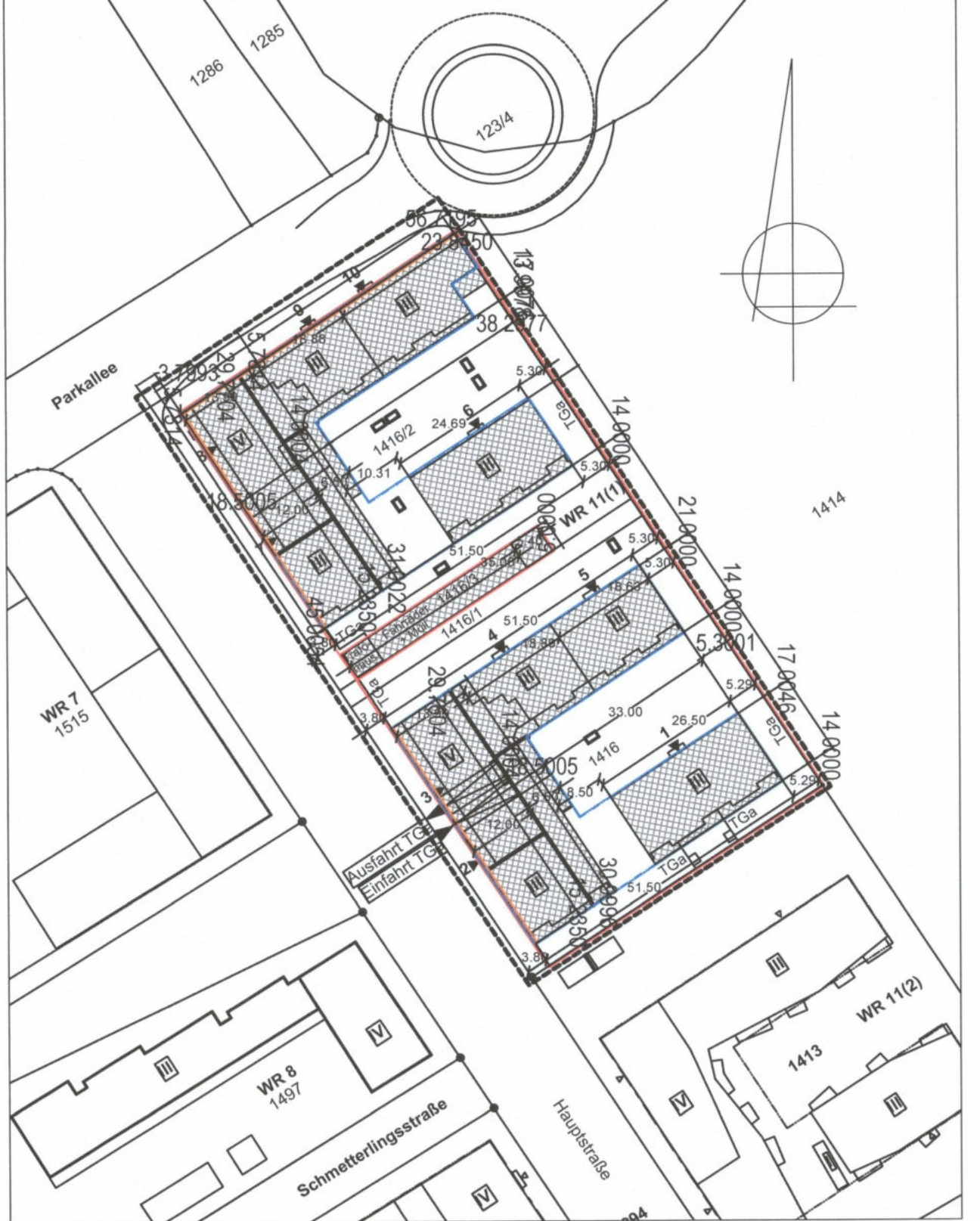

LAGEPLAN M 1:1000

PFLANZENLISTE

Sträucher		Höhe
Am	Amelanchier ovalis Sol. 3 x v., m.B.	125-150
Co	Corylopsis pauciflora Sol. 4 x v., m.B.	80-100
De	Deutzia gracilis Sol. 3 x v., i.Co.	40-60
Ea	Eunymus alatus Sol. 5 x v., m.B.	125-150
Fg	Fothergilla gardenii Sol. 4 x v., m.B.	60-80
Pr	Prunus laurocerasus 'Otto Luyken' Sol. 3 x v., m.B.	80-100
Ta	Taxus baccata 'Repandens' Sol. 3 x v., m.B.	40-50
Vi	Viburnum carlesii Sol. 3 x v., m.B.	100-125

Wildstaudepflanzung - aus heimischen Arten

Höhere Stauden

Achillea millefolium
Achillea nobilis
Asperula cynanchica
Aster dumosus
Aster linosyris
Chrysanthemum maximum
Iris sibirica
Petrorhagia saxifraga
Salvia nemorosa
Scabiosa ochroleuca

Gräser

Briza media
Carex montana
Carex pendula
Festuca ovina
Luzula nivea
Stipa penata

Bodendeckende Stauden

Alyssum saxatile 'compactum'
Campanula cochlearifolia
Geranium macrorrhizum in Sorten
Hypericum calycinum
Lamium galeobdolon
Omphalodes verna
Thymus serpyllum
Vinca minor

BETEILIGTE NACHBARN:  
Gemeinde Kirchheim bei München  
Münchner Straße 6 85551 Kirchheim bei München  
Flur-Nr.:  
1294, 1414, 1529

Flur-Nr.:  
1413

BAUHERR:

LANDSCHAFTSARCHITEKT:

DIESER PLAN MIT ALLEN ANLAGEN IST URHABERRECHTLICH GESCHÜTZT. SEINE Vervielfältigung oder Weitergabe an Dritte Personen bedarf der ausdrücklichen schriftlichen Zustimmung durch das Planungsbüro WEINRENNER.

DW/AB	AB	07.02.2025			
BEARB.	GEZ.	DATUM	ÄNDERUNG / ERGÄNZUNG		INDEX

ORT DES BAUVORHABENS: P23611 W+T, P23612 W+T  
Hauptstraße 48  
85551 Kirchheim  
FLURSTÜCK: 1416, 1416/1, 1416/2, 1416/3  
Gemarkung: Gemeinde Kirchheim b. München, Landkreis München, Bezirk Oberbayern

ART DES BAUVORHABENS:  
Neubau einer Wohnanlage mit 101 Wohnungen und einer Tiefgarage mit 161 Stellplätzen

ANTRAGSTELLER:

PLANINHALT:  
Freiflächengestaltungsplan über  
intensiv begrünte Bereiche der Dachgärten  
WR11(1) Nord und Süd  
Planstand: 07.02.2025

M 1:100  
PLAN-NR.: FD 10