

Dachaufsicht - Haus 3

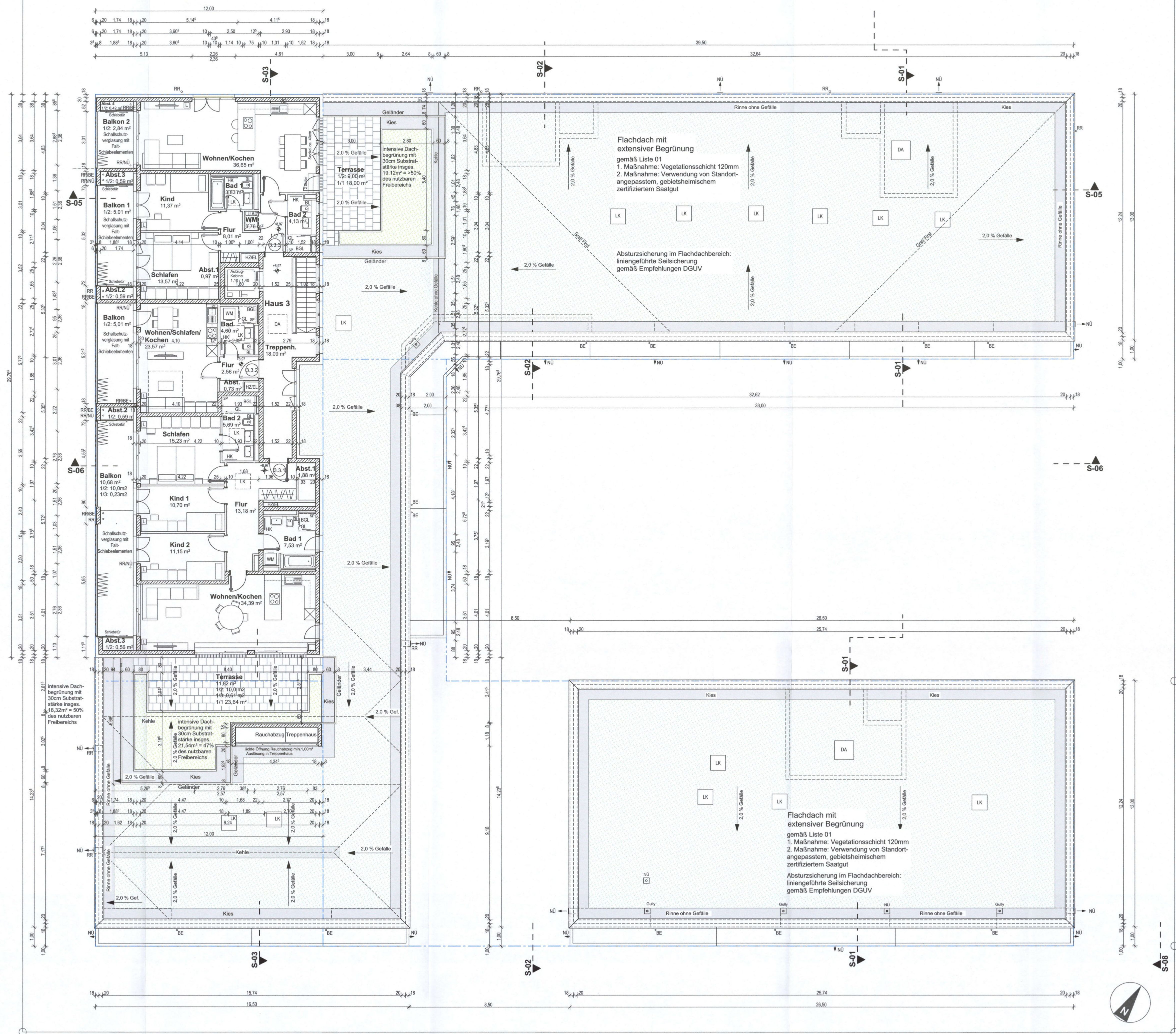
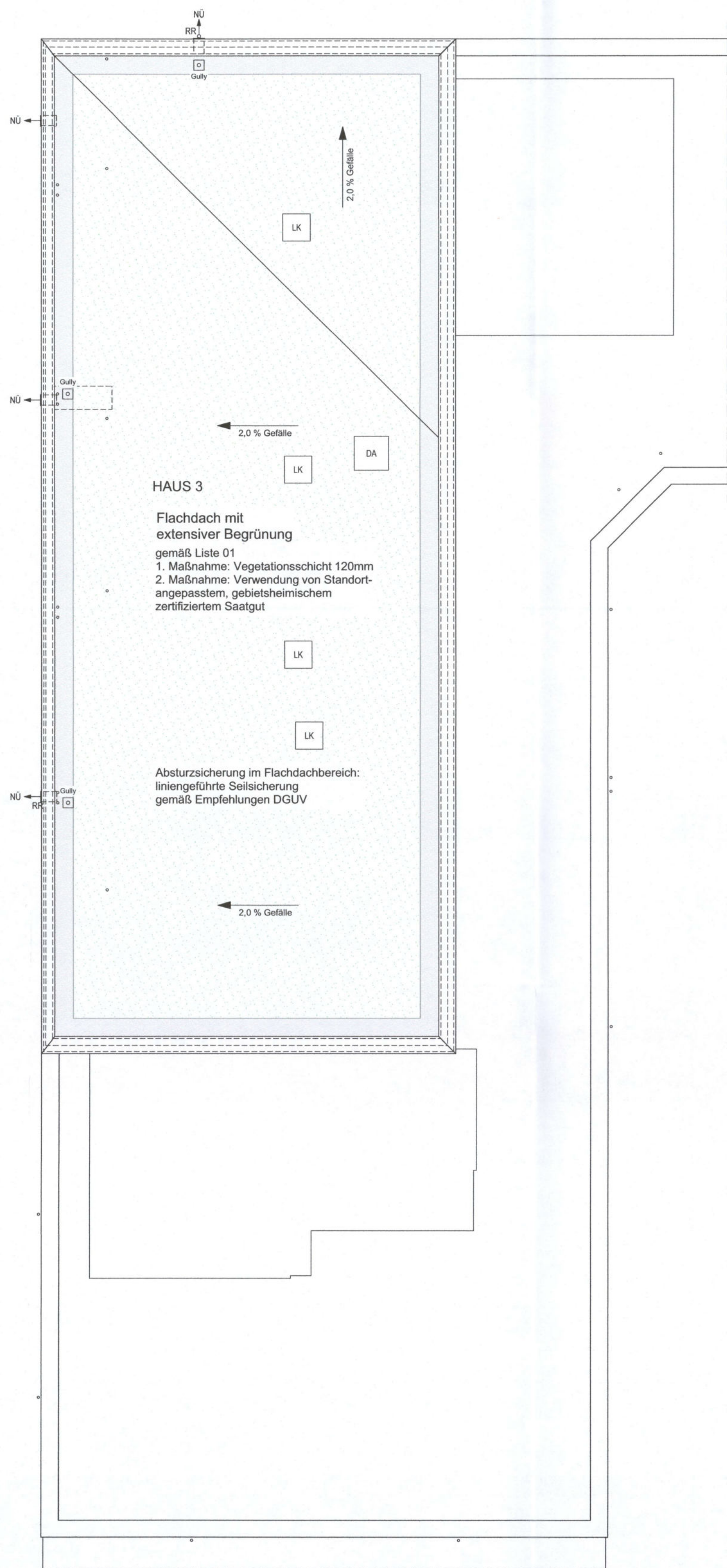

3.OG GRUNDRISS
+ DACHAUFSICHT
SÜDHÄLFTE

IND.	ÄNDERUNGEN	DATUM	ZEI

BAUHERR

ARCHITEKTEN:

FASSADEN-ENTWURF:

BETEILIGTE NACHBARN

Gemeinde Kirchheim bei München
Münchner Straße 6
85551 Kirchheim
Flur-Nr. 1294, 1414, 1529

Flur-Nr. 1413

LEGENDE	
Einstufung der Gebäude nach Art.2, Abs. 3 BayBO: Haus 1-10, TG : Gebäudeklasse 4	AD Abgehängte Decke B Barrierefrei nach Art. 48 BayBO BE Balkenentwässerung BL Badi Lüfter BGL Bödengleiche Dusche DA Dachausstieg ER Entwässerungsrinne GL Glaselement GW Gartenwasser HK Heizkörper KL Küchenlüfter HZEL Heizverteiler / Elektroverteiler K Klingelanlage LU Lüftungseinrichtung LÜ Lüfter LK Lichtkuppel NÜ Notüberlauf RA Rauchableitung RR Regenfallrohr SI Sichtschutz
Rettenwege 1. Rettungswege über den notwendigen Treppenraum 2. Rettungswege über Loggien, Balkone oder Fenster über das Rettungsgerät der Feuerwehr: Tragbare Leitern bzw. Drehleiter	
Diese Pläne sind nur mit dem Brandschutznachweis des Büros K33 Brandschutz Riedner Wagner Gerdhinger gültig. Dieser enthält u.a. die erforderlichen Bauteilqualitäten.	
Häuser 1-5: OK FFB EG ±0,00 = 513,87 üNN (DHHN12) Häuser 6-10: OK FFB EG -0,30 = 513,57 üNN (DHHN12)	

Genehmigungsplanung

ORT DES BAUVORHABENS:
Hauptstraße 48
85551 Kirchheim
Flurstück: Nr. 1416, 1416/1, 1416/2, 1416/3
Gemarkung: Gemeinde Kirchheim b. München, Landkreis München, Bezirk Oberbayern

ART DES BAUVORHABENS:
Neubau einer Wohnanlage mit 101 Wohnungen und einer Tiefgarage mit 161 Stellpl.

ANTRAGSTELLER

PLANINHALT:
3.OG-Grundriss+Dachaufsicht Südhälfte