

Schnitt S01 Nord-Süd Haus 6+10

M1:100

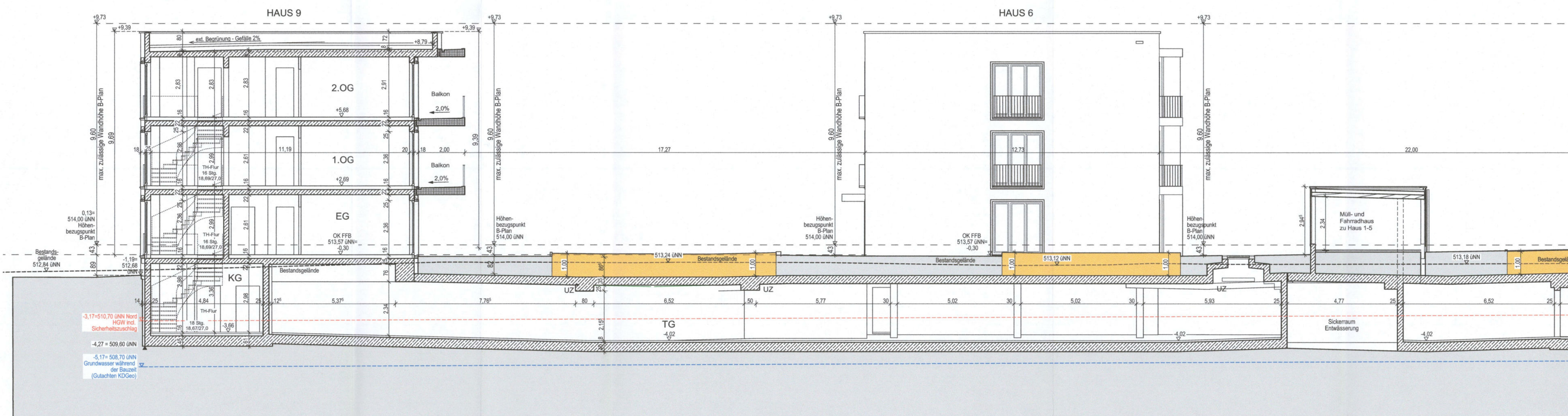

Schnitt S02 Nord-Süd Haus 6+9

M1:100

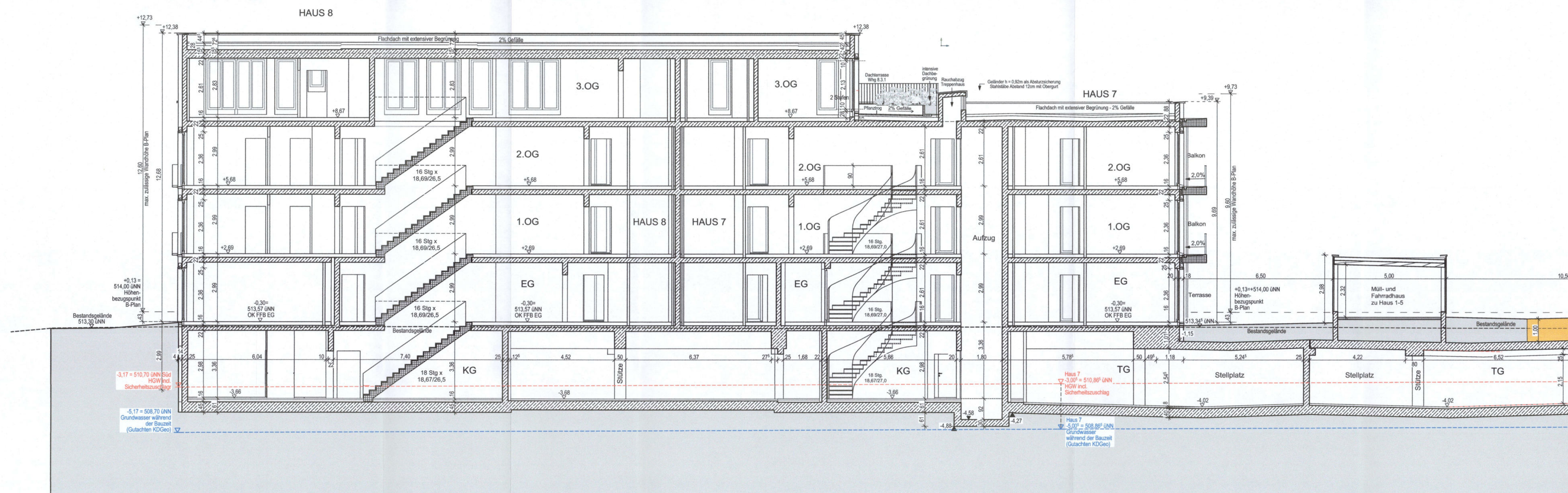

Schnitt S03 Nord-Süd Haus 7+8

IND.	ÄNDERUNGEN	DATUM	ZEI

BAUHERR

ARCHITEKTEN:

FASSADEN-ENTWURF:

BETEILIGTE NACHBARN

Gemeinde Kirchheim bei München
Münchner Straße 6
85551 Kirchheim
Flur-Nr. 1294, 1414, 1529

Flur-Nr. 1413

LEGENDE

Einstufung der Gebäude nach Art 2, Abs. 3 BayBO:
Haus 1-10, TG: Gebäudeklasse 4

Rettenwege
1. Rettungsweg über den notwendigen Treppenraum
2. Rettungsweg über Loggien, Balkone oder Fenster
über das Rettungsgerät der Feuerwehr:
Tragbare Leitern bzw. Dreileiter
Diese Pläne sind nur mit dem Brandschutznachweis des
Büros K33 Brandschutz Flechner Wagner Gerhardt gGmbH gültig.
Dieser enthält u.a. die erforderlichen Bauteilqualitäten.

Häuser 1-5:
OK FFB EG ±0,00 = 513,87 üNN (DHHN12)
Häuser 6-10:
OK FFB EG -0,30 = 513,57 üNN (DHHN12)

AD Abgehängte Decke
BE Balkonentwässerung
BL Badlifter
BGL Bodengleiche Dusche
DA Dachausstieg
ER Entwässerungsrinne
GL Glasteilelement
GW Gartenwasser
HK Heizkörper
KL Küchenlifter
HZ/EL Heizverteiler / Elektroverteiler
K Klingelanlage
L Lüftungseinrichtung
LU Lüfter
LK Lichtkuppel
NÜ Notruf
RA Rauchableitung
RR Regenfallrohr
SI Sichtschutz

Genehmigungsplanung

1. FERTIGUNG

ORT DES BAUVORHABENS:

P23612 W+T

Hauptstraße 48
85551 Kirchheim
Flurstück: Nr. 1416, 1416/1, 1416/2, 1416/3
Gemarkung: Gemeinde Kirchheim b. München, Landkreis München, Bezirk Oberbayern

ART DES BAUVORHABENS:

Neubau einer Wohnanlage mit 101 Wohnungen und einer Tiefgarage mit 161 Stellpl.

ANTRAGSTELLER

PLANINHALT:

Schnitte Nordhälfte 01

M 1:100