

Schnitt S08 Nord-Süd Ansicht Haus 6-10 Ostgrenze mit TG-Schnitt M1:100

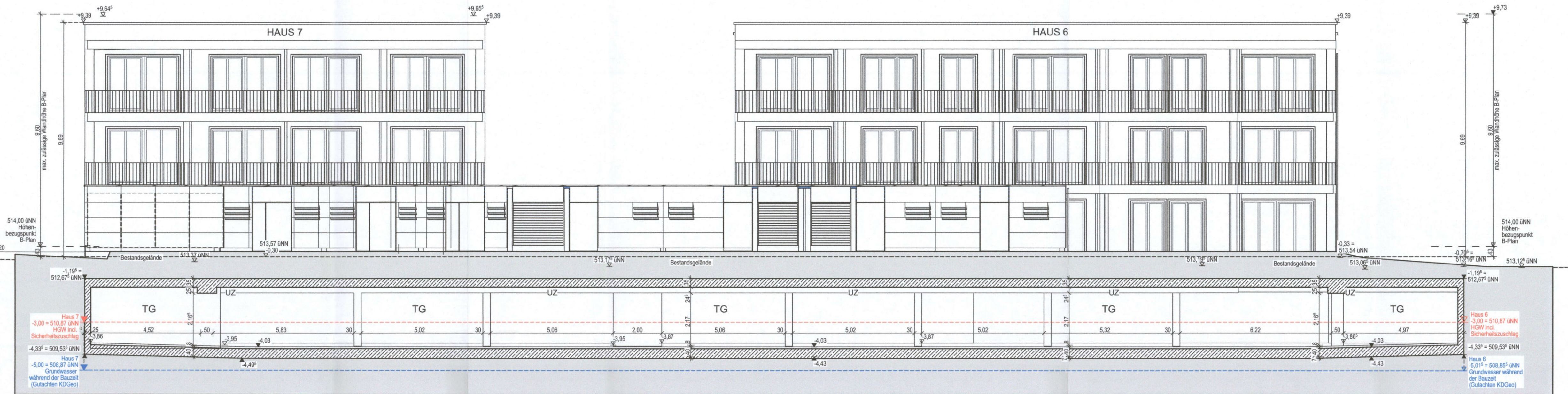

Schnitt S07 West-Ost TG Mitte zwischen Nord und Süd mit Ansicht Haus 6 und 7 und Ansicht Süden Trafo-/Müll-/Fahrradhaus M1:100

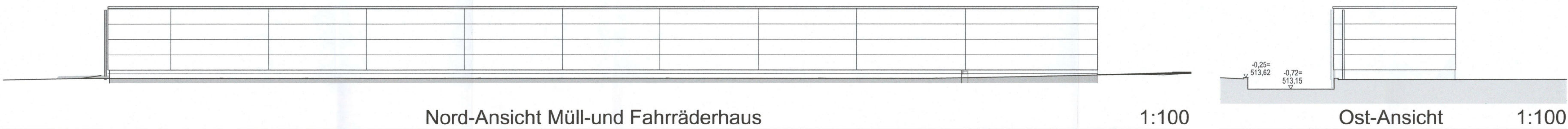
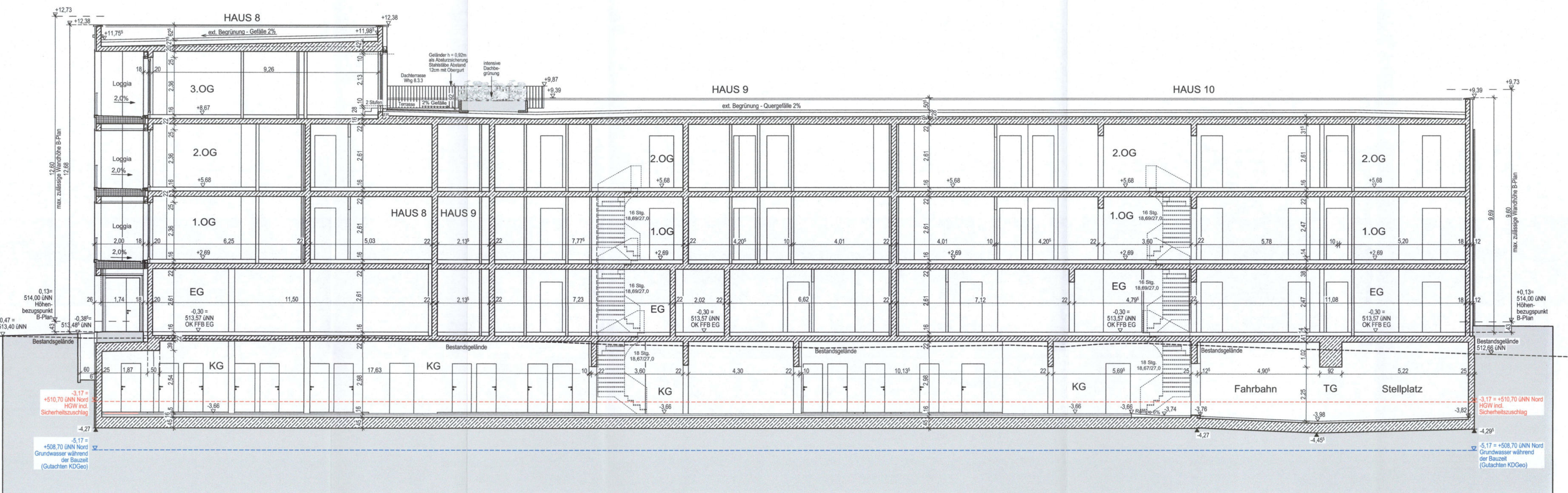

Schnitt S04 West-Ost Haus 8-9-10 M1:100

IND.	ÄNDERUNGEN	DATUM	ZEI

BAUHERR

ARCHITEKTEN:

FASSADEN-ENTWURF:

BETEILIGTE NACHBARN

Gemeinde Kirchheim bei München
Münchener Straße 6
85551 Kirchheim
Flur-Nr. 1294, 1414, 1529

LEGENDE	AD	Abgehängte Decke
Einstufung der Gebäude nach Art. 2, Abs. 3 BayBO: Haus 1-10, TG : Gebäudeklasse 4	(B)	Barrierefrei nach Art. 48 BayBO
Rettenngsweg 1. Rettungsweg über den notwendigen Treppenraum 2. Rettungsweg über Loggien, Balkone oder Fenster über das Rettungsgesetz der Feuerwehr: Tragbare Leitern bzw. Drehleiter	BE	Balkontentwässerung
Diese Pläne sind nur mit dem Brandschutznachweis des Büros K33 Brandschutz Riedner Wagner Gerhardt gütig. Dieser enthält u.a. die erforderlichen Bauteilqualitäten.	BL	Badlöffel
Häuser 1-5: OK FFB EG ±0,00 = 513,87 UNN (DHHN12)	BGL	Bodengleiche Dusche
Häuser 6-10: OK FFB EG -0,30 = 513,57 UNN (DHHN12)	DA	Dachausstieg
	ER	Entwässerungsrinne
	GL	Glaselment
	GW	Gartenwasser
	HK	Heizkörper
	KL	Küchenlöffel
	HZ/EL	Heizverteiler / Elektroverteiler
	K	Klingelanlage
	LU	Lüftungseinrichtung
	LK	Lüfter
	NÜ	Notüberlauf
	RA	Rauchableitung
	RR	Regenfallrohr
	SI	Sichtsicht

Genehmigungsplanung **1. FERTIGUNG**
P23612 W+T

ORT DES BAUVORHABENS:
Hauptstraße 48
85551 Kirchheim
Flurstück: Nr. 1416, 1416/1, 1416/2, 1416/3
Gemarkung: Gemeinde Kirchheim b. München, Landkreis München, Bezirk Oberbayern

ART DES BAUVORHABENS:
Neubau einer Wohnanlage mit 101 Wohnungen und einer Tiefgarage mit 161 Stellpl.

ANTRAGSTELLER

PLANINHALT:
Schnitte Nordhälfte 02 M 1:100