

Schnitt S01 Nord-Süd Haus 1+5

M1:100

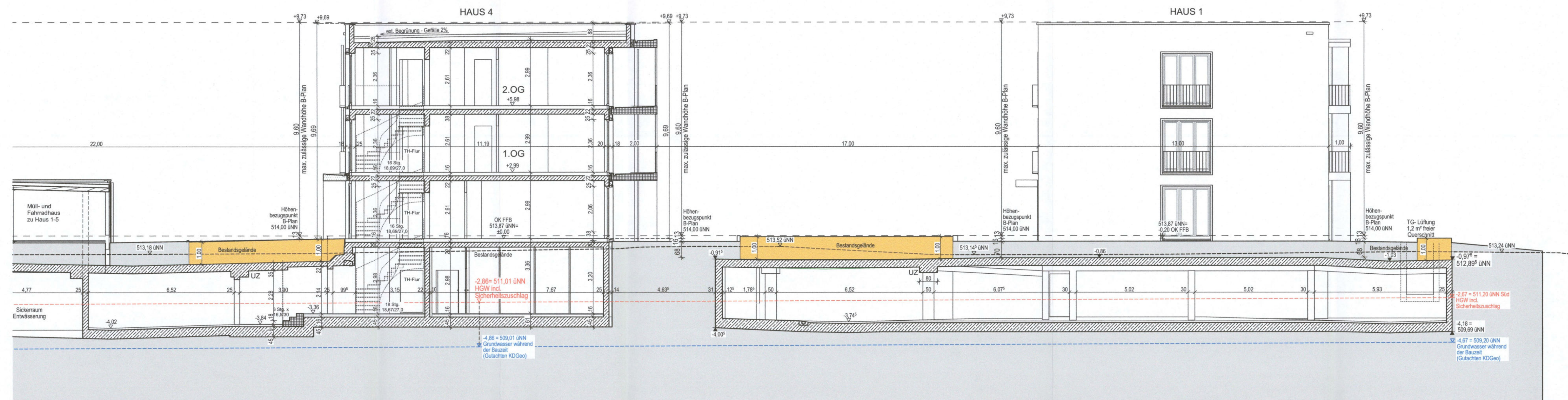

Schnitt S02 Nord-Süd Haus 1+4

M1:100

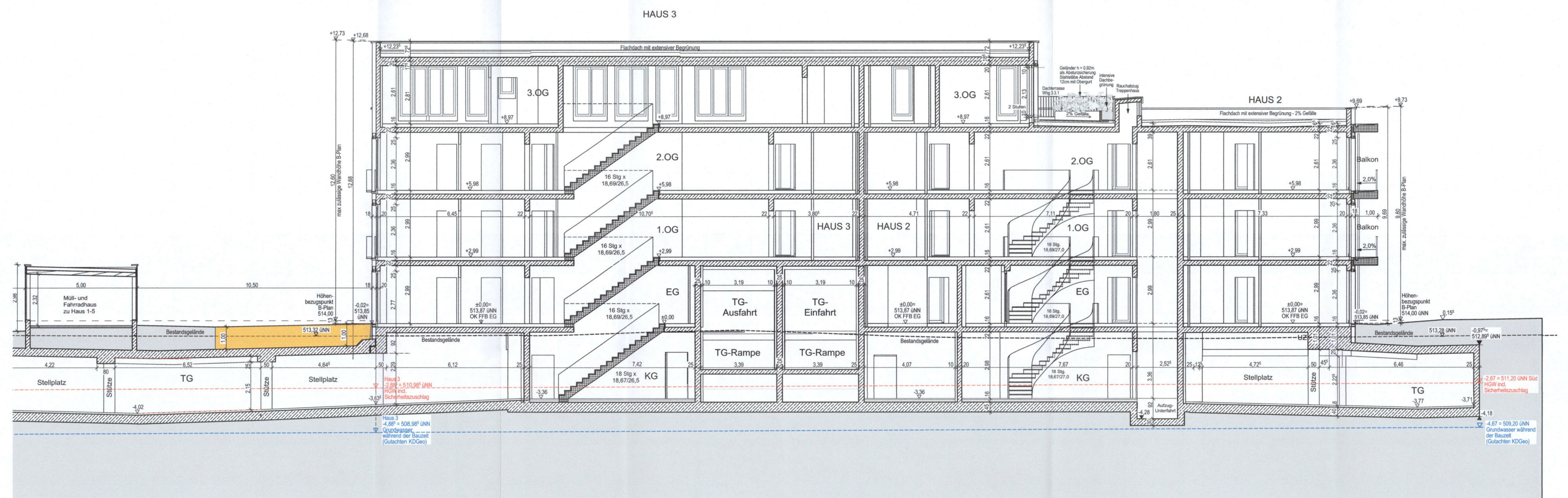

Schnitt S03 Nord-Süd Haus 2+3

IND.	ÄNDERUNGEN	DATUM	ZEI

BAUHERR

ARCHITEKTEN:

FASSADEN-ENTWURF:

BETEILIGTE NACHBARN

Gemeinde Kirchheim bei München  
Münchner Straße 6  
85551 Kirchheim  
Flur-Nr. 1294, 1414, 1529

Flur-Nr. 1413

#### LEGENDE

Einstufung der Gebäude nach Art. 2, Abs. 3 BayBO:  
Haus 1-10, TG : Gebäudeklasse 4

Retungsweg  
1. Rettungsweg über den notwendigen Treppenraum  
2. Rettungsweg über Loggien, Balkone oder Fenster  
über das Rettungsgerät der Feuerwehr:  
Tragbare Leitern bzw. Drehleiter

Diese Pläne sind nur mit dem Brandschutznachweis des  
Büros K33 Brandschutz Riedner Wagner Gerhardinger gültig.  
Dieser enthält u.a. die erforderlichen Bauteilqualitäten.

Häuser 1-5:  
OK FFB EG  $\pm 0,00 = 513,87$  üNN (DHHN12)  
Häuser 6-10:  
OK FFB EG  $-0,30 = 513,57$  üNN (DHHN12)

AD	Abgehängte Decke
(B)	Barrierefrei nach Art. 48 BayBO
BE	Balkonentwässerung
BL	Badlifter
BGL	Bodengleiche Dusche
DA	Dachausstieg
ER	Entwässerungsrinne
GL	Glaselment
GW	Gartenwasser
HK	Heizkörper
KL	Küchenlifter
HZ/EL	Heizverteiler / Elektroverteiler
K	Klingelanlage
LU	Lüftungseinrichtung
LÜ	Lüfter
LK	Lichtkuppel
NÜ	Notüberlauf
RA	Rauchableitung
RR	Regenfallrohr
SI	Sichtschutz

#### Genehmigungsplanung

1. FERTIGUNG

ORT DES BAUVORHABENS:

P23611 W+T

Hauptstraße 48  
85551 Kirchheim  
Flurstück: Nr. 1416, 1416/1, 1416/2, 1416/3  
Gemarkung: Gemeinde Kirchheim b. München, Landkreis München, Bezirk Oberbayern

ART DES BAUVORHABENS:

Neubau einer Wohnanlage mit 101 Wohnungen und einer Tiefgarage mit 161 Stellpl.

ANTRAGSTELLER

PLANINHALT:

Schnitte Südhalfe 01

M 1:100