

Schnitt S08 Nord-Süd Ansicht Haus 1-5 Ostgrenze mit TG-Schnitt

M1:100

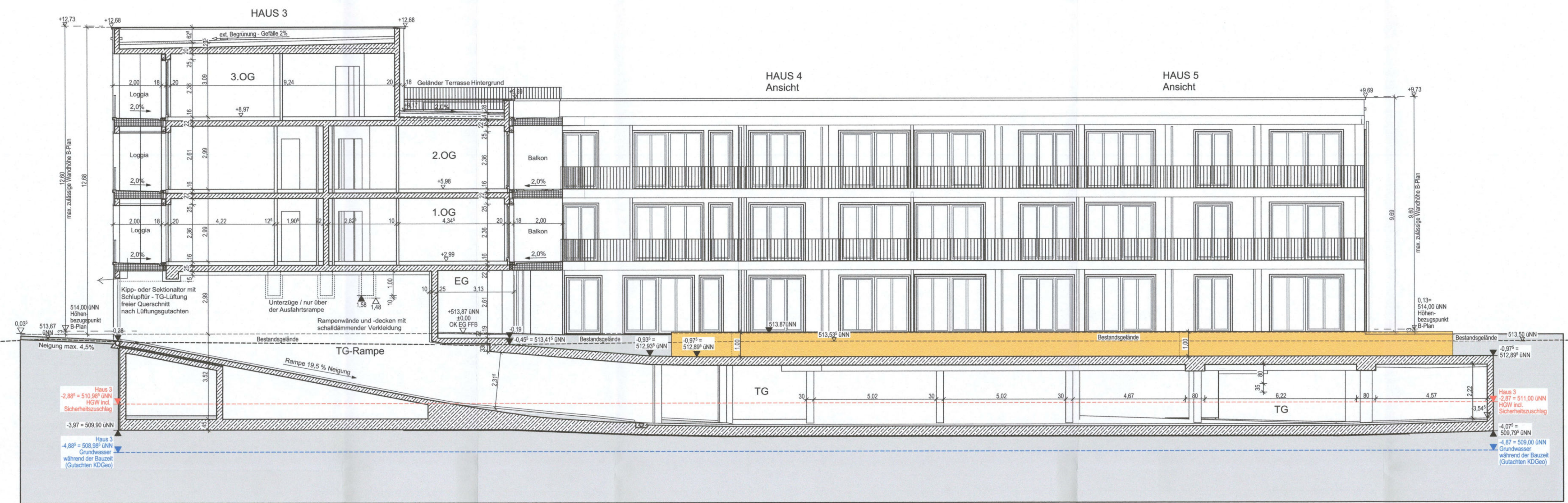

Schnitt S06 West-Ost Haus 3-TG-Rampe mit Ansicht Haus 4 und 5

M1:100

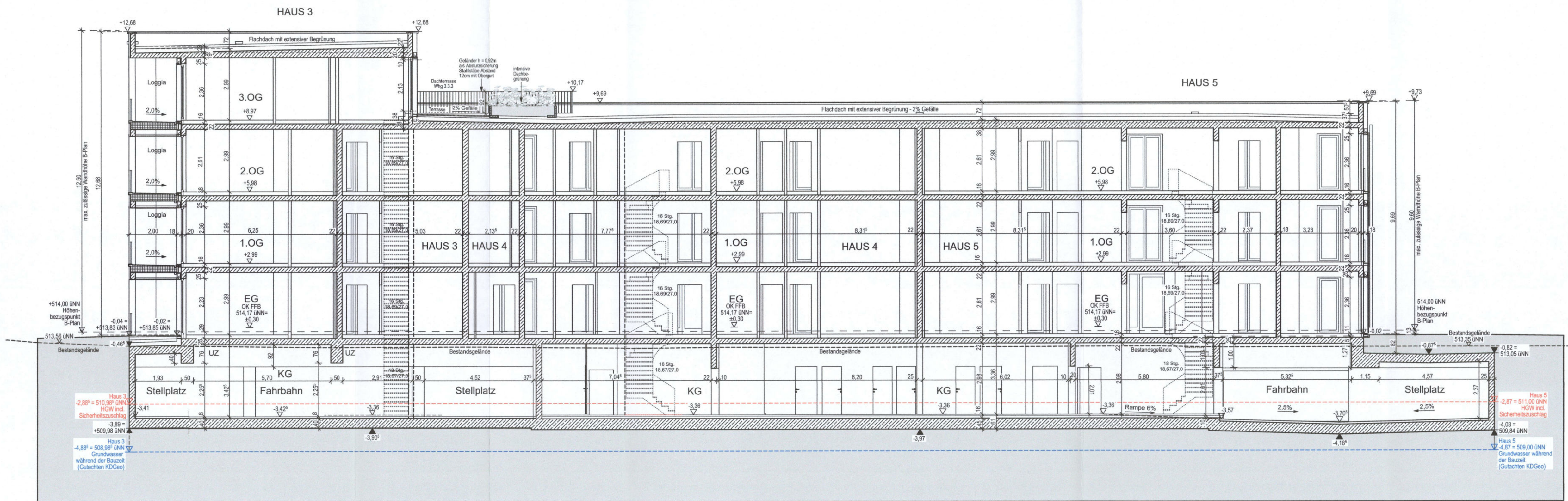

Schnitt S05 West-Ost Haus 3-4-5

M1:100

IND.	ÄNDERUNGEN	DATUM	ZEI

BAUHERR

ARCHITEKTEN:

FASSADEN-ENTWURF:

BETEILIGTE NACHBARN

Gemeinde Kirchheim bei München  
Münchner Straße 6  
85551 Kirchheim  
Flur-Nr. 1294, 1414, 1529

Flur-Nr. 1413

LEGENDE	
Einstufung der Gebäude nach Art. 2, Abs. 3 BayBO: Haus 1-10, TG : Gebäudeklasse 4	AD Abgehängte Decke BE Barrierefrei nach Art. 48 BayBO BL Badlifter BGL Bodengleiche Dusche DA Dachausstieg ER Entwässerungsrinne GL Glastelement GW Gartenwasser HK Heizkörper KL Küchenlifter HZ/EL Heizverteiler / Elektroverteiler K Klingelanlage LU Lüftungseinrichtung LÜ Lüfter LK Lichtkuppel NU Notüberlauf RA Rauchableitung RR Regenfallrohr SI Sichtschutz
Rettensweg 1. Rettungsweg über den notwendigen Treppenraum 2. Rettungsweg über Loggien, Balkone oder Fenster über das Rettungsgerät der Feuerwehr: Tragbare Leitern bzw. Drehleiter	
Diese Pläne sind nur mit dem Brandschutznachweis des Büros K33 Brandschutz Riedner Wagner Gerhardt gütig. Dieser enthält u.a. die erforderlichen Bauteilqualitäten.	
Häuser 1-5: OK FFB EG ±0,00 = 513,87 UNN (DHHN12) Häuser 6-10: OK FFB EG -0,30 = 513,57 UNN (DHHN12)	

## Genehmigungsplanung

ORT DES BAUVORHABENS: P23611 W+T

Hauptstraße 48  
85551 Kirchheim  
Flurstück: Nr. 1416, 1416/1, 1416/2, 1416/3  
Gemarkung: Gemeinde Kirchheim b. München, Landkreis München, Bezirk Oberbayern

ART DES BAUVORHABENS:

Neubau einer Wohnanlage mit 101 Wohnungen und einer Tiefgarage mit 161 Stellpl.

ANTRAGSTELLER

PLANINHALT:  
Schnitte Südhalfe 02 M 1:100