

Schnitt A-A bei Achse 2-3

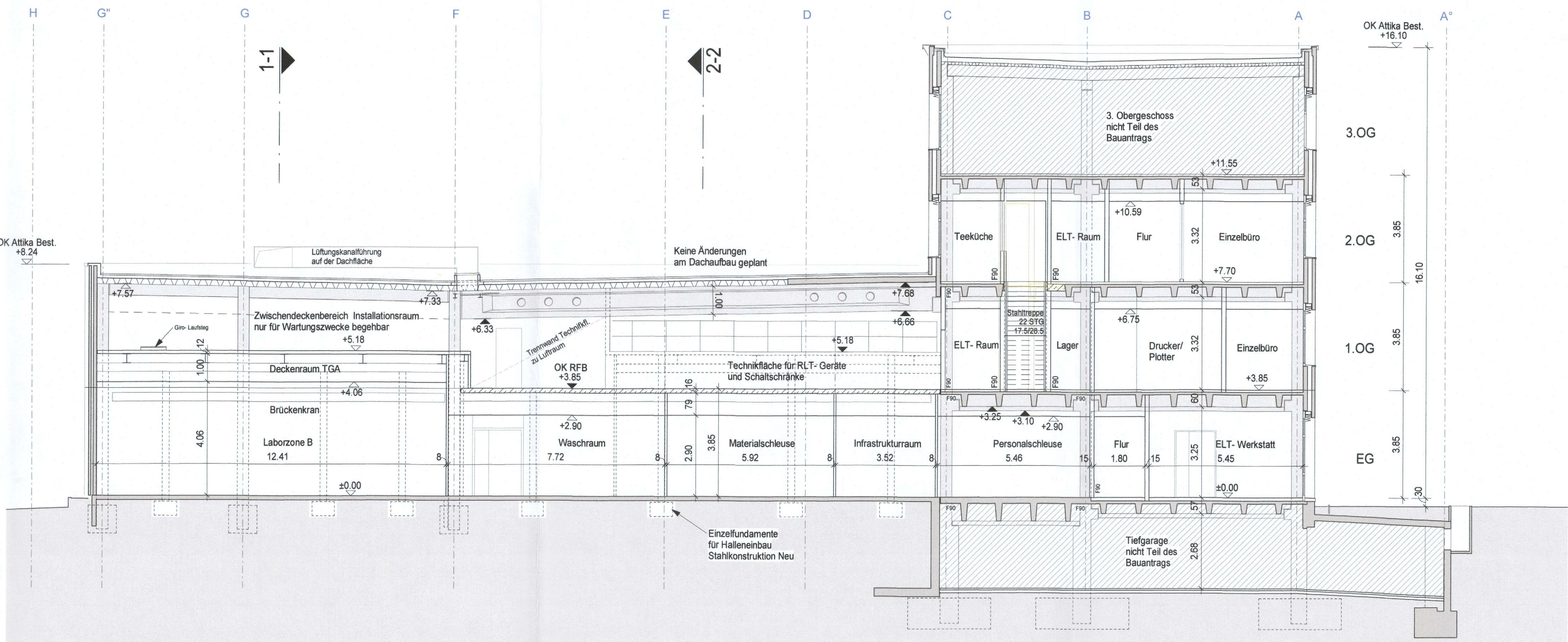

Schnitt B-B bei Achse 4

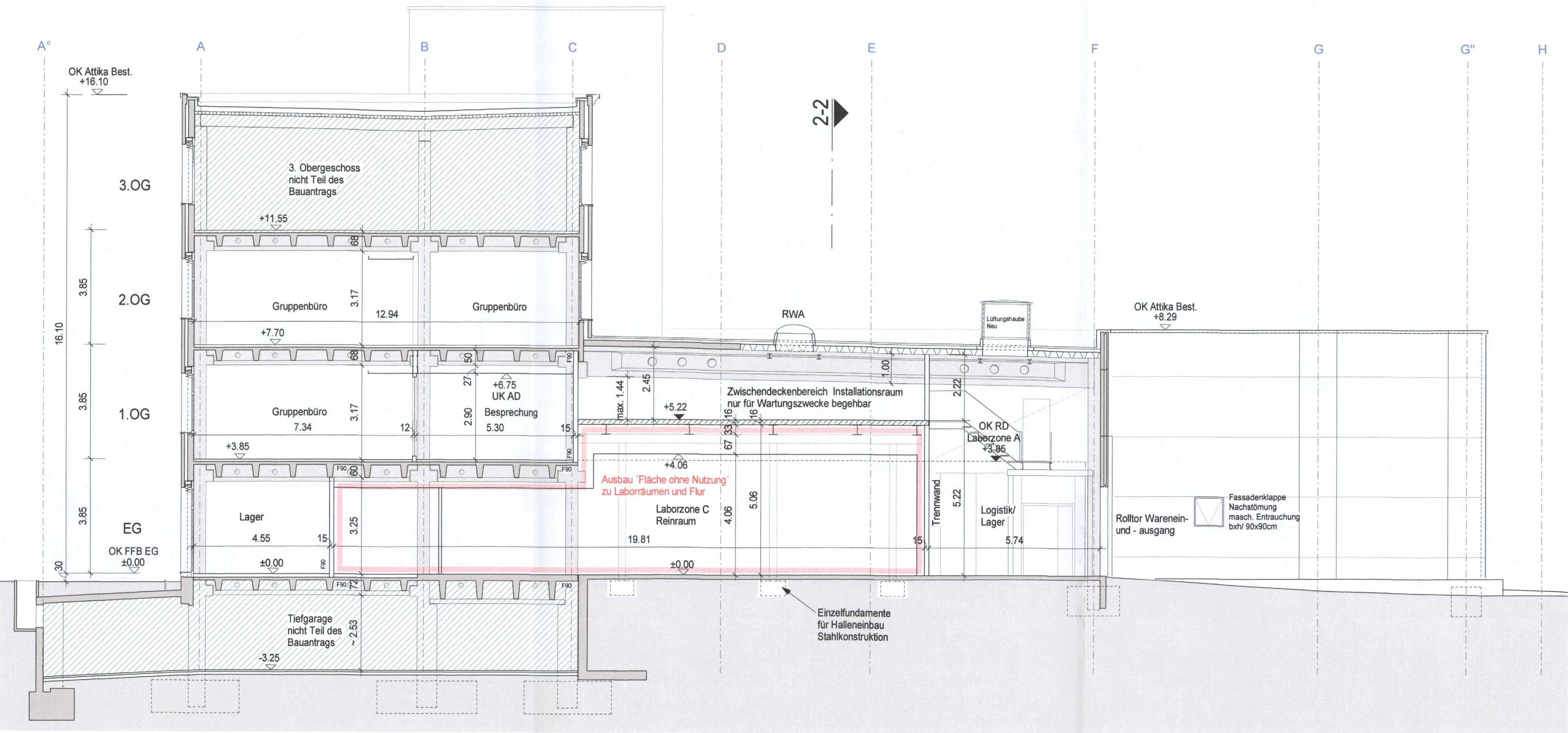

Schnitt C-C bei Achse 4-5

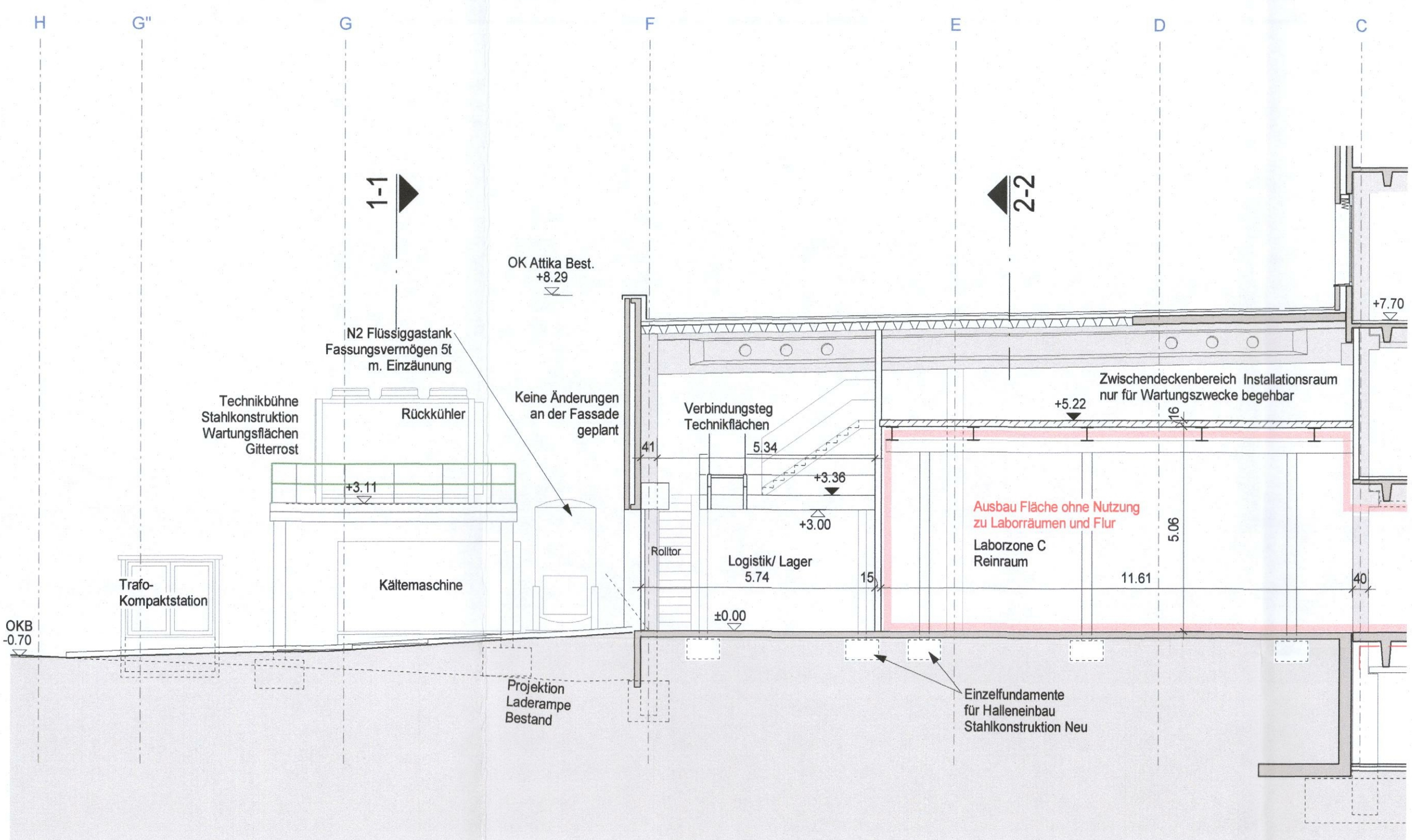

Teilschnitt D-D bei Achse 4-5

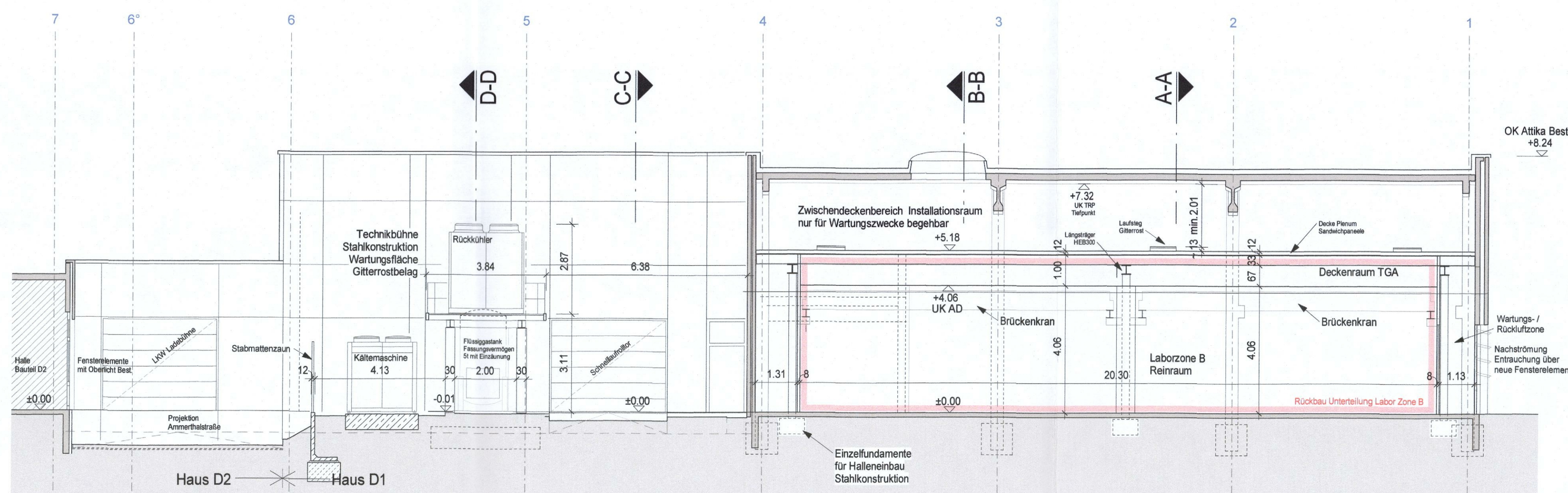

Schnitt 1-1 bei Achse G/
Ansicht Aussenwand
Halleneinbau von Nordwesten

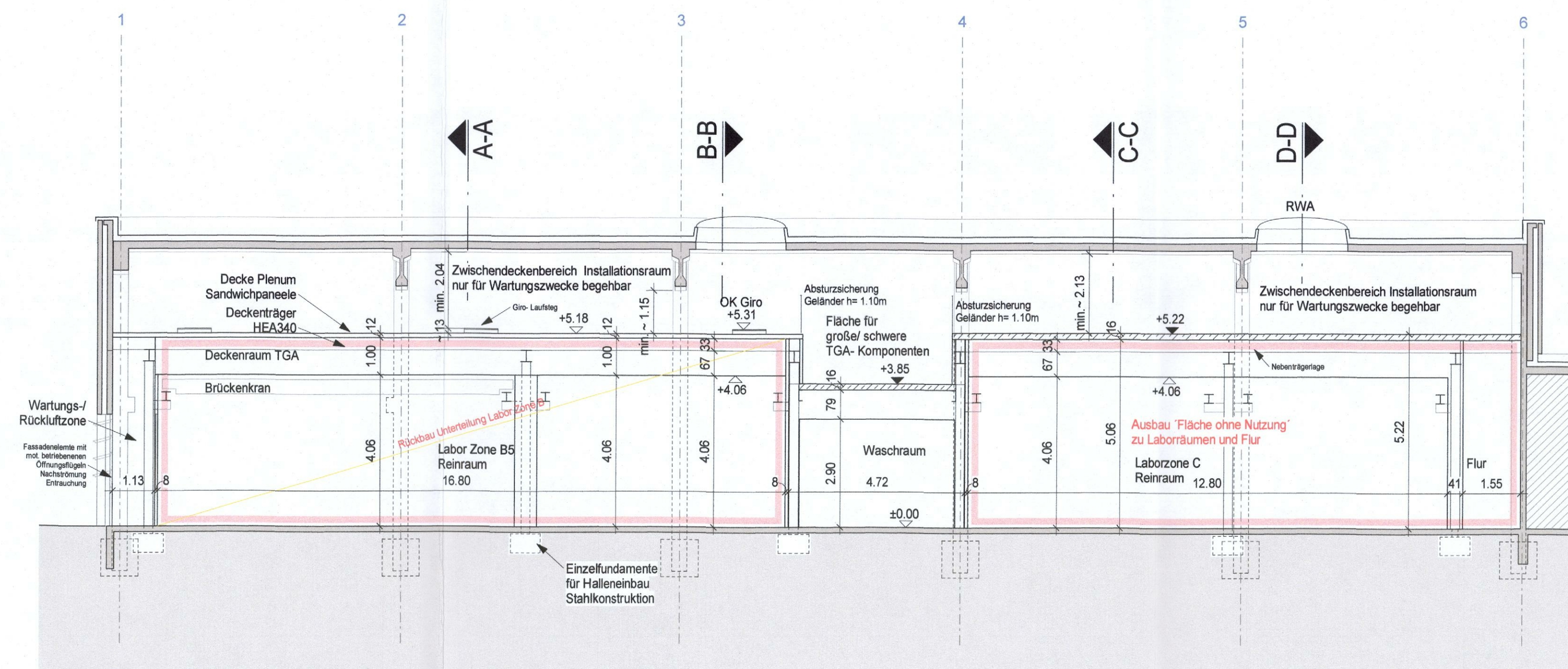

Schnitt 2-2 Halle in Längsrichtung bei Achse E

- Legende
- Abbruch
 - Rohbau Bestand
 - Leichtbauwände Neu
 - Stahlbeton Neu
 - Abgrenzung Bauantragsgegenstand

Nachbar	
Flur-Nr. 174 / 2 Gemeinde Kirchheim	
Flur-Nr. 170 / 6 Gemeinde Kirchheim	
Flur-Nr. 172 Landkreis München	
Flur-Nr. 572	
Flur-Nr. 174 / 3 Gemeinde Kirchheim	
Flur-Nr. 174 / 1	
Flur-Nr. 574 / 3 Landkreis München	

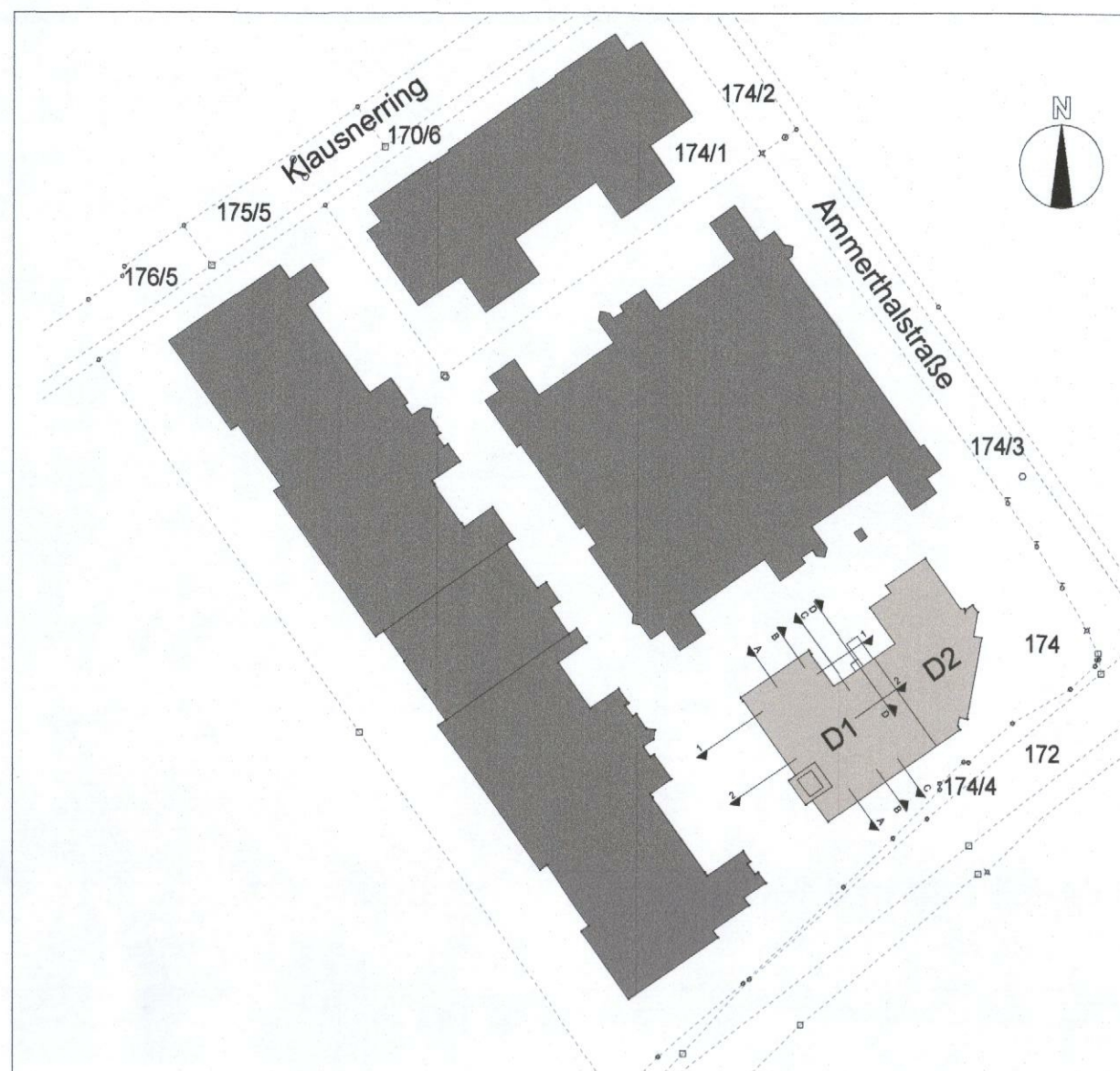

BAUANTRAG

Fertigung

Eigentümer:			
Bauherr:			
Bauvorhaben:	Standortenerweiterung Gebäude D1/D2: EG im Bauteil D1: Ausbau Fläche ohne jede Nutzung zu Laborkümmen und Flur; Veränderung der Raumaufteilung Laborkümmen Laborzone B Dachfläche: Änderung der Geometrie der Technikhausung auf dem Treppenhaukern		
Planinhalt:	Schnitte		
Gezeichnet:	Geprüft:	Freigegeben:	Maßstab:
Verfasser:			1: 100
Plan Nr.:			
AS6 D1-2.04 Tek2.005.FG_			
Bauherr:	München, 18.12.2024		
für den Eigentümer:			
München.			