

Ansicht Nord- West

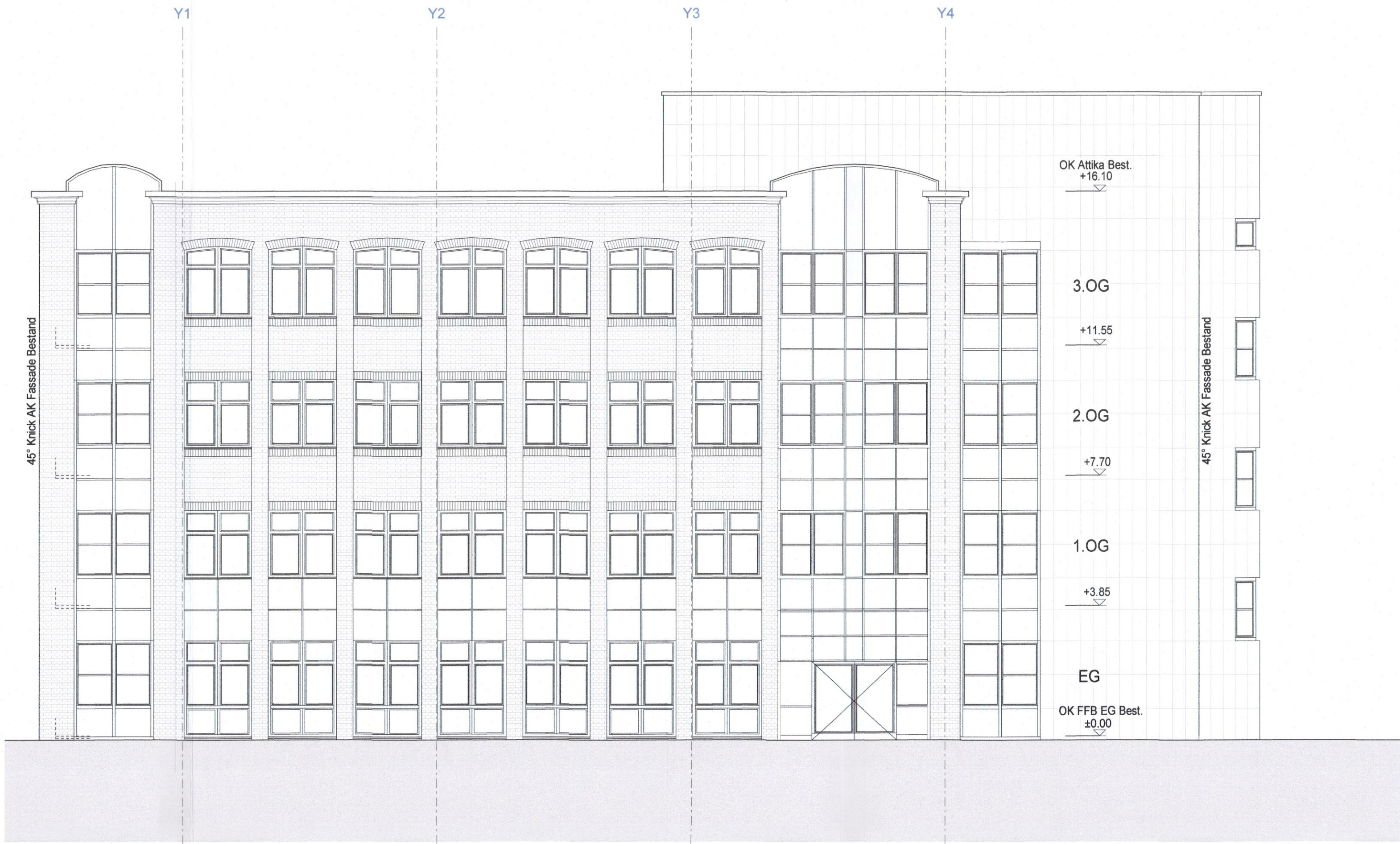

Ansicht Nord- Ost (Bestand)



Ansicht Ost (Bestand)

Nachbar	
Flur- Nr. 174 / 2 Gemeinde Kirchheim	
Flur- Nr. 170 / 6 Gemeinde Kirchheim	
Flur- Nr. 172 Landkreis München	
Flur- Nr. 572	
Flur- Nr. 174 / 3 Gemeinde Kirchheim	
Flur- Nr. 174 / 1	
Flur- Nr. 574 / 3 Landkreis München	

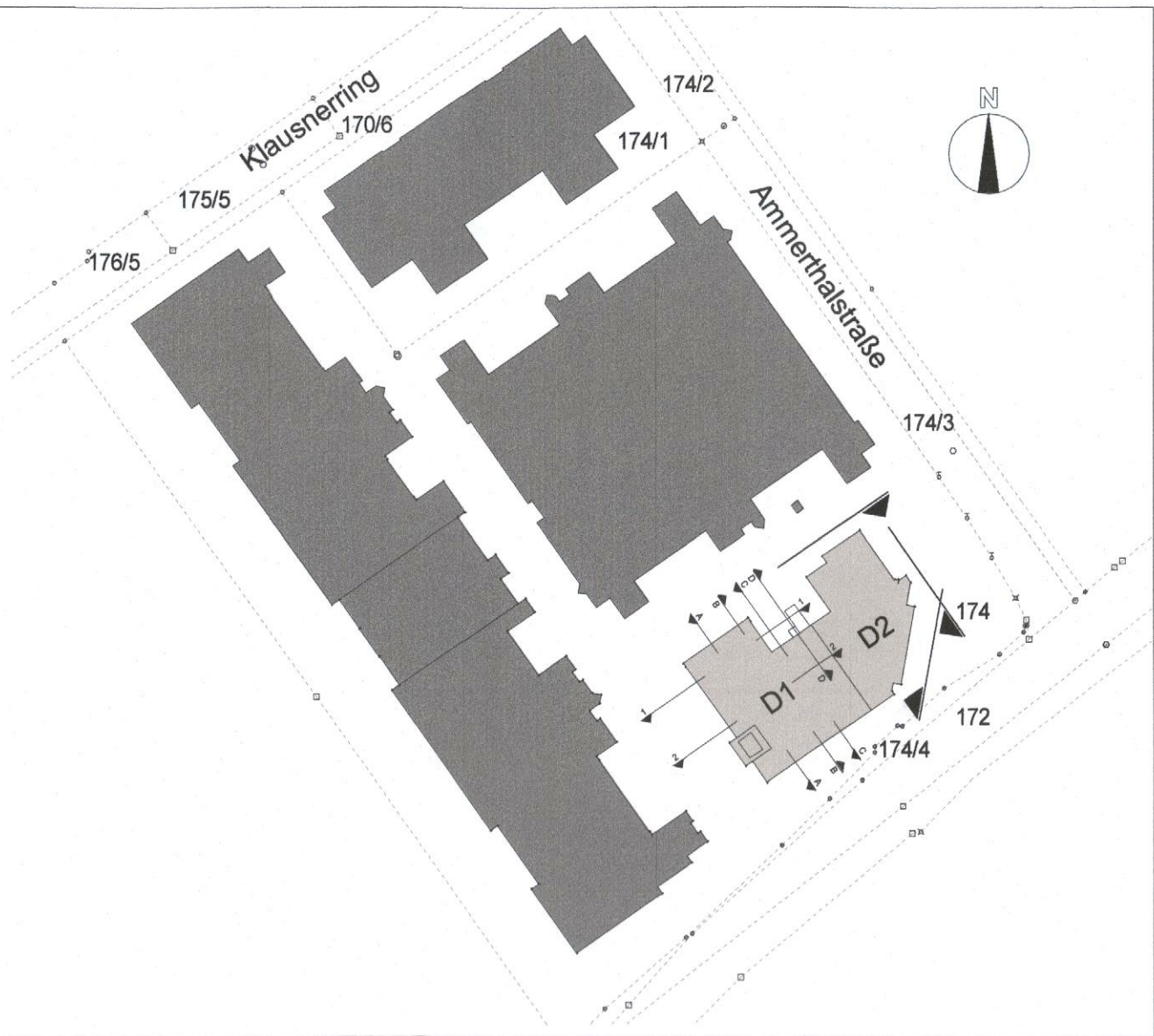

BAUANTRAG		1. Fertigung	
Eigentümer:			
Bauherr:			
Bauvorhaben: Standortenerweiterung Gebäude D1/D2: EG im Bauteil D1: Ausbau 'Fläche ohne jede Nutzung' zu Laborräumen Laborzone C und Flur; Veränderung der Raumaufteilung Laborräume Laborzone B Dachfläche: Änderung der Geometrie der Technikeinhausung auf dem Treppenhaukern			
Planinhalt: Ansicht von Nord- Ost, Nord- West und Ost			
Gezeichnet:	Geprüft:	Freigegeben:	Maßstab:
kj			1: 100
Plan Nr.: AS6.D1-2.04.Tek2.007.FG_			
Bauherr: München, 18.12.2024			
Eigentümer: München, 22.01.25			