

- ANSICHT NORD-OST - HAUS 01 -

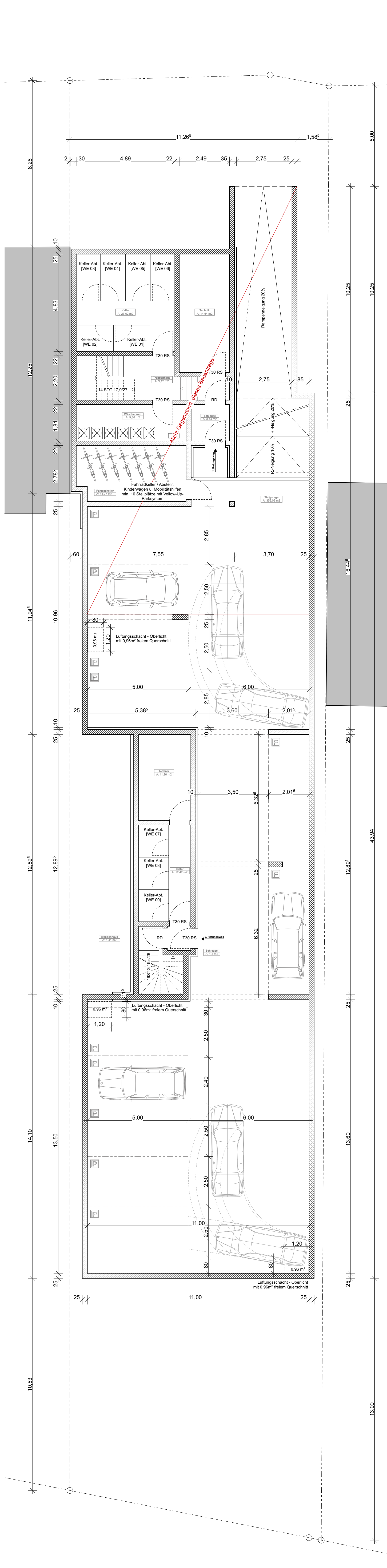
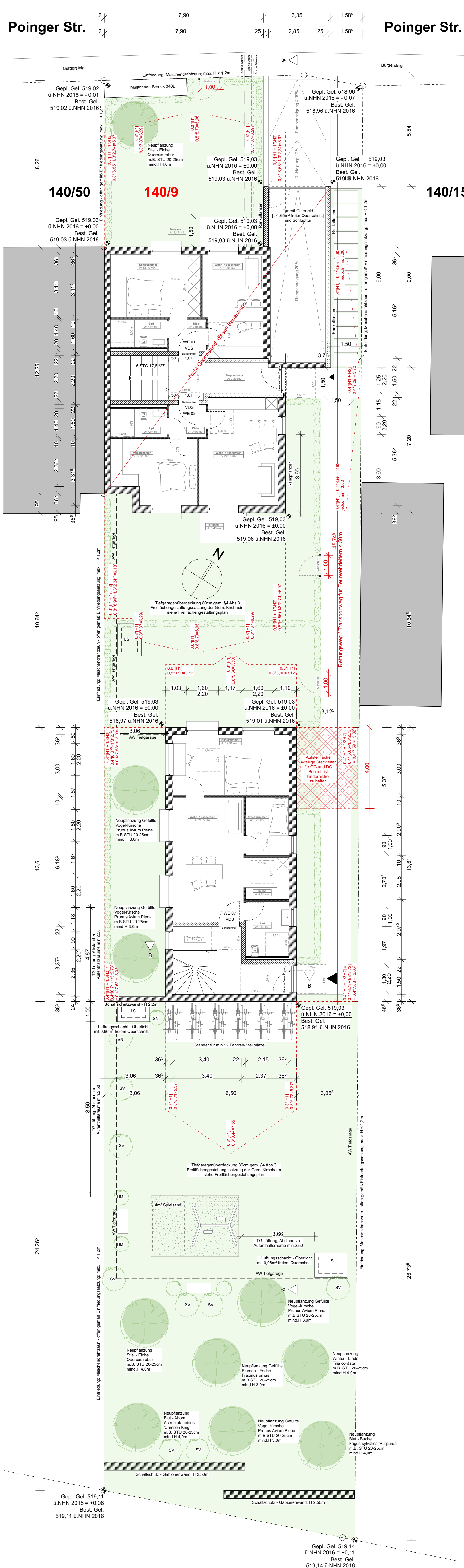

- GESCHOSSFLÄCHEN -

- STELLPLATZE - [BERECHNUNG]			
01		HAUS 02	
[DWI 27.51m²]		WE 07 (DWI 55.87m²)	
Endplatz	0	PKW-Stellplätze	0
Summe	1	Summe	1
nd-Absenplätze	2	Fahrad-Absenplätze	2
[DWI 41.65m²]		WE 08 (DWI 55.11m²)	
Endplatz	0	PKW-Stellplätze	0
Summe	1	Summe	1
nd-Absenplätze	2	Fahrad-Absenplätze	2
[DWI 47.09m²]		WE 09 (DWI 32.22m²)	
Endplatz	0	PKW-Stellplätze	0
Summe	1	Summe	1
nd-Absenplätze	2	Fahrad-Absenplätze	2
[DWI 43.33m²]			
Endplatz	0		
Summe	1		
nd-Absenplätze	2		
[DWI 37.37m²]			
Endplatz	0		
Summe	1		
nd-Absenplätze	2		
[DWI 38.77m²]			
Endplatz	0		
Summe	1		
nd-Absenplätze	2		

- STELLPLÄTZE - [NACHWEIS]	
PKW - STELLPLÄTZE	
Soll: 1 * 9 =	9
[1 pro WE]	
Hiergestellt werden:	11
Ablesen notwendig	0

FAHRRADABSTELLPLÄTZE	
Soll: (2 pro WE)	18
Hergestellt worden:	22
Defizit	0

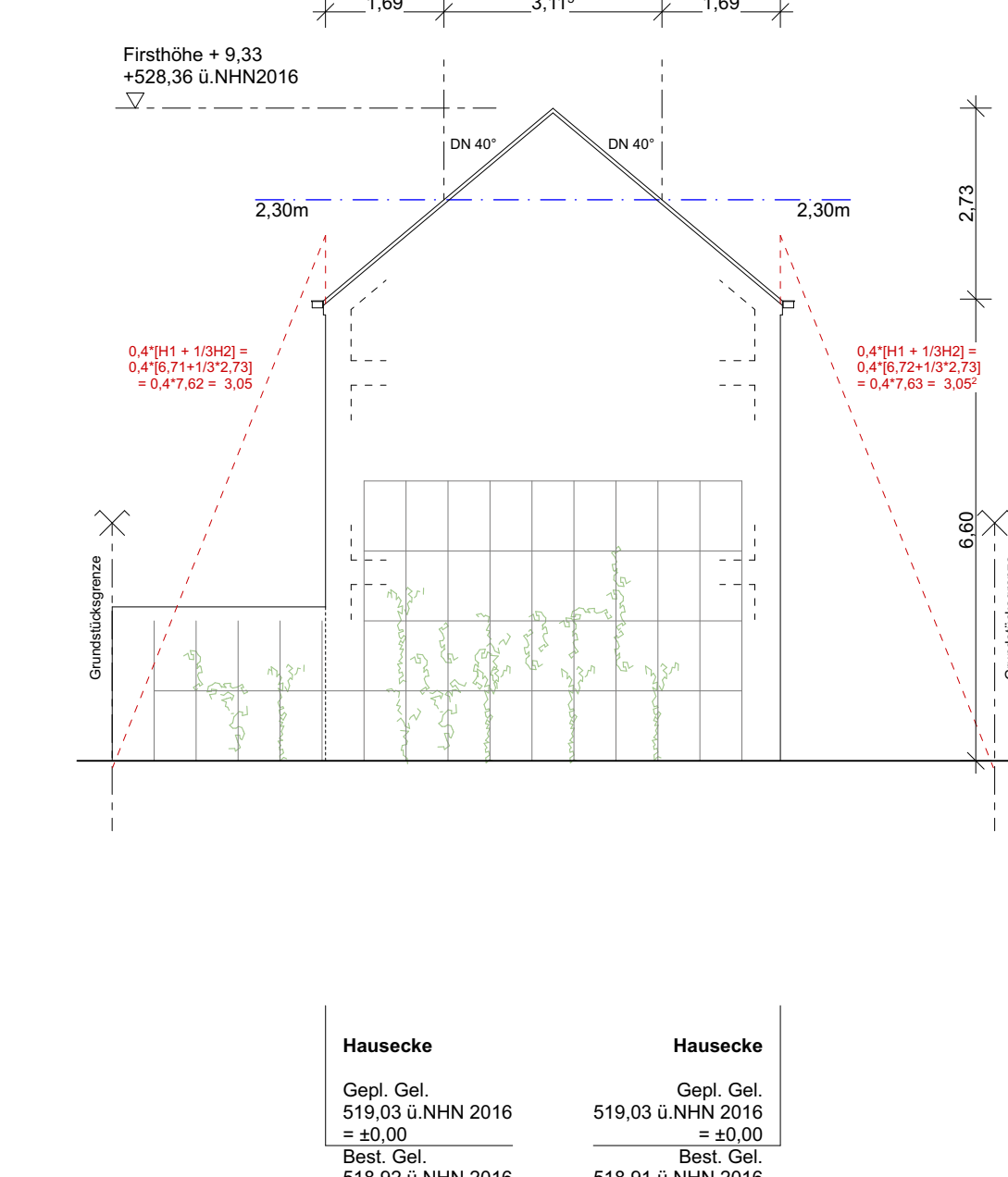
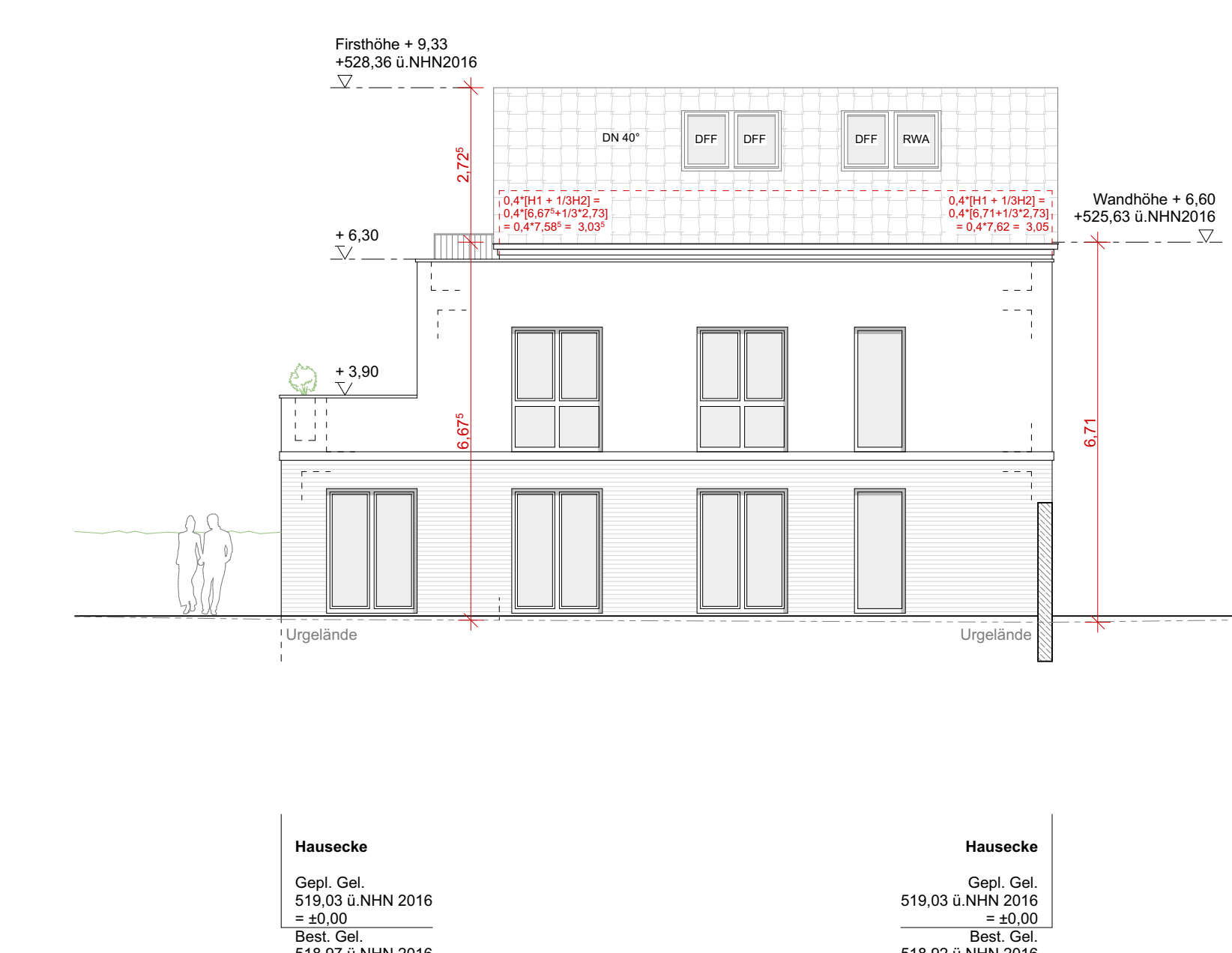
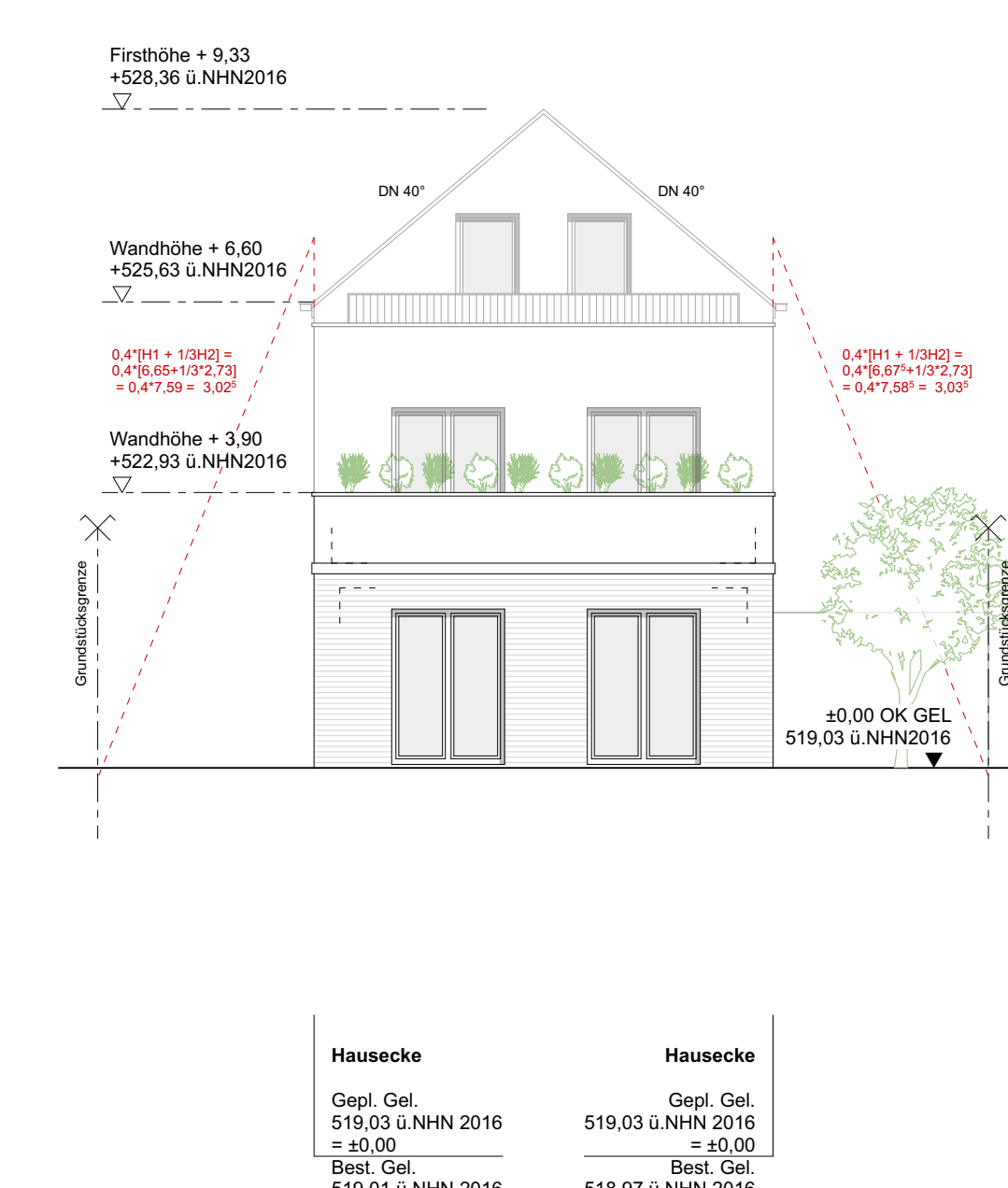
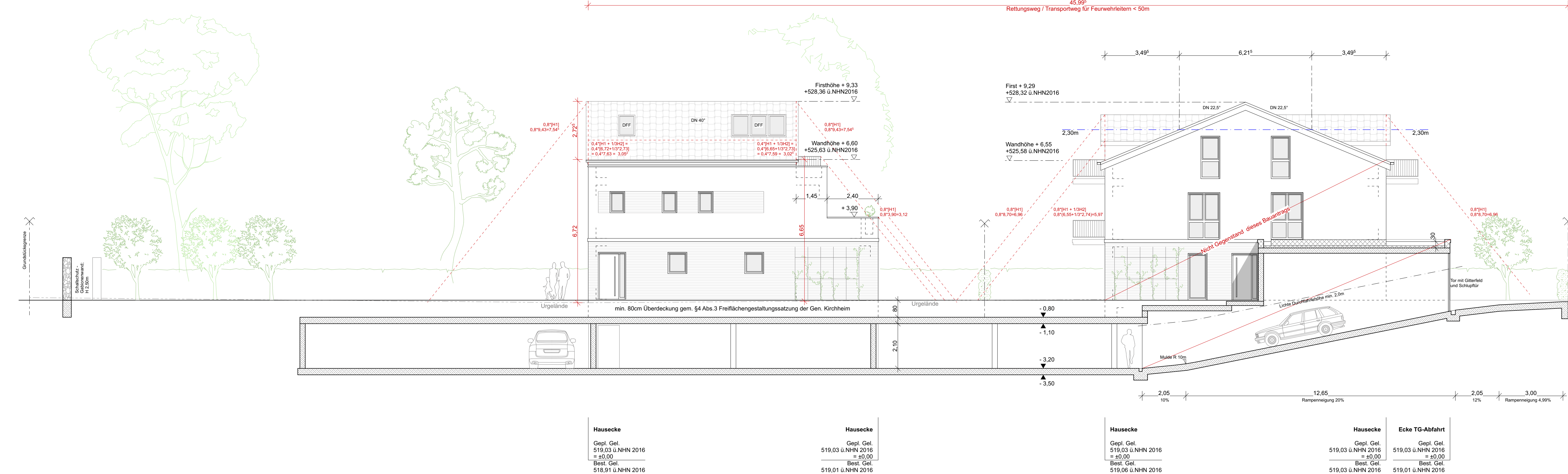

- GRUNDRISS 1.OG - HAUS 02 -

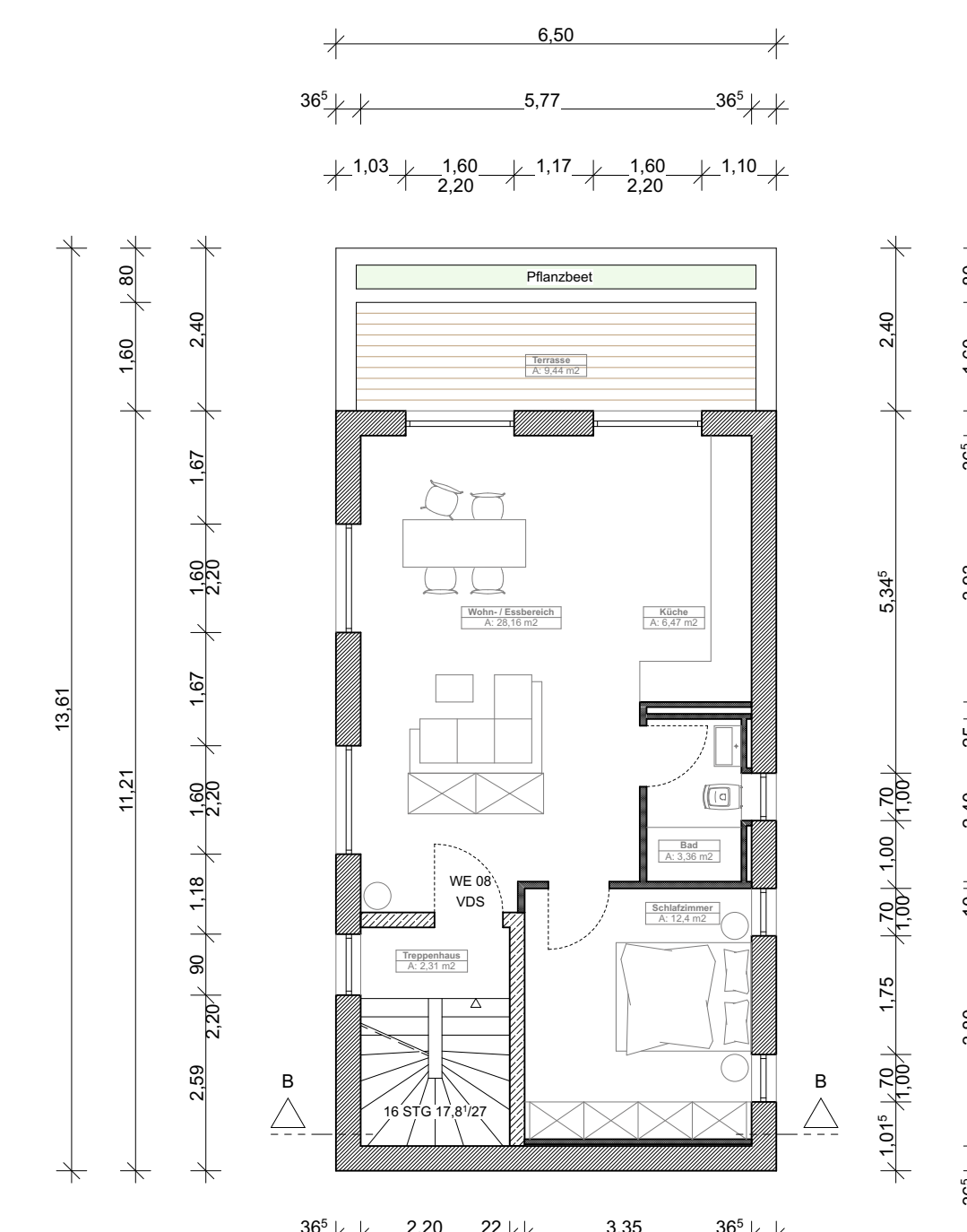

- GRUNDRISS DG - HAUS 02 -

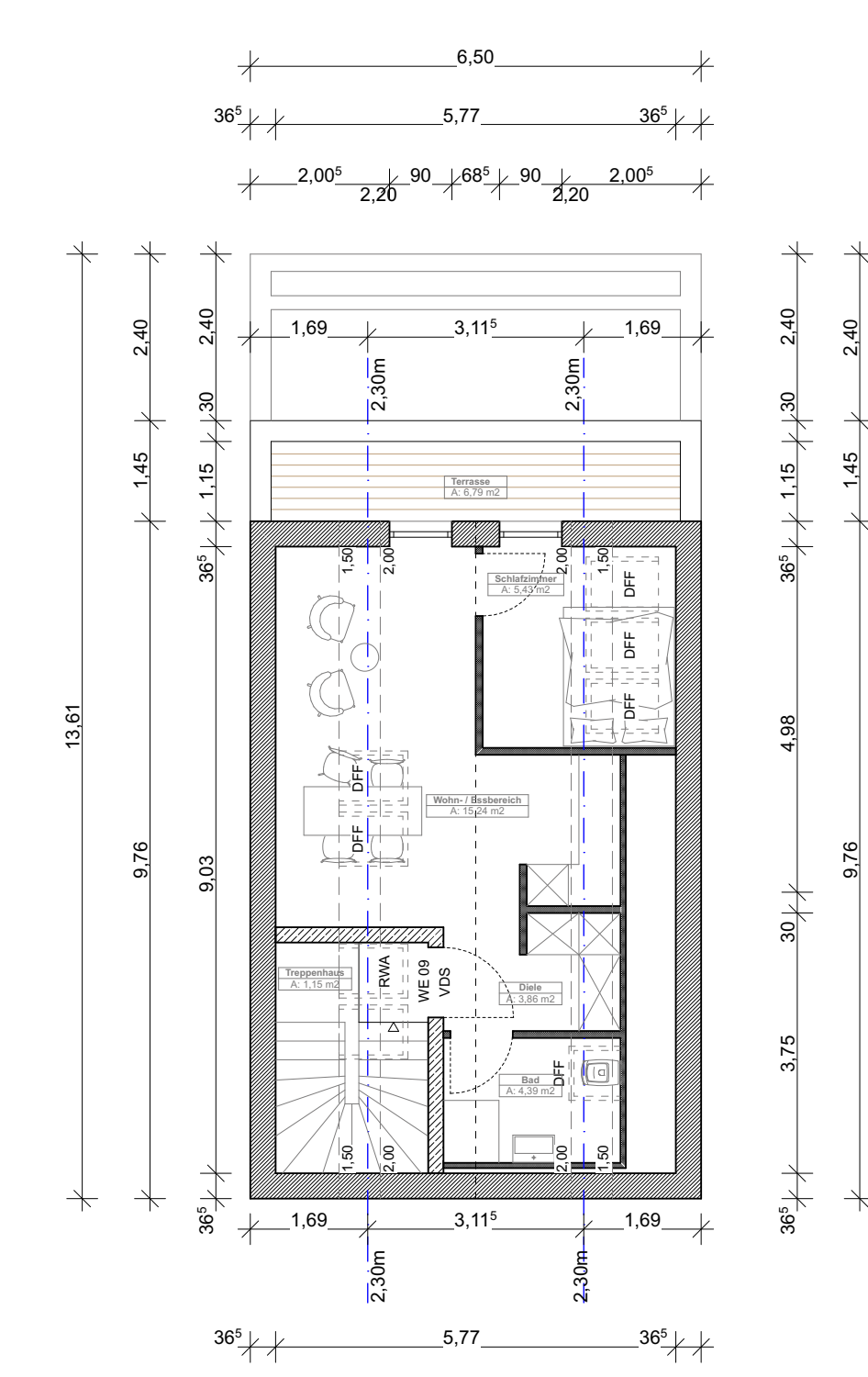

- SCHNITT B-B -

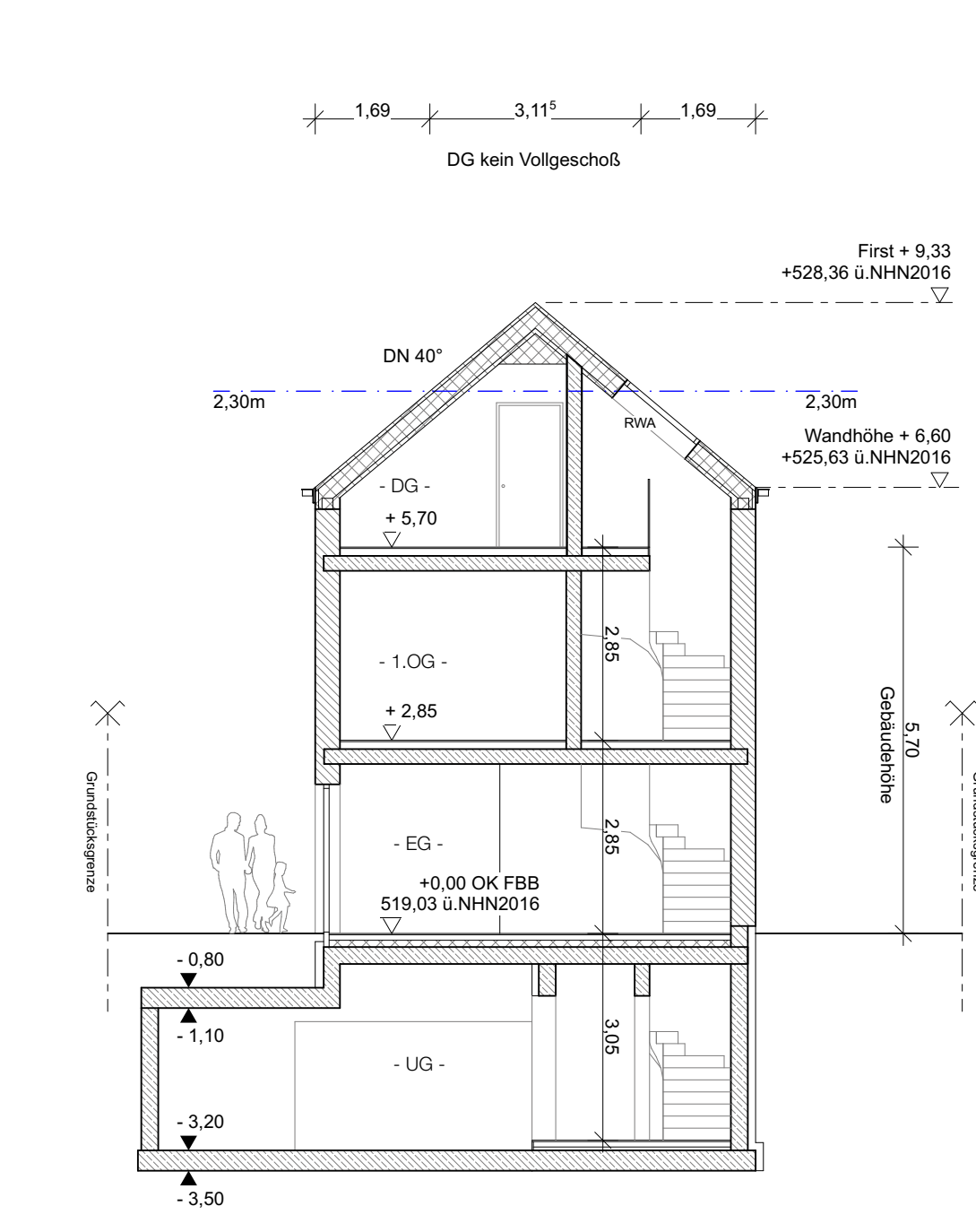

EINGABEPLANUNG

NEUBAU EINES MEHRFAMILIENHAUSES MIT TIEFGARAGE IM
RÜCKWETIGEN BEREICH; POINGER STR. 28, 85551 KIRCHHEIM
FLURSTÜCK NR. 140/9, GEMARKUNG HEIMSTETTEN

BAUHERR UND-
GRUNDSTÜCKS-
EIGENTÜMER

PLANUNG PLANUNGSBÜRO

NACHBARN

FLUR NR. 140/15
GEM. HEIMSTETTEN

FLUR NR. 140/50
GEM. HEIMSTETTEN

PLANINHALT

Grundrisse M 1:100	
Freiflächengestaltung M 1:100	
Ansichten u. Schnitt M 1:100	

MASSSTAB	M 1:100
----------	---------

DATUM	04.00.000
-------	-----------

04.03.2025	
------------	--