

Maßstab 1:1000

Vervielfältigung nur für den eigenen Gebrauch.  
Zur Maßentnahme nur bedingt geeignet.

### Lageplan M. 1/1000

### EINGABEPLAN

**Bauvorhaben:** Erweiterung eines bestehenden Billard Salons im EG und der dadurch erforderlichen Nutzungsänderung im 1. OG  
**Datum:** 04.04.2025

**Planinhalt:** GRUNDRISS M 1/ 100  
LAGEPLAN M 1/ 1000  
**Plannummer:** BA01 / 1001  
**Ausfertigung:** I / II - III

**Grundstück:** Flurst. 184/2 Gemarkung: Kirchheim  
Ort / Str.: 85551 Kirchheim bei München, Henschelring 15a

**Grundstückseigentümer:**

**Bauherr:**

**Nachbar:**  
Name: \_\_\_\_\_  
Flurst. 184/1 Gemarkung: Kirchheim  
Name: \_\_\_\_\_  
Flurst. 2357/2 Gemarkung: Pliening  
Name: \_\_\_\_\_  
Flurst. 184/3 Gemarkung: Kirchheim  
Name: Gemeinde Kirchheim b. München, Münchner Str. 6, 85551 Kirchheim  
Flurst. 183/1 Gemarkung: Kirchheim  
Name: \_\_\_\_\_  
Flurst. 183/7 Gemarkung: Kirchheim  
Name: \_\_\_\_\_  
Flurst. 183/15 Gemarkung: Kirchheim

**Bemerkungen:**

**Entwurfverfasser:**

Stempel / Unterschrift

Dieser Plan darf nur in Absprache mit dem Verfasser, gemäß UrnG §96ff vervielfältigt werden!

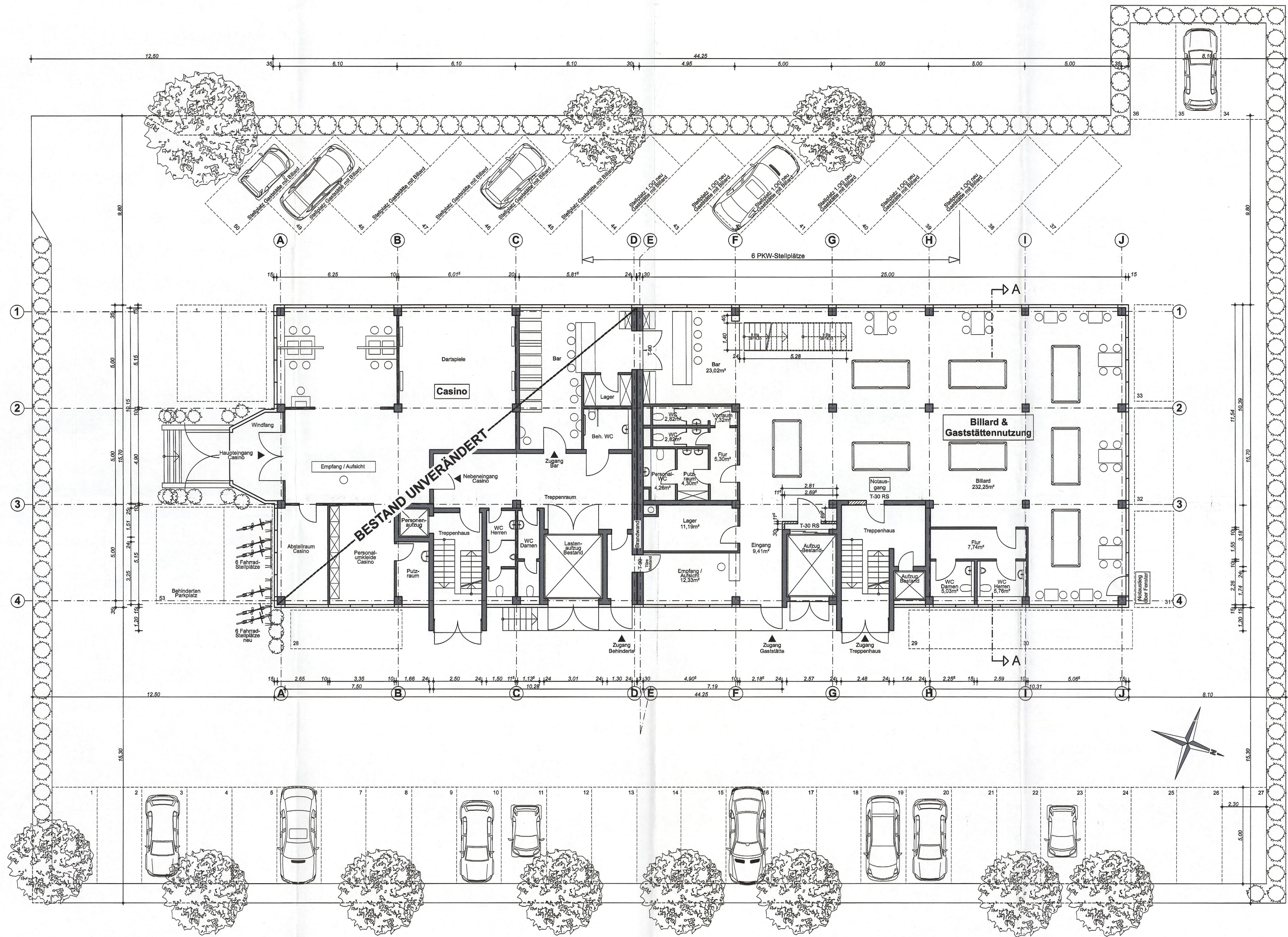

GRUNDRISS EG M. 1/100