

GRUNDRISS 1.OG M. 1/100

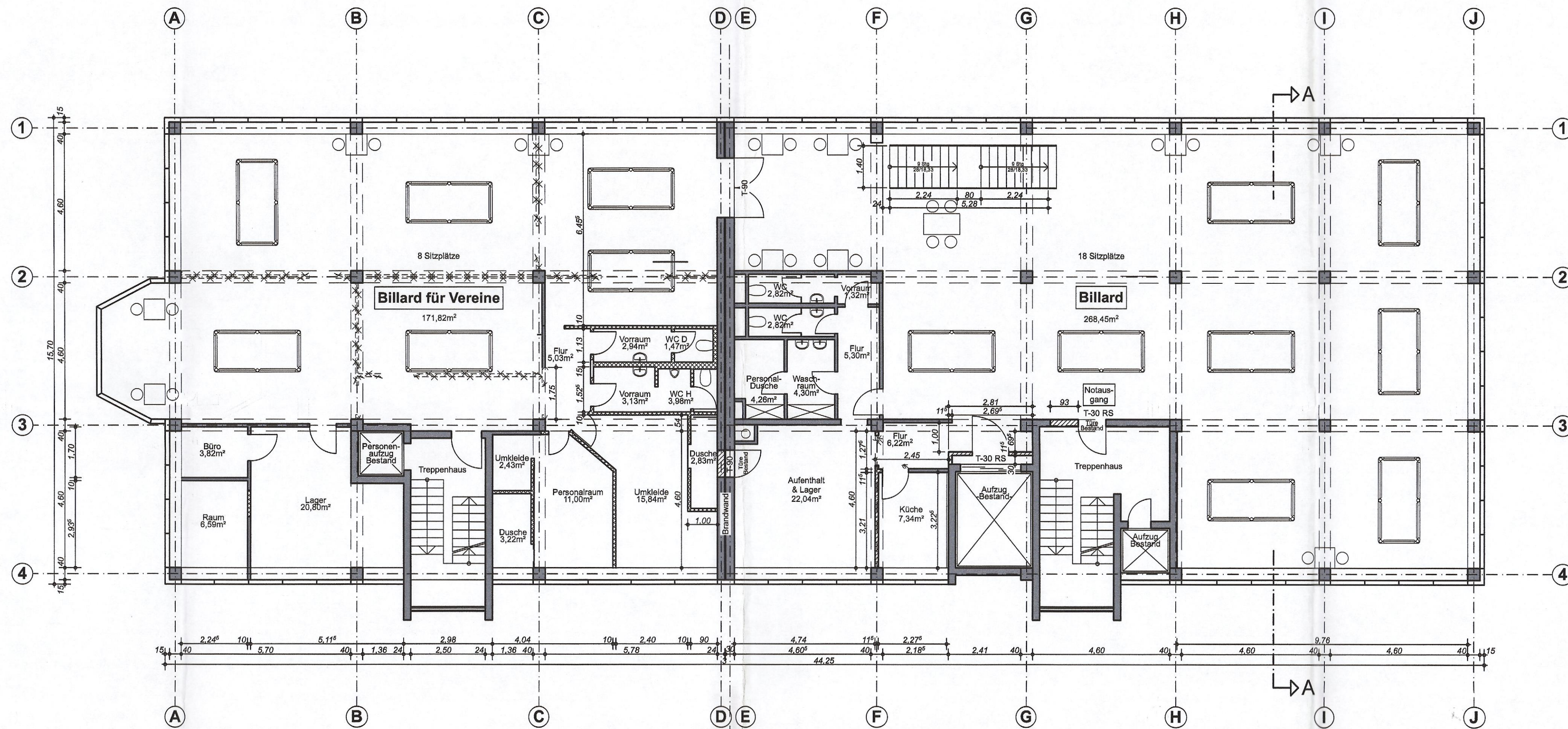

Amt für Digitalisierung, Breitband und Vermessung
München
Prinzregentenstraße 5
80538 München

Auszug aus dem
Liegenschaftskataster
Flurkarte 1:1000

Flurstück: 184/2
Gemarkung: Kirchheim b. München

Gemeinde: Kirchheim b. München
Landkreis: München
Bezirk: Oberbayern

Erstellt am 14.02.2025

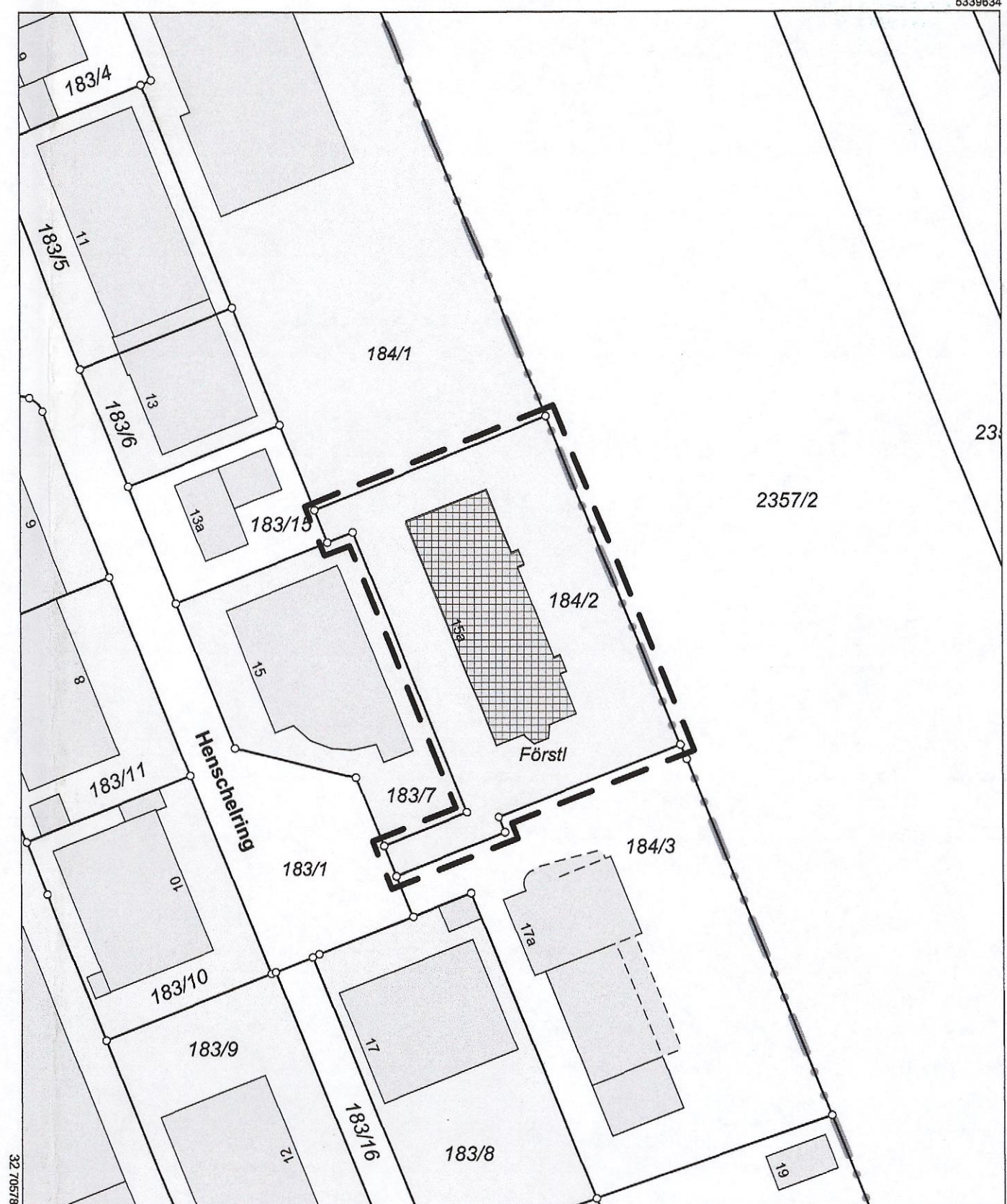

Maßstab 1:1000

Vervielfältigung nur für den eigenen Gebrauch.
Zur Maßentnahme nur bedingt geeignet.

Lageplan M. 1/1000

EINGABEPLAN

Bauvorhaben:

Erweiterung eines bestehenden Billard Salons im EG und der dadurch
erforderlichen Nutzungsänderung im 1. OG

Datum:

04.04.2025

Planinhalt:

GRUNDRISS
LAGEPLAN

M 1/ 100
M 1/ 1000

Plannummer:

BA02 / 1002

Ausfertigung:

I / II / III

Grundstück:

Flurst. 184/2 Gemarkung: Kirchheim
Ort / Str.: 85551 Kirchheim bei München, Henscheiring 15a

Grundstückseigentümer:

Bauherr:

Nachbarn:

Name:

Flurst. 184/1 Gemarkung: Kirchheim

Unterschrift

Name:

Flurst. 2357/2 Gemarkung: Pilling

Unterschrift

Name:

Flurst. 184/3 Gemarkung: Kirchheim

Unterschrift

Name:

Name: Gemeinde Kirchheim b. München, Münchner Str. 6, 85551 Kirchheim

Name:

Flurst. 183/1 Gemarkung: Kirchheim

Unterschrift

Name:

Flurst. 183/7 Gemarkung: Kirchheim

Unterschrift

Name:

Flurst. 183/15 Gemarkung: Kirchheim

Unterschrift

Bemerkungen:

Entwurfverfasser:

Dieser Plan darf nur in Absprache mit dem Verfasser, gemäß UrhG §90ff vervielfältigt werden!

