

HAUSHALT

2022



Haushalt 2022

Farbe
(Einband schwarz)

Inhaltsverzeichnis

weiß

Register		Seite
H	Haushaltssatzung	1 – 3
V	Vorbericht	1 – 25
	Beteiligungsbericht	1 – 3
G	Gesamtplan	2 – 3
	Übersicht zur Beurteilung der dauernden Leistungsfähigkeit	1
	Finanzierungsübersicht	1
	Gruppierungsübersicht	2 – 14
	Haushaltsquerschnitt	2 – 8
0 - 9	Verwaltungshaushalt	2 – 104
0 - 9	Vermögenshaushalt	2 – 105
Stellenplan	Stellenplan für Beamte und Beschäftigte	1 – 7
Anlagen	Übersicht Verpflichtungsermächtigungen, Schulden und Rücklagen	1 – 3
Finanzplan	Bekanntmachung des Bayer. Staatsministeriums des Innern	1 - 3
	Finanzplan nach Arten	2 – 6
	Investitionen und Investitionsförderungsmaßnahme (nach Aufgaben)	2 – 3
	Investitionsprogramm – mit Einnahmen	2 – 112
	Investitionsprogramm - Zusammenfassung	2 – 4

Haushalts-Satzung

Haushaltssatzung

und

Haushaltsplan

der

G e m e i n d e K i s s i n g

Haushaltsjahr 2022

1. Einwohnerzahl:

Nach der Fortschreibung am 30. Juni 2021	11.596
Nach der Fortschreibung am 31. Dezember 2020	11.708
Nach dem letzten amtlichen Zensus am 09.05.2011	11.030
Nach der letzten amtlichen Volkszählung am 27. Mai 1987	8.561

2. Gesamtfläche der Gemeindeflur: 2.313,9615 ha

3. Steuersätze (Hebesätze) des Vorjahres

Grundsteuer A (land- und forstwirtschaftliche Betriebe)	400 v. H.
Grundsteuer B (sonstige Grundstücke)	400 v. H.
Gewerbesteuer	380 v. H.

**4. Länge der zu unterhaltenden Gemeindestraßen nach dem
Straßenbestandsverzeichnis**

Stand zum 1. Januar 2022	56,758 km
davon sind ausgebaut	56,758 km

Haushaltssatzung
der
Gemeinde Kissing
(Landkreis Aichach-Friedberg)
für das Haushaltsjahr 2022

Aufgrund der Art. 63 ff. der Gemeindeordnung erlässt die Gemeinde Kissing folgende Haushaltssatzung:

§ 1

Der als Anlage beigefügte Haushaltsplan für das Haushaltsjahr 2022 wird hiermit festgesetzt; er schließt
im **Verwaltungshaushalt** in den Einnahmen und Ausgaben mit 28.532.900 EUR
und im **Vermögenshaushalt** in den Einnahmen und Ausgaben mit 17.017.100 EUR
ab.

§ 2

Der Gesamtbetrag der Kreditaufnahmen für Investitionen und Investitionsförderungsmaßnahmen
wird auf 2.827.000 EUR
festgesetzt.

§ 3

Verpflichtungsermächtigungen im Vermögenshaushalt werden nicht festgesetzt.

§ 4

Die Steuersätze (Hebesätze) für nachstehende Gemeindesteuern werden wie folgt festgesetzt:

1. Grundsteuer

a) für die land- und forstwirtschaftlichen Betriebe (A) 400 v. H.

b) für die Grundstücke (B) 400 v. H.

2. Gewerbesteuer 380 v. H.

§ 5

Der Höchstbetrag der Kassenkredite zur rechtzeitigen Leistung von Ausgaben nach dem Haushaltsplan wird auf 3.000.000 EUR festgesetzt.

§ 6

Weitere Festsetzungen werden nicht vorgenommen.

§ 7

Diese Haushaltssatzung tritt mit dem 1. Januar 2022 in Kraft.

Kissing, den xx.xx.2022

Gemeinde Kissing

Gürtner
Erster Bürgermeister

Vorbericht
zum
Haushaltsplan

V O R B E R I C H T

(§ 2 Abs. 2 Nr. 1, § 3 KommHV-Kameralistik)

I. ALLGEMEINES, STATISTISCHER ÜBERBLICK

Die Gemeinde liegt nach ihrer Einwohnerzahl im Landkreis Aichach-Friedberg an vierter Stelle und ist in der Region Augsburg als Siedlungsschwerpunkt eingestuft.

Gesamtfläche des Gemeindegebiets	2.313,9615 ha
davon	
Gebäude- und Freiflächen	275,9784 ha
Betriebsflächen	7,1013 ha
Erholungsflächen	14,2173 ha
Verkehrsflächen	121,4199 ha
Landwirtschaftsflächen	1.363,9462 ha
Waldflächen	406,1192 ha
Wasserflächen	121,6916 ha
Sonstige Flächen	3,4876 ha

Nach der statistischen Fortschreibung zum 30.06.2021 hat die Gemeinde 11.596 Einwohner (HWS; Bayer. Landesamt für Statistik); laut Meldeamt sind zum genannten Stichtag zusätzlich 335 Personen mit Nebenwohnsitz in Kissing gemeldet. Der Anteil an Menschen mit Migrationshintergrund liegt bei ca. 10,75 %.

Von den rd. 7.040 privaten Haushalten verteilt sich die Konfessionszugehörigkeit der Personen auf römisch-katholisch mit ca. 45,7 %, evangelisch mit ca. 13 % und ca. 41,3 % der Bevölkerung haben eine andere Konfession bzw. sind konfessionslos.

II. HAUSHALTSWIRTSCHAFT

Der Haushaltsplan 2022 wurde nach den haushaltsrechtlichen Vorschriften der Kommunalhaushaltsverordnung-Kameralistik (KommHV-Kameralistik) vom 03. Dezember 1976 (BayRS 2023-1-I), zuletzt geändert durch § 1 Abs. 49 V vom 26.03.2019, erstellt.

Ein Vergleich des Haushaltsjahres mit den beiden vorangegangenen Jahren zeigt folgende Entwicklung:

	Rechnungs-Ergebnis 2020	Haushalts-Ansatz 2021	Haushalts-Ansatz 2022
Verwaltungshaushalt	35.206.810,71 €	24.955.200 €	28.532.900 €
Vermögenshaushalt	16.655.123,69 €	18.115.000 €	17.017.100 €
Gesamthaushalt	51.861.934,40 €	43.070.200 €	45.550.000 €

Das Haushaltsvolumen 2022 liegt

beim Verwaltungshaushalt	mit	3.577.700 €	= 14,34 v.H. über	
				und
beim Vermögenshaushalt	mit	1.097.900 €	= 6,06 v.H. unter	

den Ansätzen des Jahres 2021.

Augenscheinlich übersteigen die Einnahmen des Verwaltungshaushalts den Vorjahres-Ansatz deutlich.

Faktisch beruht dies jedoch auf der erforderlichen Negativzuführung (Zuführung vom Vermögenshaushalt an den Verwaltungshaushalt) in Höhe von 4.343.100 €, mit der unter anderem die im Jahr 2022 fehlende Schlüsselzuweisung (Vorjahres-Wert: 1.280.556 €) ausgeglichen werden muss.

Weiterhin wirkt sich die immer noch anhaltende Corona-Pandemie stark auf die Steuereinnahmen aus. Insbesondere bei der Gewerbesteuer ist weiterhin von Mindereinnahmen auszugehen.

Bei den Ausgaben des Verwaltungshaushalts beträgt laut nachstehender Berechnung die reale Steigerung 19,76 v.H.

Neben weiterhin steigenden Unterhalts- und Bewirtschaftungskosten, Personalkosten sowie steigenden Ausgaben für Kinderbetreuung macht sich hier besonders die hohe Kreisumlagezahlung – ursächlich dafür die stark gestiegene Steuer- und Umlagekraft der Gemeinde - bemerkbar. Dadurch wirkt sich die erneute Senkung des Kreisumlagesatzes (von 48,5 % auf 48 %) und der in der Folge für die „Haushaltskasse“ positive Effekt nur unwesentlich aus.

2 0 2 2 :

Ausgaben Verwaltungshaushalt (Epl.0-9)	28.532.900 €
- innere Verrechnung (UGr. 679)	162.100 €
- kalkulatorische Abschreibungen (UGr. 680)	402.700 €
- kalkulatorische Zinsen (UGr. 685)	276.800 €
- Zuführung zum Vermögenshaushalt (UGr. 860)	- €

Bereinigte Gesamtausgaben 2022	27.691.300 €
---------------------------------------	---------------------

2 0 2 1 :

Ausgaben Verwaltungshaushalt (Epl.0-9)	24.955.200 €
- innere Verrechnung (UGr. 679)	205.400 €
- kalkulatorische Abschreibungen (UGr. 680)	360.600 €
- kalkulatorische Zinsen (UGr. 685)	274.700 €
- Zuführung zum Vermögenshaushalt (UGr. 860)	992.800,00 €

Bereinigte Gesamtausgaben 2022	23.121.700 €
---------------------------------------	---------------------

Steigerung 2021/2022	4.569.600 €	19,76 v.H.
-----------------------------	--------------------	-------------------

Der Vermögenshaushalt weist gegenüber dem Vorjahr eine Minderung von 6,06 v.H. aus.

Allerdings sind trotz erneuter Investitionszurückhaltung in verschiedenen Bereichen für die notwendigen, kostenintensiven Baumaßnahmen, die teilweise bereits im Vorjahr begonnen wurden, wie z. B. die grundlegende Sanierung der Aussegnungshalle, die Fertigstellung der Projekte „KiTa-Neubau (Spielarche)“ und „Interimbau Grundschule“, „Peterskirche“ sowie die (Sanierungs-)maßnahmen am Hagenbach, auch heuer wieder hohe Summen eingestellt.

Zusätzlich sind Straßen-, Wasser- und Kanalbaumaßnahmen vorgesehen, die aber teilweise auf die Folgejahre verschoben wurden bzw. sich über diese erstrecken.

III. ENTWICKLUNG DER WICHTIGSTEN EINNAHME- UND AUSGABEARTEN DER JAHRE 2020 – 2022

III.1 EINNAHMEN

		R.-Ergebnis	HH-Ansatz	HH-Ansatz
		2020	2021	2022
		T €	T €	T €
A) Verwaltungshaushalt				
HGr./Gr.				
0	Steuern, Allgemeine Zuweisungen	28.225	16.979	16.340
1	Einnahmen aus Verwaltung und Betrieb	6.005	7.035	6.853
2	Sonstige Finanzeinnahmen	357	306	317
27	Kalkulatorische Einnahmen	620	635	680
28	Zuführung vom Vermögenshaushalt	0	0	4.343
Summe		35.207	24.955	28.533
B) Vermögenshaushalt				
HGr./Gr.				
30	Zuführung vom Verwaltungshaushalt	11.724	993	0
31	Entnahmen aus Rücklagen	0	5.000	9.121
32/34	Darlehensrückflüsse, Veräußerungserlös	3.989	2.555	2.642
35	Beiträge und ähnliche Entgelte	538	163	826
36	Investitionszuweisungen	404	1.203	1.601
37	Neuaufnahme von Krediten	0	8.201	2.827
395	Ist-Überschuss des Vermögenshaushalts	0	0	0
Summe		16.655	18.115	17.017
GESAMTHAUSHALT		51.862	43.070	45.550

III.2 AUSGABEN

		R.-Ergebnis	HH-Ansatz	HH-Ansatz
		2020	2021	2022
		T €	T €	T €
A) Verwaltungshaushalt				
HGr./Gr.				
4	Personalausgaben	4.872	5.557	5.861
5/6	Sächlicher Verwaltungs- und Betriebsaufwand	3.751	4.438	5.103
68	Kalkulatorische Kosten	620	635	680
7	Zuweisungen und Zuschüsse	5.149	6.130	5.846
80	Zinsausgaben	365	340	310
81/84	Steuerbeteiligungen, Allg. Zuweisungen und Umlagen	8.726	6.812	10.683
85	Deckungsreserve	0	50	50
86	Zuführung zum Vermögenshaushalt	11.724	993	0
895	Ist-Fehlbetrag des Verwaltungshaushalts	0	0	0
Summe		35.207	24.955	28.533
B) Vermögenshaushalt				
HGr./Gr.				
90	Zuführung zum VerwHH	0	0	4.343
91	Zuführung an Rücklagen	9.754	0	0
92	Gewährung von Darlehen	0	0	0
93	Vermögenserwerb	1.044	5.110	4.849
94/96	Baumaßnahmen	4.153	12.078	6.961
97	Tilgung von Krediten	1.616	615	640
98	Zuweisungen und Zuschüsse für Investitionen	85	302	219
991	Sonstiges	3	10	5
995	Ist-Fehlbetrag des Vermögenshaushalts	0	0	0
Summe		16.655	18.115	17.017
GESAMTHAUSHALT		51.862	43.070	45.550

III.3 EINZEL-EINNAHME- / AUSGABEARTEN DES GESAMTHAUSHALTS

		R.-Ergebnis	HH-Ansatz	HH-Ansatz
		2020	2021	2022
		T €	T €	T €
A) EINNAHMEN				
HGr./Gr.				
000	Grundsteuer A	43	43	43
001	Grundsteuer B	1.565	1.575	1.575
003	Gewerbsteuer	15.089	4.300	4.300
010	Gemeindeanteil an der Einkommensteuer	8.035	8.000	8.400
012	Gemeindeanteil an der Umsatzsteuer	711	680	600
022	Hundesteuer	32	31	32
041	Schlüsselzuweisung	1.538	1.281	0
061	Sonstige allgemeine Zuweisung vom Land	1.212	1.070	1.390
361	Investitionszuschüsse vom Land	400	1.134	1.055
362	Investitionszuschüsse vom Landkreis	0	0	10
B) AUSGABEN				
HGr./Gr.				
80	Zinsausgaben	365	340	310
810	Gewerbsteuerumlage	2.047	-160	390
831	Solidarumlage (netto)	0	0	0
832	Kreisumlage	6.670	6.947	10.268
97	Tilgung von Krediten	632	615	640
97	Umschuldung	0	0	0

Entwicklung Gewerbesteuererinnahmen-brutto

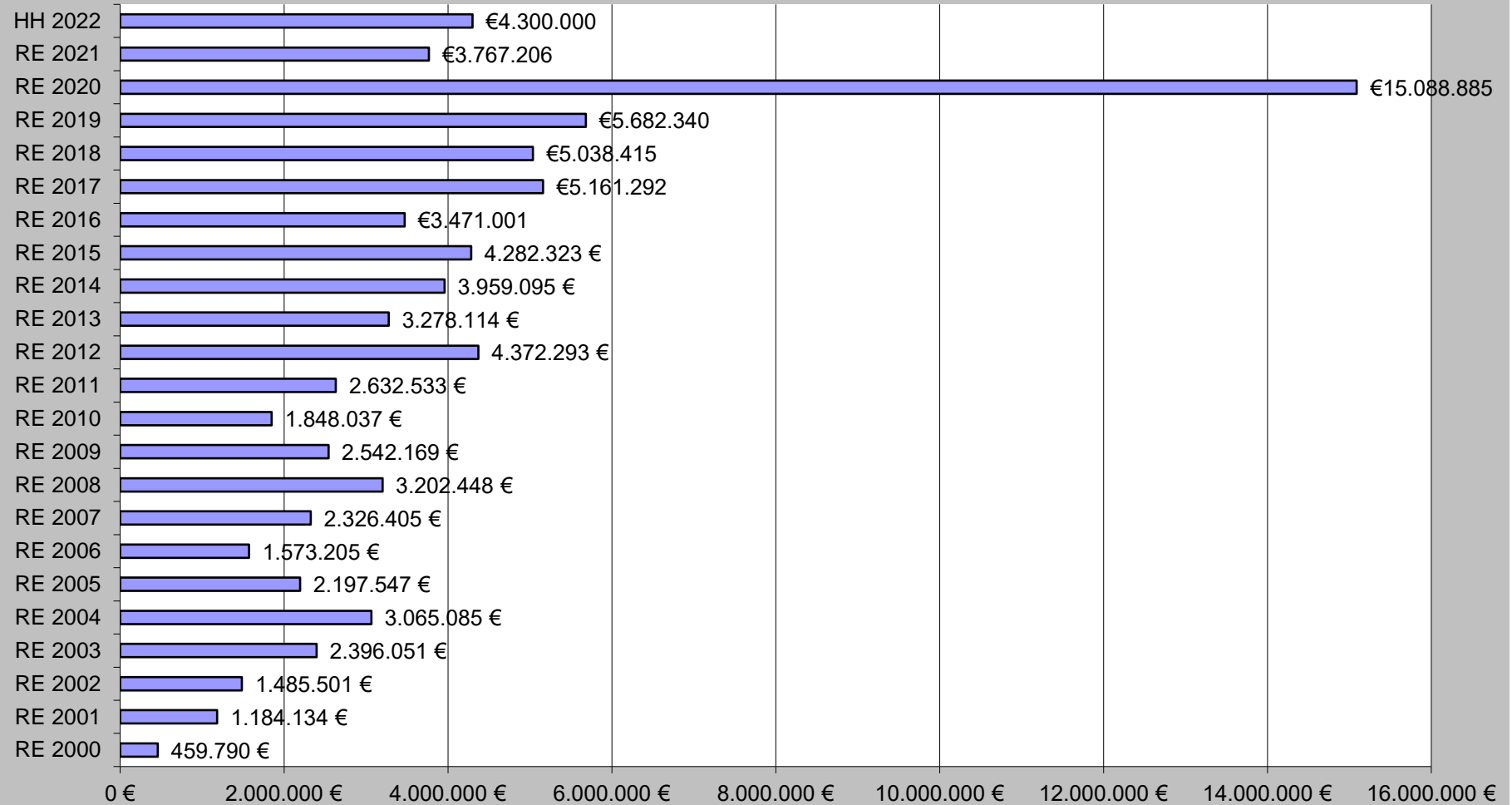

Entwicklung Einkommensteuerbeteiligung

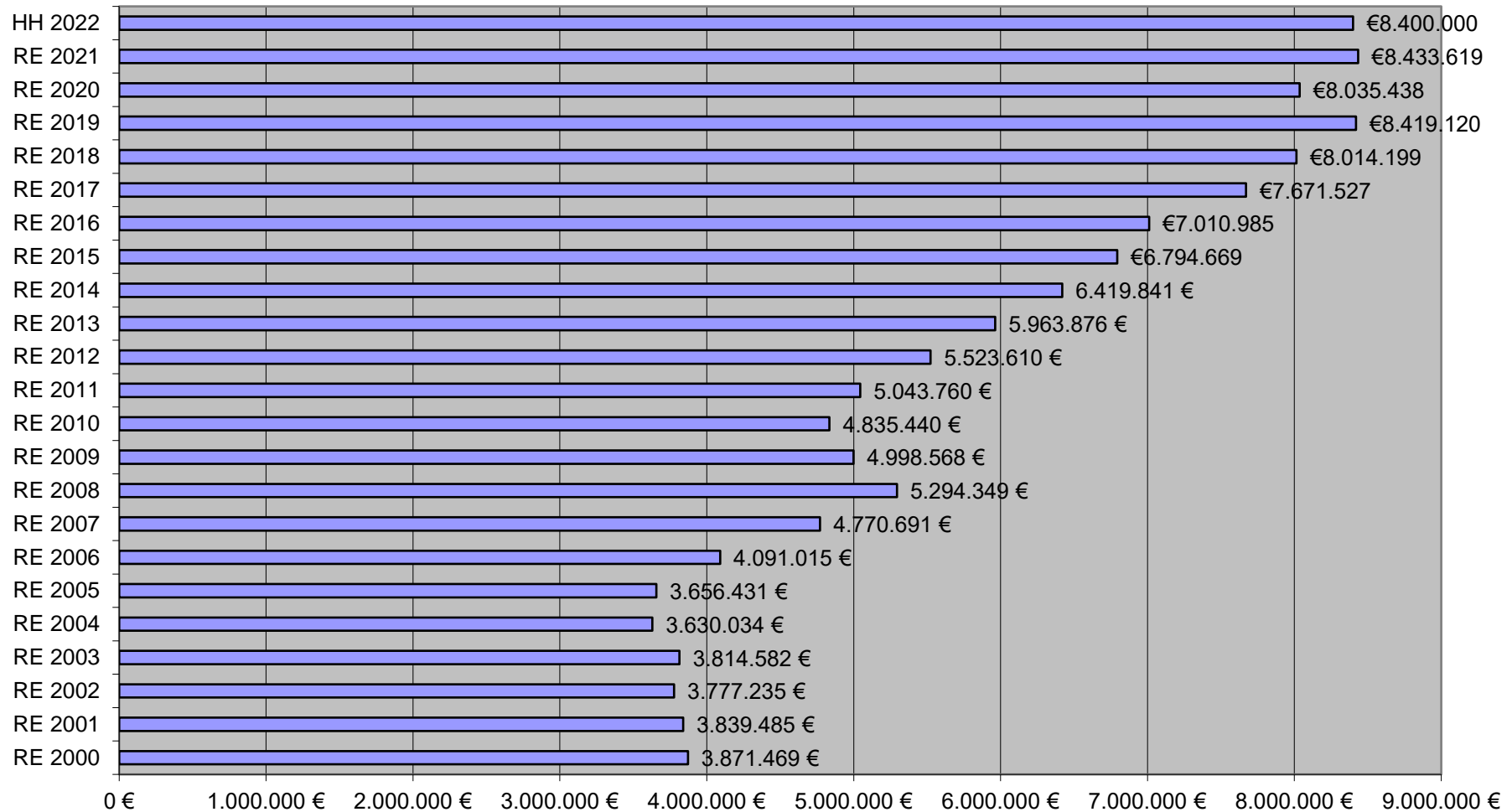

Gemeinde Kissing Kreisumlage in Euro/Hebesatz

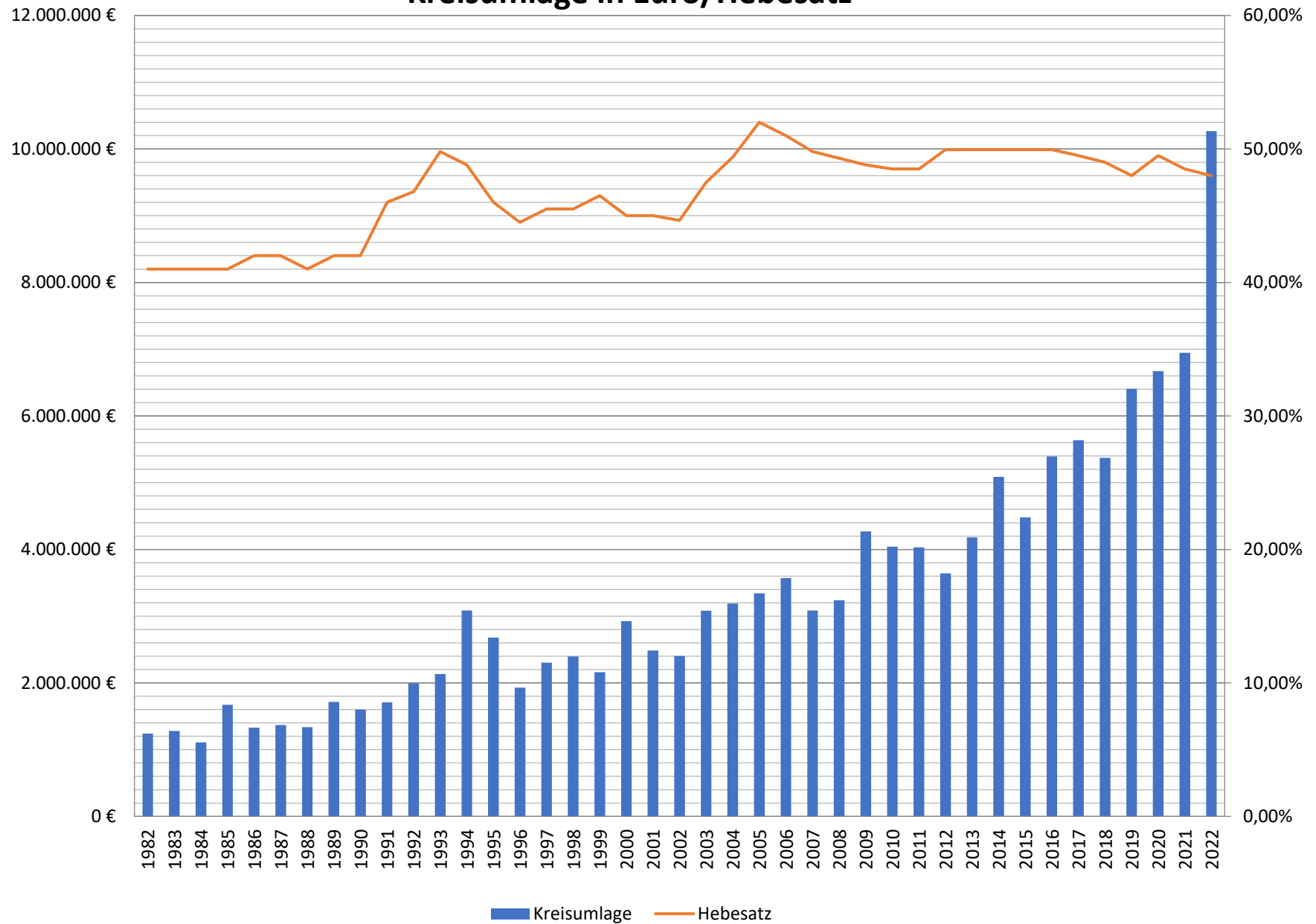

Entwicklung der bereinigten Einnahmen im Verwaltungshaushalt

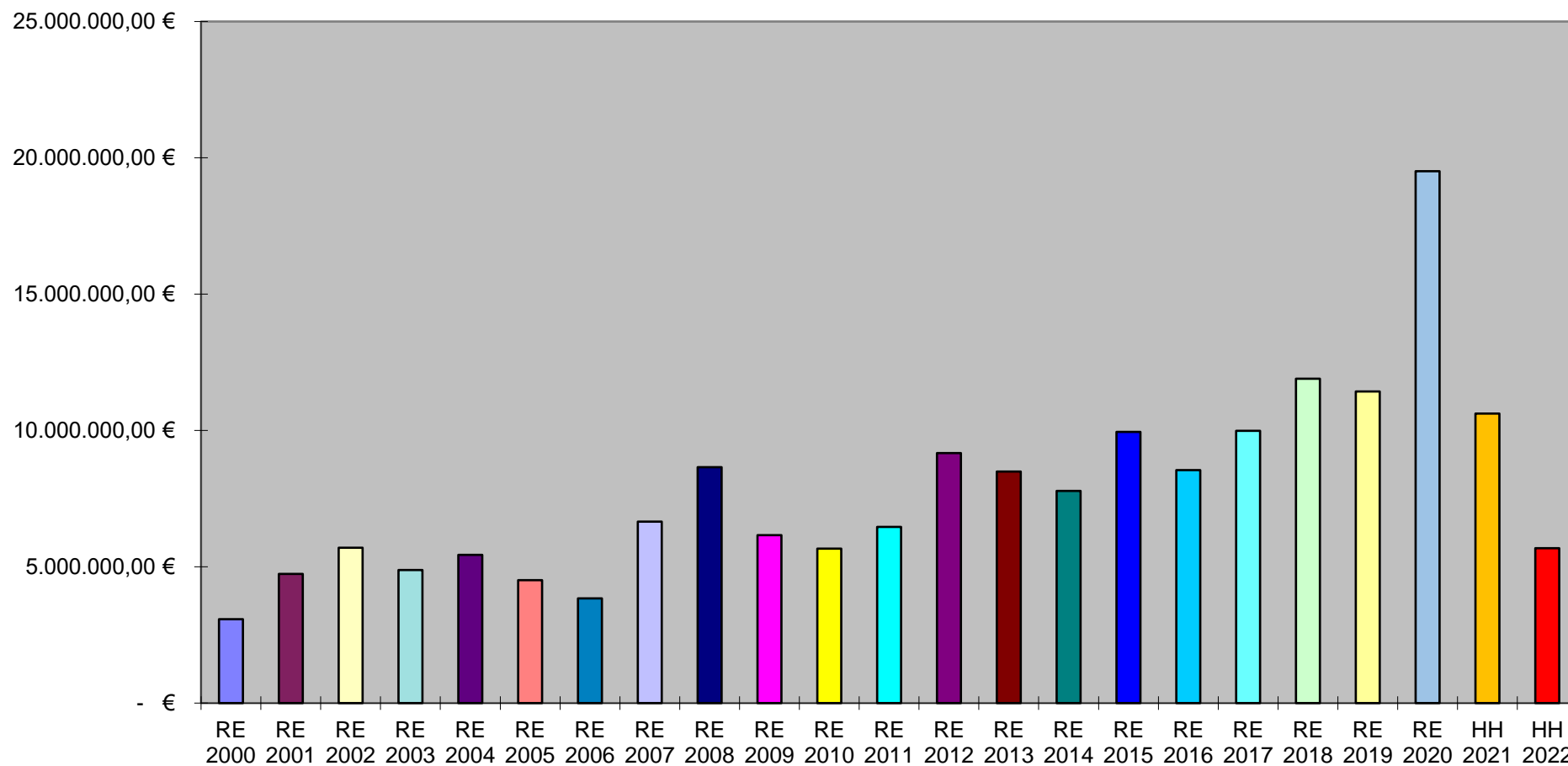

IV. ENTWICKLUNG DER SCHULDEN

J A H R	JAHRESANFANG €	Z U G A N G €	A B G A N G €	JAHRESENDE €	PRO-KOPF-VSCH €	EINWOHNER (HWS) 30.06./31.12.
2022	8.743.674,16	2.827.000,00	640.000,00	10.930.674,16	942,62	11.596 (30.06.21, LfStat)
2021	9.330.986,93	0,00	587.312,77	8.743.674,16	746,81	11.708 (31.12.20, M eldeamt)
2020	10.947.154,40	0,00	1.616.167,47	9.330.986,93	888,99	
2019	11.519.771,24	0,00	572.616,84	10.947.154,40	929,30	
2018	13.215.674,97	0,00	1.695.903,73	11.519.771,24	987,30	
2017	13.855.722,65	0,00	640.047,70	13.215.674,95	1.132,45	
2016	14.529.265,84	0,00	673.543,19	13.855.722,65	1.211,91	
2015	15.083.606,02	0,00	554.340,18	14.529.265,84	1.278,42	
2014	14.642.047,98	3.771.159,34	3.329.601,30	15.083.606,02	1.341,48	
2013	15.153.054,55	1.098.931,04	1.609.937,61	14.642.047,98	1.297,94	
2012	15.637.065,15	0,00	484.010,60	15.153.054,55	1.343,59	
2011	16.106.452,15	0,00	469.387,00	15.637.065,15	1.393,93	
2010	13.980.064,53	2.582.000,00	455.612,38	16.106.452,15	1.441,55	
2009	14.420.458,77	0,00	440.394,24	13.980.064,53	1.263,68	
2008	14.849.725,80	0,00	429.267,03	14.420.458,77	1.303,96	
2007	15.254.763,01	0,00	405.037,21	14.849.725,80	1.332,17	
2006	12.628.806,43	3.000.000,00	374.043,42	15.254.763,01	1.358,15	
2005	13.181.156,54	0,00	552.350,11	12.628.806,43	1.135,79	
2004	13.615.664,76	0,00	434.508,22	13.181.156,54	1.189,96	
2003	14.055.928,31	0,00	440.263,55	13.615.664,76	1.243,21	
2002	14.369.025,21	0,00	313.096,87	14.055.928,34	1.301,84	
2001	13.694.039,80	1.022.583,76	347.598,35	14.369.025,21	1.362,12	
2000	12.809.564,23	2.408.364,22	1.523.889,09	13.694.039,36	1.332,43	
1999	9.581.438,57	3.624.036,85	395.911,20	12.809.564,22	1.250,11	
1998	9.902.432,22	69.177,79	390.171,44	9.581.438,57	946,91	
1997	5.070.608,90	5.182.965,80	351.142,48	9.902.432,22	992,93	
1996	3.843.408,17	1.533.875,64	306.674,92	5.070.608,89	513,85	
1995	3.583.254,68	1.669.441,62	1.409.288,13	3.843.408,17	403,92	
1994	3.889.243,44	0,00	305.988,76	3.583.254,68	374,27	
1993	4.299.713,68	0,00	410.470,24	3.889.243,44	418,24	
1992	4.689.191,29	0,00	389.477,61	4.299.713,68	472,43	
1991	5.051.650,19	0,00	362.458,90	4.689.191,29	510,78	
1990	5.384.522,68	0,00	332.872,49	5.051.650,19	567,53	

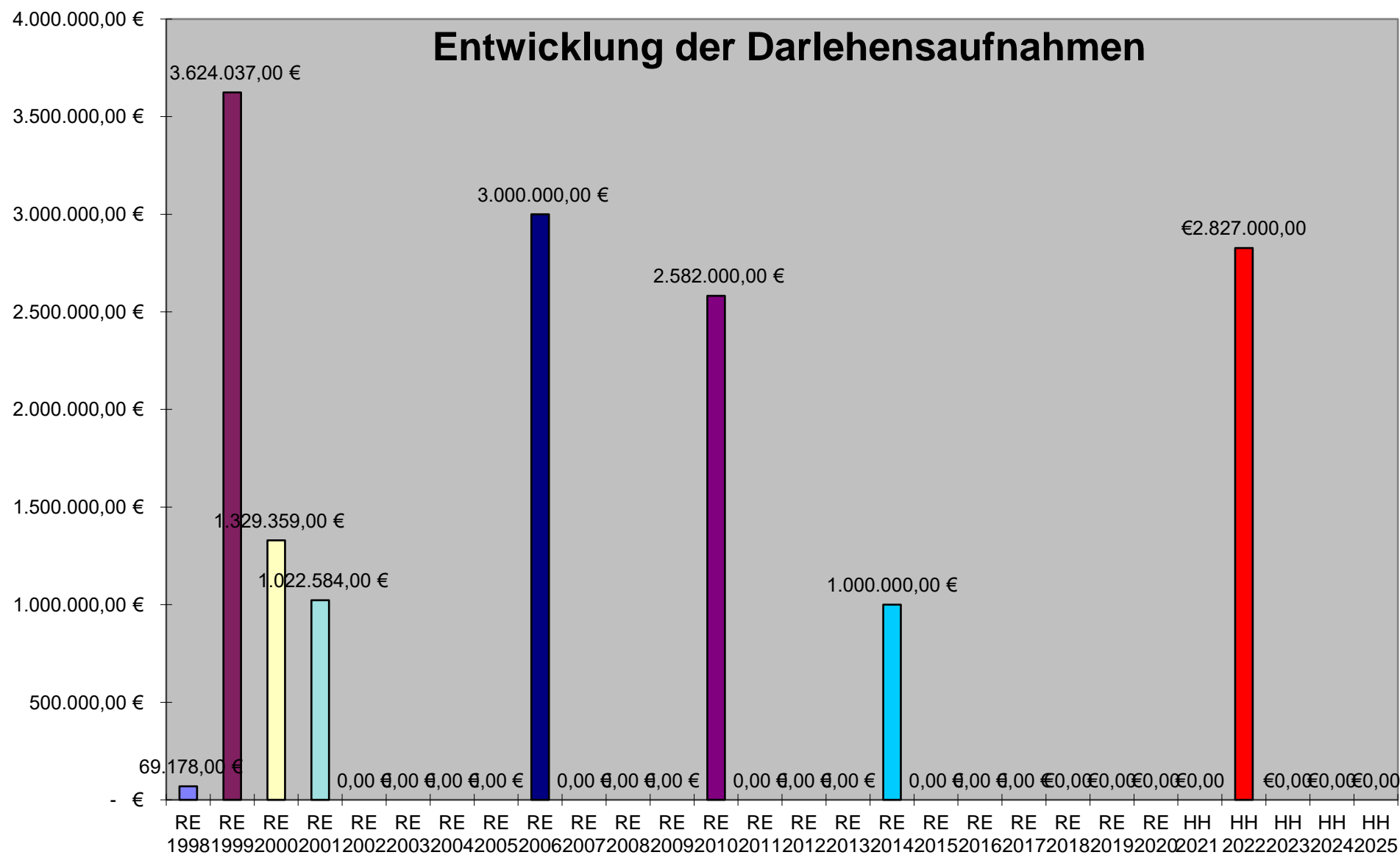

Entwicklung der Schulden

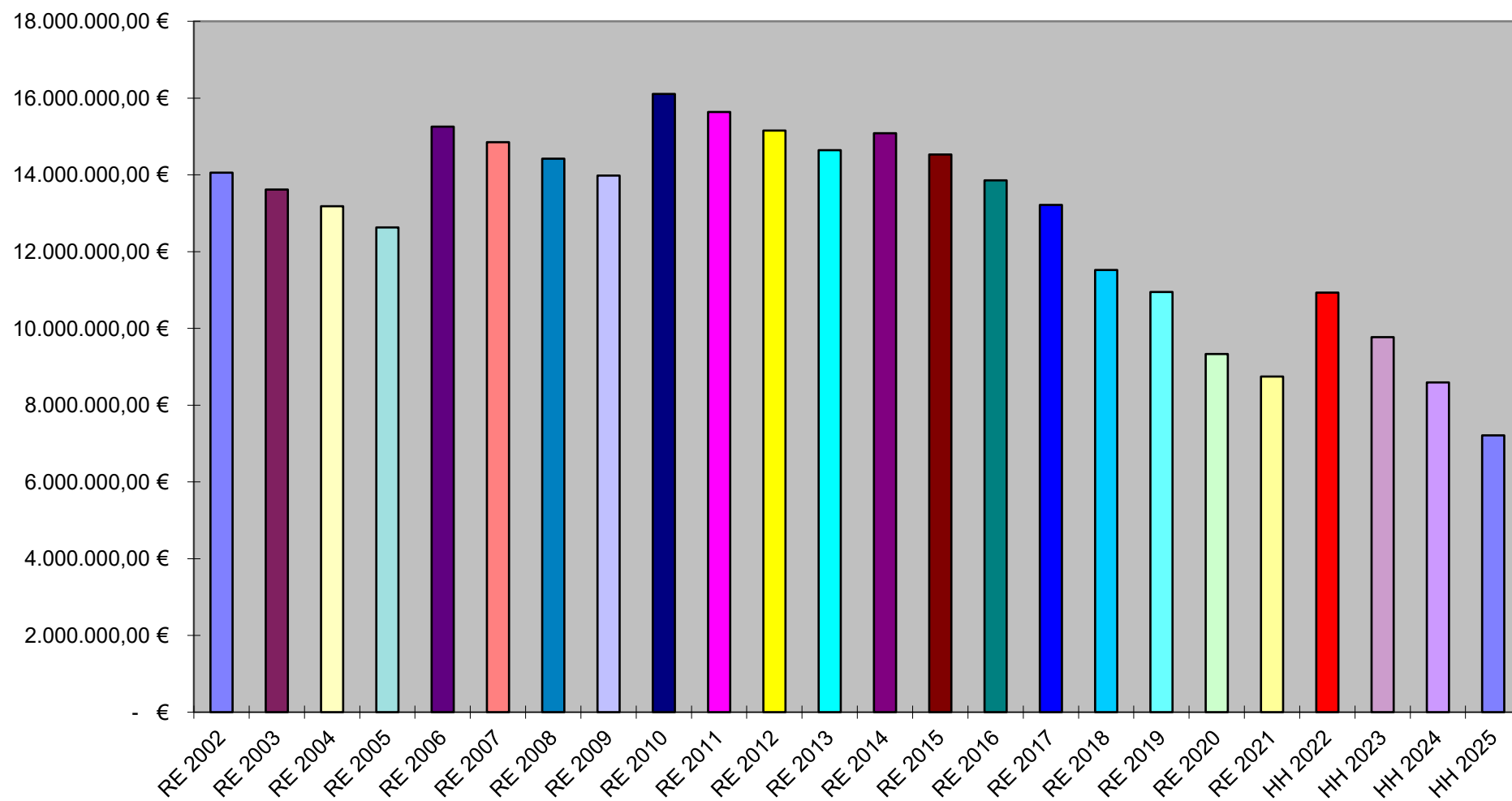

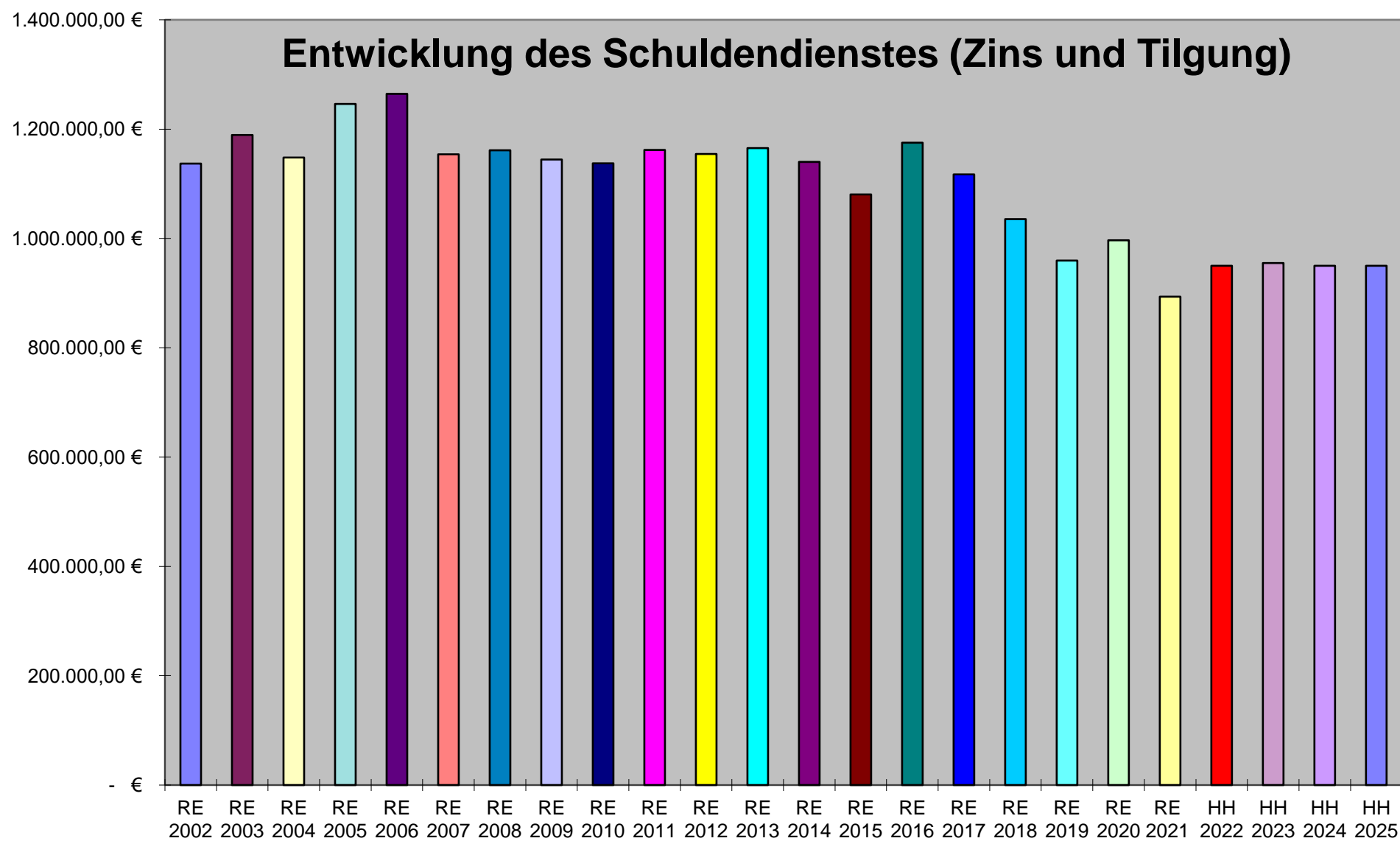

Entwicklung des ordentl. Schuldendienstes (Zins und Tilgung)

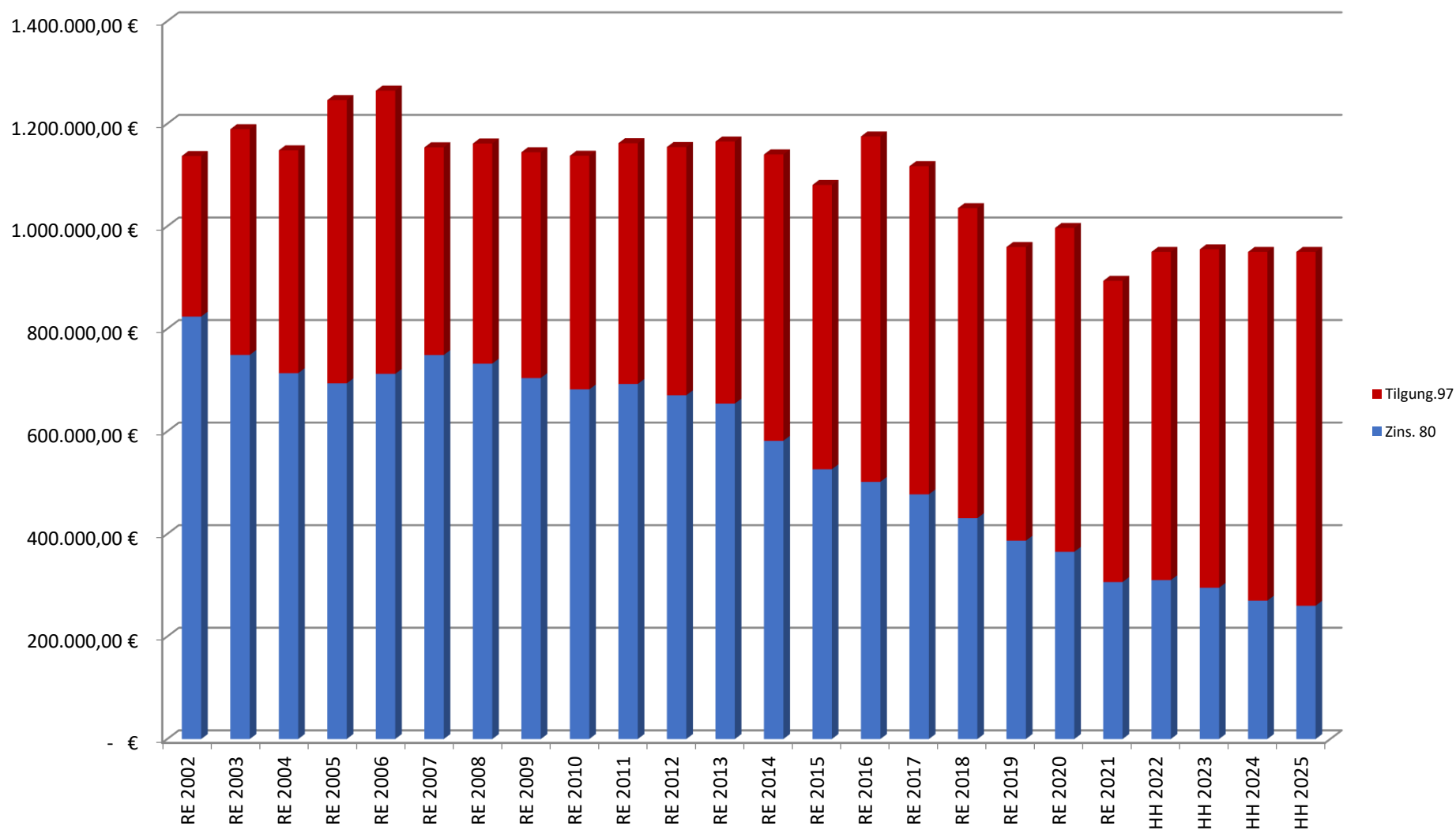

V. ZUFÜHRUNG VOM VERWALTUNGSHAUSHALT AN DEN VERMÖGENSHAUSHALT

A) Zuführung im laufenden Jahr 2022

Bereits im Vorjahr wurden die Ausgaben insgesamt kritisch auf Notwendigkeit geprüft und entsprechend begrenzt; der eingeschlagene Kurs wird weiterverfolgt. Wie bereits dargestellt, stellt das Jahr 2022 eine Ausnahmesituation für die Gemeinde Kissing dar: Auf der einen Seite die fehlende Schlüsselzuweisung sowie, der Corona-Pandemie geschuldet, nach wie vor schwächelnde Steuereinnahmen; auf der anderen Seite die hohe Kreisumlage. Selbst unter Ausschöpfung sämtlicher Sparmaßnahmen lassen sich diese extremen Gegensätze nicht kompensieren. Im Jahr 2022 entfällt somit eine Zuführung vom Verwaltungshaushalt an den Vermögenshaushalt. Die geschilderte Situation macht vielmehr eine Negativzuführung, also eine Zuführung vom Vermögenshaushalt an den Verwaltungshaushalt erforderlich, in Höhe von 4.343.100 €. Eine freie Investitionsspanne verbleibt damit nicht.

B) Entwicklung der Zuführungen in den folgenden drei Jahren:

Im Finanzplanungszeitraum können hingegen im Verwaltungshaushalt aus heutiger Sicht jeweils Zuführungsbeträge erwirtschaftet werden, die zudem auch die Mindestzuführung übersteigen. Als Grundlage für diese Einschätzung wurden die Daten der letzten Steuerschätzung vom November 2021 herangezogen (BayMBL 2022 Nr. 34). Die örtlichen und strukturellen Gegebenheiten wurden dabei berücksichtigt. Insgesamt ist davon auszugehen, dass sich die Gewerbesteuer-Einnahmen – nach dem „Ausreißer“ in 2020 – wieder auf dem vorherigen Niveau einpendeln bzw. nach den Einbrüchen im Jahr 2021 wieder langsam erholen.

Im Finanzplan sind Zuführungen in folgender Höhe veranschlagt:

2023	2.496 T €
2024	2.441 T €
2025	2.889 T €

Entwicklung der Zuführungen zum Vermögenshaushalt

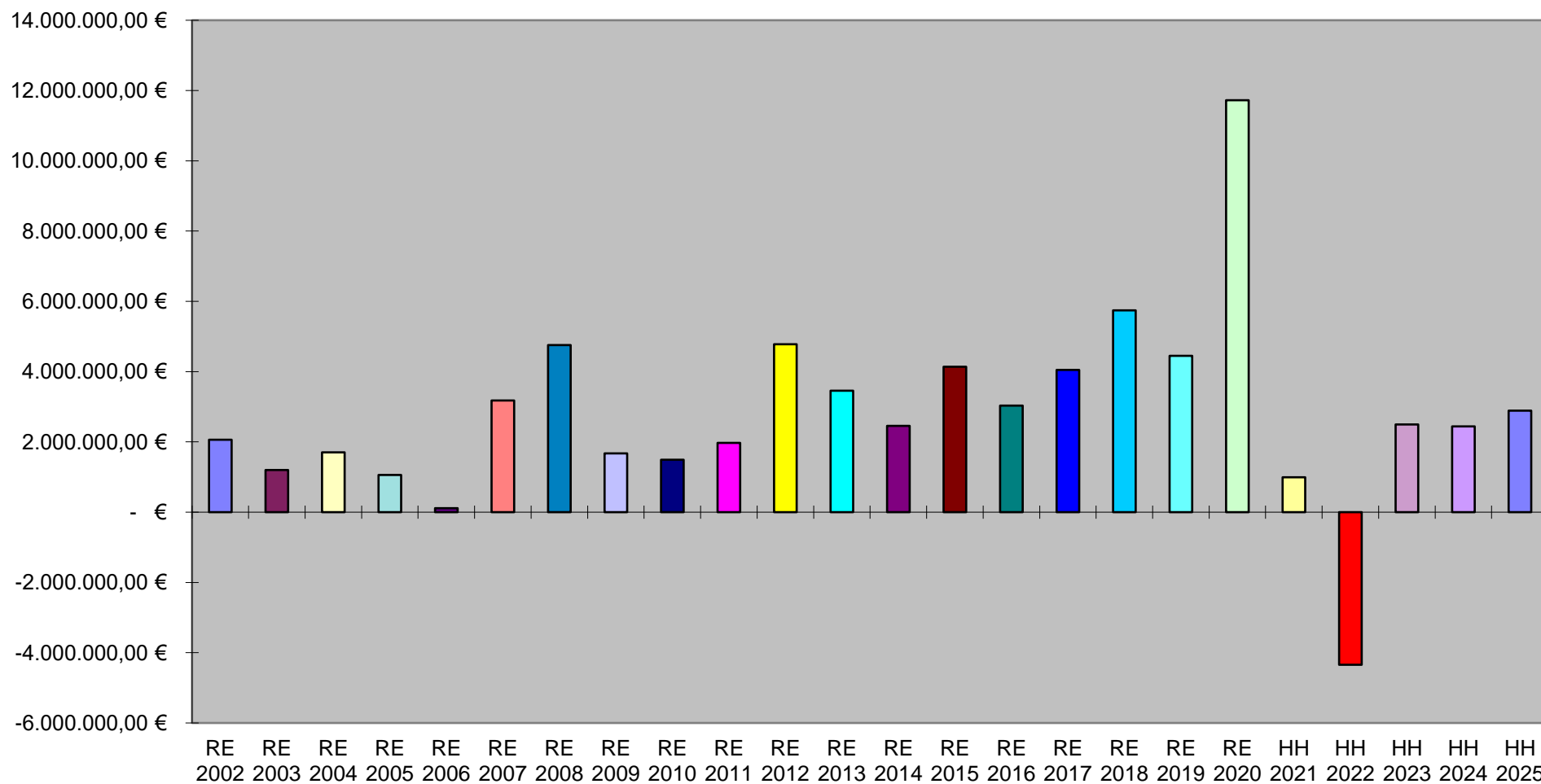

VI. INVESTITIONEN UND INVESTITIONSFÖRDERUNGSMABNAHMEN IM HAUSHALTSJAHR

Aus den im Investitionsprogramm ausgewiesenen und im Vermögenshaushalt veranschlagten und erläuterten Maßnahmen sind hervorzuheben:

Abschnitt/ Unterabschnitt	MASSNAHME / INVESTITIONEN	HH-Ansatz 2022 T €	Folgekosten Finanzplanungsjahre T €
06	Rathaus	487	105
13	Feuerwehr	427	120
14	Katastrophen-u. Zivilschutz	158	---
20./21	Schulen	1.373	11.693
352	Bücherei	118	60
37	Kirchen	89	35
46	Spielplätze/KiGa	1.159	27
56	PTH/Tribüne	699	63
63	Straßen- und Wegebau	1.121	950
67	Straßenbeleuchtung	93	128
69	Maßnahmen der Wasserwirtschaft	105	220
70	Entwässerung	682	656
72	Wertstoffsammelstelle/Altlastenentsorgung	154	---
75	Friedhof	645	55
771	Bauhof	282	159
815	Wasserversorgung	455	595
818	Breitbandversorgung	200	300
88	Allgemeines Grundvermögen	560	3

Die finanziellen Auswirkungen der Maßnahmen sind bei den Ansätzen der einzelnen Haushaltsstellen im Haushaltsplan und im Finanzplan berücksichtigt.

Entwicklung der Investitionen (Gr. 93, 94 - 96)

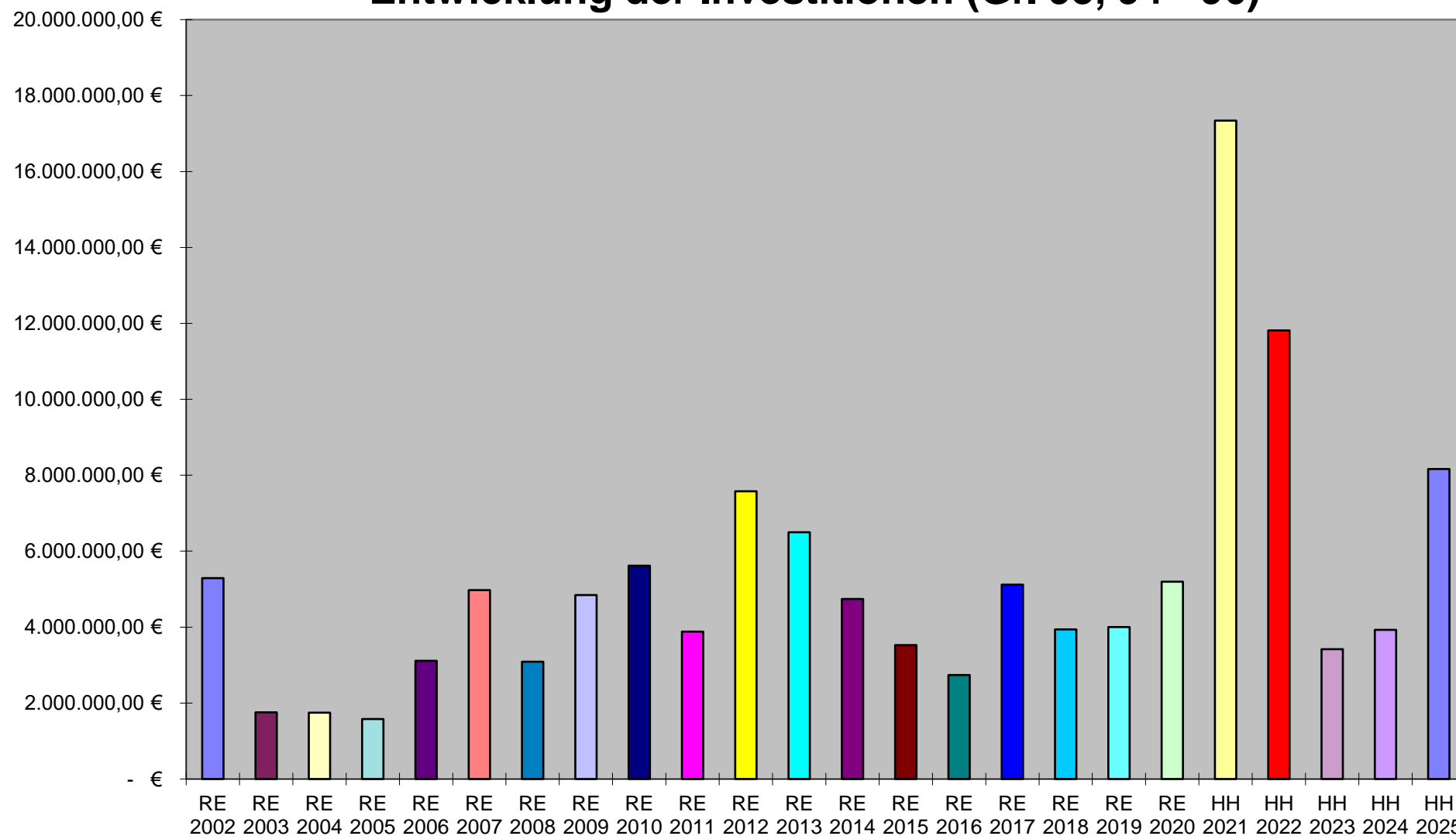

VII. ENTWICKLUNG DER RÜCKLAGEN

Zum Ausgleich des Vermögenshaushalts wird für das abgelaufene Jahr 2021 voraussichtlich ein Betrag von ca. 5 Mio. € der Rücklage entnommen. Eine Rücklagenentnahme in entsprechender Höhe war im Haushalt 2021 angesetzt.

Eine Kreditaufnahme war 2021 von über 8,2 Mio. € geplant; darauf konnte **gänzlich verzichtet** werden.

Für das laufende Haushaltsjahr 2022 ist der Haushalt mit einer Kreditaufnahme von über 2,8 Mio. € und einer Rücklagenentnahme in Höhe von über 9,1 Mio. € ausgeglichen worden. Die allgemeine Rücklage beträgt danach zum Ende des Haushaltsjahres voraussichtlich noch ca. 7,2 Mio. €.

Nach der Investitions- und Finanzplanung werden sich die Rücklagen-Bestände in den nächsten drei Jahren voraussichtlich wie folgt verändern:

Stand am Ende des Haushaltsjahres 2023	= ca.	7.852 T €
Stand am Ende des Haushaltsjahres 2024	= ca.	8.478 T €
Stand am Ende des Haushaltsjahres 2025	= ca.	6.783 T €

Hinweis: Die aktuelle Mindestrücklage beträgt 285.316 €.

Wohnbau GmbH

Mit Wirkung zum 1. Januar 1999 ist die Gemeinde Kissing der Wohnbau GmbH für den Landkreis Aichach-Friedberg beigetreten und hat die Anwesen Kirchstraße 2 + 4, Pestalozzistraße 1 + 3, Bachernstraße 14, 15, 15a und 15b mit einem Wert von 3.003.533,03 € (5.874.400 DM) in die Gesellschaft eingebracht. Die Gemeinde hat dadurch eine Stammeinlage i.H. v. 728.590,93 € (1.425.000 DM) übernommen und gleichzeitig 2.096.296,71 € (4.100.000 DM) der Gesellschaft als Gesellschafterdarlehen zur Verfügung gestellt sowie 168.419,55 € als Kapitalrücklage eingebracht.

Durch die Übertragung des Garagenhofes in der Pestalozzistraße im Jahr 2000 hat sich unser Gesellschafterdarlehen um 62.582,13 € (122.400 DM) auf 2.158.878,84 € (4.222.400 DM) erhöht und durch die Überlassung des Grundstückes in der Bachernstr. im Jahr 2002 ist unser Gesellschafterdarlehen noch einmal um 223.621,16 € auf nun 2.382.500 € gestiegen.

Zusätzlich wurde in Kissing von der Wohnbau GmbH im Jahr 2000 das Anwesen Aternstr. 14 von Privat erworben und teilsaniert; die Investitionskosten hierfür belaufen sich auf rund 608.000 €.

Zur €-Glättung war im Oktober 2003 eine Kapitalerhöhung um 9,07 € auf 728.600 € notwendig.

Der Landkreis Aichach-Friedberg hat zum 01.01.2004 einen Geschäftsanteil von 1 % an den Markt Mering verkauft, der damit weiterer Gesellschafter (ohne Sitz im Aufsichtsrat) wurde.

Die Gemeinde Kissing ist neben dem Landkreis Aichach-Friedberg und dem Markt Mering (ab 01.01.2004) Gesellschafter mit Sitz und Stimme im Aufsichtsrat. Weiter hat die Gemeinde Kissing Mitsprache- und Vorschlagsrechte bei der Belegung sämtlicher Wohnungen der Gesellschaft.

Zum Jahresabschluss 2009 haben die 3 Gesellschafter die Neuordnung der Eigenkapitalstruktur durch die Umwandlung von Gesellschafterdarlehen, unter Zuweisung an die Kapitalrücklage, in Eigenkapital vollzogen. Zusätzlich wurde der Gemeinde Kissing das im Jahr 2002 an die Wohnbau GmbH übertragene Grundstück in der Bachernstraße (Petersberg) mit einem Wert von 208.000 € gegen die restliche Auflösung des Gesellschafterdarlehens im Jahr 2010 zurück übertragen.

Zum 01.01.2021 stellen sich die finanziellen Beziehungen der Gesellschafter zur Wohnbau GmbH wie folgt dar:

<u>Gesellschafter</u>	<u>Stammkapital</u>		<u>Gesellschafterdarlehen</u>		<u>Bürgschaften</u>		<u>Kapitalrücklage</u>	
Landkreis Aichach-Friedberg	8.314.500 €	79,42%	0,00 €	0,00%	467.903 €	59,52%	0,00 €	0,00%
Gemeinde Kissing	2.084.200 €	19,91%	0,00 €	0,00%	318.220 €	40,48%	195.380,93 €	100,00%
Markt Mering	70.100 €	0,67%	0,00 €	0,00%	0,00 €	0,00%	0,00 €	0,00%
Insgesamt	10.468.800 €	100%	0,00 €	0,00%	786.123 €	100%	195.380,93 €	100%

Die Beteiligung der Gemeinde Kissing an der Wohnbau GmbH entspricht insgesamt also einem Vermögenswert von 2.084.200 €.

In den Jahren 1999/2000 wurde von der Wohnbau GmbH die Modernisierung der Wohnanlage Pestalozzistraße 1 + 3 durchgeführt; die Gesamtkosten haben sich auf ca. 685.000 € belaufen.

Im Jahr 2001 ist in der gleichen Weise die Wohnanlage Kirchstraße 2 + 4 modernisiert worden; hierfür sind Gesamtkosten von ca. 615.000 € angefallen.

Die von Privat erworbene Wohnanlage A Sternstr. 14 wurde im Jahr 2008 modernisiert; die Gesamtkosten betrugen ca. 349.000 €.

Im Bereich der ehemaligen Gemeindewohnungen an der Bachernstraße wurden 2012/2013 in Neubaumaßnahmen rd. 1,45 Mio. € investiert; die restlichen Bauflächen wurden verkauft.

Das Grundstück Rosenstraße 16 a (ehemalige Neuapostolische Kirche) soll der Wohnbau GmbH in absehbarer Zeit zum Erbbaurecht übertragen werden; hier soll eine öffentlich geförderte Wohnanlage mit Tiefgarage entstehen.

Zum 31.12.2020 ergibt sich für die Wohnbau GmbH ein Jahresüberschuss von 324.590,50 €. Somit beträgt die Gewinnrücklage zum 31.12.2020 nun 924.383,84 €.

Hinweis: Weitere Informationen über die Beteiligung der Gemeinde Kissing an der Wohnbau GmbH können aus dem Beteiligungsbericht der Gemeinde Kissing (im Anschluss an den Vorbericht) entnommen werden.

VIII. ENTWICKLUNG DER KASSENLAGE UND INANSPRUCHNAHME VON KASSENKREDITEN IM ABGELAUFENEN HAUSHALTSJAHR 2021

Angesichts des hohen Rücklagenstands (zum 31.12.2020: knapp 21,3 Mio. € - zum 31.12.2021: ca. 16,3 Mio. €) konnte auf die Inanspruchnahme eines Kassenkredits (Überziehungskassenkredit und Überweisungskassenkredit) vollständig verzichtet werden.

IX. RÜCKSCHAU – KREDITAUFNAHMEN IN VERGANGENEN JAHREN; „SCHATTEN-HAUSHALTE“ DER GEMEINDE

Die Ende 2006 ausgelaufenen BLS-Verträge wurden im Anschluss zusammen mit BLS/BayernGrund verlängert. Um die sehr hohen Defizit-Salden schrittweise abzutragen, war geplant, hierfür jährlich 1 Mio. € zu tilgen. Die Raten für 2007 bis 2013 wurden jeweils tatsächlich geleistet; die letzte Rate wurde im Jahr 2013 beglichen. Damit wurden einschl. 2013 über 7 Mio. € überwiesen; zusätzlich sind in den früheren Jahren ca. 3,9 Mio. € aus weiteren BLS-Abrechnungen auf die Defizit-Verfahren umgebucht worden. Insgesamt wurden also knapp 11 Mio. € an Schulden (außerhalb des Gemeindehaushalts) abgetragen; der gemeindliche Schuldenstand konnte vom 31.12.2006 bis 31.12.2013 dabei zusätzlich noch um 612.715,03 € reduziert werden.

Wegen der bestehenden Verschuldung und der schrittweisen Abfinanzierung der BLS-Abrechnungen beabsichtigt die Gemeinde bereits seit Jahren den Haushalt ohne Kreditaufnahmen auszugleichen; beim tatsächlichen Haushaltsvollzug der Jahre 2002 bis 2005 sowie 2007 bis 2009, 2011 bis 2013 und auch 2015 bis zuletzt im Jahr 2021 ist dies, entgegen dem jeweiligen Haushaltsplan, auch gelungen.

X. ZUSAMMENFASSUNG UND AUSBLICK

Die Rahmenbedingungen für den Haushalt 2022 wurden – aufgrund des geltenden Finanzausgleichssystems – bereits im Jahr 2020 geschaffen: Trotz der im Frühjahr 2020 beginnenden Corona-Pandemie und damit nachhaltig verbundener wirtschaftlicher Folgen, konnte die Gemeinde Gewerbesteuereinnahmen in unerwarteter und (bisher) nie dagewesener Höhe verbuchen.

In der Folge sind Steuer- und Umlagekraft stark gestiegen (Steuerkraft: + 54,8 % gegenüber 2021, Umlagekraft: + 49,3 % gegenüber 2021).

Dadurch erhält die Gemeinde im Jahr 2022 keinerlei Schlüsselzuweisungen; diese bewegten sich in den vergangenen Jahren kontinuierlich im Bereich zwischen 1,2 Mio. € und 1,5 Mio. €. Gleichzeitig löst die gestiegene Umlagekraft eine hohe Kreisumlagezahlung aus (+ 3,3 Mio. € gegenüber dem Vorjahr 2021) – trotz erneuter Senkung des Kreisumlagesatzes um einen halben Prozentpunkt.

Das Volumen des Verwaltungshaushalts steigt daher gegenüber dem abgelaufenen Jahr 2021 deutlich an.

Neben dem größten Ausgabeposten im Verwaltungshaushalt – der Kreisumlage – hält die Tendenz zu stetig steigenden Unterhalts- und Bewirtschaftungskosten, Personalkosten sowie Ausgaben für Kinderbetreuung weiterhin an.

Im Gegenzug stagnieren die Steuereinnahmen – allen voran die Gewerbesteuer, die generell starken Schwankungen unterliegt.

Während die hohen Gewerbesteuereinnahmen des Jahres 2020 auf sog. „Einmal-Effekten“ beruhten, brachen diese im darauffolgenden Jahr 2021 regelrecht ein – als Folge der immer noch gegenwärtigen Corona-Pandemie. Damit erhielt auch die Gemeinde Kissing zumindest für einen Teil der zu beklagenden Gewerbesteuermindereinnahmen aus 2021 eine Kompensation durch den Freistaat Bayern.

Die Prognosen der letzten Steuerschätzung vom November 2021 sowie die Betrachtung der örtlichen Gegebenheiten, verleiten zu der vorsichtigen Annahme, dass sich die Gewerbesteuer langsam wieder etwas erholt. Die Ergebnisse der „Vor-Corona-Zeit“ werden von Seiten der Kämmerei jedoch nicht erwartet.

Unter der geschilderten Situation gelingt der Ausgleich des Verwaltungshaushalts lediglich durch eine Negativzuführung in Höhe von 4.343.100 €. Dies wiederum verschärft die Lage auf Seiten des Vermögenshaushalts: Dieser enthält auch in diesem Jahr wieder zahlreiche – und auf Notwendigkeit hin überprüfte – Investitionen, die teilweise bereits im Vorjahr begonnen wurden und in diesem Jahr ihren Abschluss finden. Außerdem sind nach vielen Jahren für den Bereich „Katastrophen- und Zivilschutz“ (Abschnitt 14) aufgrund der jüngsten (Natur-)katastrophen und daraufhin neu aufgelegter Förderprogramme entsprechend hohe Mittel eingestellt.

Der vorliegende Haushalt 2022 konzentriert sich weiterhin stark auf die Erfüllung der Pflichtaufgaben. Trotzdem kann auch in diesem Jahr wieder nicht auf eine Neuverschuldung verzichtet werden. Nach Abzug der ordentlichen Tilgung verbleibt eine Netto-Neuverschuldung von 2.187.000 €. Um den dennoch vorhandenen Fehlbetrag von über 9 Mio. € auszugleichen, muss zudem die Rücklage in entsprechender Höhe belastet werden.

Das Jahr 2022 stellt damit sicherlich eine Ausnahmesituation für die Gemeinde dar. Diese Entwicklung war jedoch absehbar und fand damit bereits bei der Haushaltsplanung sowie Mittelbewirtschaftung des Vorjahres 2021 entsprechende Berücksichtigung. So verbleiben trotz eingepplanter hoher Rücklagenentnahme zum Jahresende hin immer noch 7,2 Mio. € in der Rücklage, welche den vorgeschriebenen Mindestbetrag damit deutlich überschreitet. Anzumerken ist, dass auch der Haushalt 2022 – einschließlich Finanzplanungszeitraum – erneut ohne Steuererhöhungen ausgeglichen werden kann. So wurde beispielsweise der Gewerbesteuerhebesatz zuletzt im Jahr 2011 auf den sog. „Schwellenhebesatz“ von 380 v. H. angehoben; dadurch werden nachhaltig jährliche Mehreinnahmen von rd. 200.000 € generiert.

Für die Finanzplanungsjahre 2023 mit 2025 sind weiterhin hohe Investitionssummen eingeplant, welche überwiegend im Zusammenhang mit den steigenden gesetzlichen Anforderungen (z.B. Rechtsanspruch auf Ganztagsbetreuung für Grundschulkinder und der damit verbundene und geplante Grundschul-Neubau), den staatlichen Konjunktur- und Investitionspaketen sowie öffentlichen Förderungen stehen. Umfangreiche Investitionen, den Straßen- und Wegebau, die Wasserversorgung sowie Entwässerung betreffend, sind berücksichtigt. Aus heutiger Sicht können diese Maßnahmen aus Mitteln der allgemeinen Rücklage finanziert werden. Ein unvertretbar hoher Kreditbedarf soll damit auch in den kommenden Jahren vermieden werden und ist folglich im Finanzplanungszeitraum auch nicht vorgesehen. Vielmehr soll und muss – trotz der anstehenden und teils unumgänglichen Investitionen – die stufenweise Entschuldung weiterverfolgt werden. Diesbezüglich sind ab dem Jahr 2023 außerordentliche Tilgungen eingeplant.

In den vergangenen beiden Jahren 2020 und 2021 wirkten sicherlich extreme Bedingungen – sowohl „in die eine als auch die andere Richtung“ – auf die Finanzen der Gemeinde ein. Die Ergebnisse der sog. „Herbststeuerschätzung“ lassen trotz anhaltender Corona-Pandemie die Annahme zu, dass sich die Steuereinnahmen wieder etwas erholen. Damit geht die Hoffnung einher, dass sich besonders die Gewerbesteuereinnahmen zumindest annähernd in Richtung Vorkrisenniveau bewegen. Folglich sollten sich dann Steuer- und Umlagekraft wieder auf bekanntem Niveau einpendeln; die Schlüsselzuweisungen und Kreisumlagezahlungen wieder entsprechend regulieren.

Unter dieser Annahme sind in den Finanzplanungsjahren 2023 mit 2025 wieder Zuführungen an den Vermögenshaushalt über jeweils 2 Mio. € - und damit in vorgeschriebener Höhe möglich. Die dauernde finanzielle Leistungsfähigkeit ist damit gegeben. Selbst Zuführungen an die allgemeine Rücklage sind in den Jahren 2023 und 2024 im mittleren sechsstelligen Bereich eingeplant. Erst das Jahr 2025 erfordert, aufgrund des geplanten Neubaus der Grundschule, eine erneute Rücklagenentnahme.

Obwohl der Fokus stark auf den Pflichtaufgaben liegt, lässt sich abschließend feststellen: Tendenziell sinkenden Einnahmen stehen zunehmend steigende Ausgaben gegenüber. Sowohl Einnahmen als auch Ausgaben werden dabei maßgeblich von der gesamtwirtschaftlichen Situation beeinflusst. Aktuell – wie bereits mehrfach erwähnt – von der vorherrschenden Corona-Pandemie und nun auch vom kürzlich ausgebrochenen Ukraine-Krieg, dessen (auch wirtschaftliche) Auswirkungen sich bereits jetzt bemerkbar machen (u.a. stark gestiegene Energiekosten, unterbrochene Lieferketten, Kurzarbeit).

Gerade die Einnahmesituation, die sich ohnehin zunehmend schwierig gestaltet, ist außerdem stark vom Mittelfluss der bereits in Aussicht gestellten Förderungen abhängig.

Die Entwicklung in den genannten Bereichen ist stetig zu verfolgen: Fehlende Einnahmen können letztendlich nur über Ausgabekürzungen kompensiert werden und erfordern in Folge eine Zurückhaltung bei Investitionen.

Kissing, den 31. März 2022

A handwritten signature in blue ink, appearing to be 'Gürtner', written in a cursive style.

Gürtner
Erster Bürgermeister

A handwritten signature in blue ink, appearing to be 'Fischer', written in a cursive style with a long horizontal stroke extending to the right.

Fischer
Kämmerin

Beteiligungsbericht

2021

(zum 31.12.2020)

gem. Art. 94 Abs. 3 Gemeindeordnung (GO)

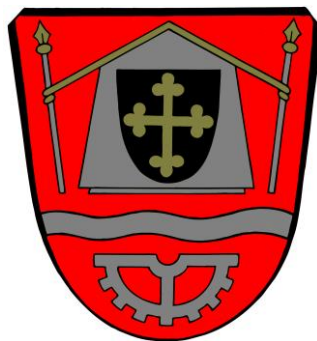

Gemeinde

Kissing

Name, Sitz und Anschrift des Unternehmens

„Wohnbau Gesellschaft mit beschränkter Haftung für den Landkreis Aichach Friedberg“

mit Sitz in Aichach, Registergericht Augsburg HRB 12181

86551 Aichach, Bauerntanzgasse 1

Gegenstand des Unternehmens

Zweck der Gesellschaft ist vorrangig eine sichere und sozial verantwortbare
Wohnungsversorgung der Landkreisbevölkerung.

Finanzielle Beteiligungen der Gesellschafter zum 01.01.2021

<u>Gesellschafter</u>	<u>Stammkapital</u>		<u>Gesellschafterdarlehen</u>		<u>Bürgschaften</u>		<u>Kapitalrücklage</u>	
Landkreis Aichach- Friedberg	8.314.500,00 €	79,42%	0,00 €	0,00%	467.903,00 €	59,52%	0,00 €	0,00%
Gemeinde Kissing	2.084.200,00 €	19,91%	0,00 €	0,00%	318.220,00 €	40,48%	195.380,93 €	100,00%
Markt Mering	70.100,00 €	0,67%	0,00 €	0,00%	0,00 €	0,00%	0,00 €	0,00%
Insgesamt	10.468.800,00 €	100,00%	0,00 €	0,00%	786.123,00 €	100,00%	195.380,93 €	100,00%

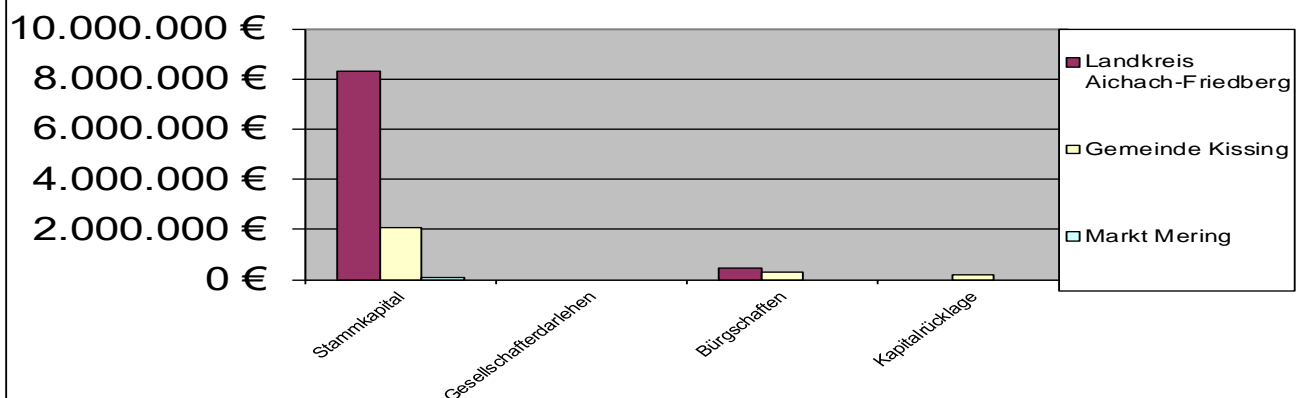

Organe der Gesellschaft

▪ **Gesellschafterversammlung**

<i>Landkreis Aichach-Friedberg:</i>	Landrat Dr. Klaus Metzger (seit 2014)
<i>Gemeinde Kissing:</i>	1. Bürgermeister Reinhard Gürtner (seit 2019)
<i>Markt Mering:</i>	1. Bürgermeister Florian Mayer (seit 2020)

▪ **Aufsichtsrat**

<i>Vorsitzender:</i>	Landrat Dr. Klaus Metzger (seit 2014)
<i>Stv. Vorsitzender:</i>	Bürgermeister, Kreisrat Klaus Habermann (seit 1991)
<i>Landkreisvertreter:</i>	Kreisrätin Michaela Böck (seit 2008) Bürgermeister, Kreisrat Thomas Zinnecker (seit 2014) Bürgermeister, Kreisrat Martin Echter (seit 2014)
<i>Vertreter d. Gemeinde Kissing:</i>	Bürgermeister, Kreisrat Reinhard Gürtner (seit 2019)

▪ Geschäftsführer	Robert Englmeier (seit 2019)
--------------------------	-------------------------------------

Bilanzdaten, Kennzahlen

Bilanzwerte:

Aktiva:

Anlagevermögen	28.196.337,10 €
Umlaufvermögen	2.026.807,12 €
Rechnungs- abgrenzung	72.121,15 €

Passiva:

Bilanzgewinn/-verlust	292.131,45 €
Verlustvortrag	0,00 €
Gewinnrücklagen	924.383,84 €
Jahresüberschuss/- fehlbetrag	324.590,50 €
Eigenkapital	11.880.696,22 €
Rückstellungen	266.295,20 €
Verbindlichkeiten	18.122.820,38 €
Rechnungs- Abgrenzung	25.455,57 €
Bilanzsumme	<u>30.295.267,37 €</u>

Gesamtplan

Gesamtplan für das Haushaltsjahr 2022

Einzelplan		Haushaltsansatz					Ergebnisse der Jahresrechnung	
		Haushaltsjahr 2022			Vorjahr 2021		2020	
Nr.	Bezeichnung	Einnahmen EUR	Ausgaben EUR		Einnahmen EUR	Ausgaben EUR	Einnahmen EUR	Ausgaben EUR
1	2	3	4	5	6	7	8	9
	Verwaltungshaushalt							
0	Allgemeine Verwaltung	191.700	3.088.500		191.300	2.809.900	247.095,49	2.250.460,20
1	Öffentliche Sicherheit und Ordnung	101.600	793.600		100.100	730.700	84.034,36	548.579,40
2	Schulen	815.800	1.795.400		1.062.800	1.569.000	518.550,12	1.606.250,90
3	Wissensch., Forschung, Kultur	14.900	342.300		29.900	357.800	17.861,61	281.336,31
4	Soziale Sicherung	3.088.500	5.547.900		3.010.500	5.760.300	2.713.619,49	4.760.513,96
5	Gesundheit, Sport, Erholung	197.800	923.400		187.900	895.800	130.349,07	752.093,07
6	Bau- und Wohnungswesen, Verkehr	132.800	1.372.200		124.300	1.174.600	129.893,23	959.905,09
7	Öffentliche Einrichtungen, Wirtschaftsförderung	1.255.200	2.389.300		1.281.900	2.313.800	1.155.673,11	2.107.589,23
8	Wirtschaftliche Unternehmen, allgemeines Grund- und Sondervermögen	1.372.100	1.212.000		1.352.100	1.143.300	1.364.562,39	1.134.058,38
9	Allgemeine Finanzwirtschaft	21.362.500	11.068.300		17.614.400	8.200.000	28.845.171,84	20.806.024,17
0-9	Zusammen	28.532.900	28.532.900		24.955.200	24.955.200	35.206.810,71	35.206.810,71

Gesamtplan für das Haushaltsjahr 2022

Einzelplan		Haushaltsansatz					Ergebnisse der Jahresrechnung	
		Haushaltsjahr 2022			Vorjahr 2021		2020	
Nr.	Bezeichnung	Einnahmen EUR	Ausgaben EUR	Verpfl.-Erm. EUR	Einnahmen EUR	Ausgaben EUR	Einnahmen EUR	Ausgaben EUR
1	2	3	4	5	6	7	8	9
	Vermögenshaushalt							
0	Allgemeine Verwaltung	0	495.000	0	3.000	564.000	0,00	195.302,25
1	Öffentliche Sicherheit und Ordnung	218.000	611.000	0	0	154.000	0,00	86.979,06
2	Schulen	305.000	1.374.000	0	681.000	2.874.000	57.000,00	978.041,75
3	Wissensch., Forschung, Kultur	50.000	286.000	0	50.000	446.000	11.900,00	130.156,16
4	Soziale Sicherung	3.071.000	3.712.000	0	2.580.000	7.816.000	85.915,58	375.776,92
5	Gesundheit, Sport, Erholung	0	797.000	0	0	784.000	-2.890,34	202.144,82
6	Bau- und Wohnungswesen, Verkehr	873.000	1.770.000	0	253.000	2.035.000	4.045.793,79	999.409,16
7	Öffentliche Einrichtungen, Wirtschaftsförderung	165.000	1.774.000	0	30.000	1.633.000	364.141,36	1.521.039,27
8	Wirtschaftliche Unternehmen, allgemeines Grund- und Sondervermögen	245.000	1.215.000	0	155.000	1.194.000	176.594,58	795.683,47
9	Allgemeine Finanzwirtschaft	12.090.100	4.983.100	0	14.363.000	615.000	11.916.668,72	11.370.590,83
0-9	Zusammen	17.017.100	17.017.100	0	18.115.000	18.115.000	16.655.123,69	16.655.123,69
	Gesamthaushalt	45.550.000	45.550.000	0	43.070.200	43.070.200	51.861.934,40	51.861.934,40

*** Ende der Liste "Zusammenfassung der Einnahmen und Ausgaben" ***

Übersicht zur Beurteilung der dauernden Leistungsfähigkeit

Anlage 9 zu § 4 Nr. 4 KommHV

in 1000 EUR

	Ergebnisse der letzten Jahres- rechnung (Vor- vorjahr)	Ansätze aus dem Haus- haltsplan d. Vorjahres incl. Nachtrag 2021	Ansätze aus dem Haus- haltsplan d. Haushalts- jahres 2022	Ansätze aus dem Finanzplan für die darauffolgenden Haushaltsjahre		
				2023	2024	2025
1. Zuführung zum Vermögenshaushalt (Gr. 86) abzüglich	11.724	993		2.496	2.441	2.889
1.1 Zuführung zum Vermögenshaushalt- Sonderrücklagen						
1.2 Bedarfszuweisung (UGr. 051)						
1.3 Zuführung vom Vermögenshaushalt (Haushaltsstelle 91.280)			4.343			
1.4 Ordentliche Tilgung von Krediten zuzüglich	632	615	640	660	680	700
1.5 Rückflüsse von Darlehen (Gr. 32)						
1.6 Investitionspauschalen nach Art. 12 FAG (Haushaltsstelle 90.361)	192	169	142	180	190	190
1.7 Jährliche pauschale, zweckgebundene Zuweisung aus der Feuerschutzsteuer nach Art. 3 BayFwG (UGr. 361)			50			
2. Bereinigtes Ergebnis	11.284	547	-4.791	2.016	1.951	2.379
Ergänzende Angaben zum VWH						
3. Einmalige Einnahmen						
4. Einmalige Ausgaben						
Nachrichtliche Angaben						
5. Ausgaben für den Erwerb von beweglichen Sachen des Anlagevermögens (UGr. 935)	946	1.843	1.229	302	160	160
6. Ausgaben für Baumaßnahmen an Straßen (Nr. 2.42 AllgZVKommGrPl; aus Gr. 94 - 96)	498	543	959	785	75	75
7. Außerordentliche Tilgung von Krediten	985			500	500	679
8. Renten (Leibrenten) für die Abtretung von Grundstücken (aus UGr. 932)						
9. Leasingraten (soweit vermögenswirksam)						
10. Kalkulatorische Abschreibung kosten- rechnender Einrichtungen (UGr. 680)	345	361	403	403	403	403

BEMERKUNGEN:

*** Ende der Liste "Übersicht zur Beurteilung der dauernden Leistungsfähigkeit" ***

Gemeinde

1 Gemeinde Kissing

	Ansatz 2021 1000 EUR	Ansatz 2022 1000 EUR	Plan 2023 1000 EUR	Plan 2024 1000 EUR	Plan 2025 1000 EUR
A. Finanzierungssaldo					
1. Gesamteinnahmen	43.070	45.550	31.754	32.788	37.390
2. ./.. Einnahmen aus besonderen Finanzierungs- vorgängen (Nr. 9.1, 10.1, 11.1)	13.201	11.948	0	0	1.695
3. Differenz	29.869	33.602	31.754	32.788	35.695
4. Gesamtausgaben	43.070	45.550	31.754	32.788	37.390
5. ./.. Ausgaben aus besonderen Finanzierungs- vorgängen (Nr. 8, 9.2, 10.2, 11.2)	615	640	1.834	1.807	1.379
6. Differenz	42.455	44.910	29.920	30.981	36.011
7. Saldo (Nrn. 3 ./.. 6)	-12.586	-11.308	1.834	1.807	-316
B. Besondere Finanzierungsvorgänge					
8. Ausgaben zur Deckung von Fehlbeträgen (./..)	0	0	0	0	0
9.1 Entnahmen aus Rücklagen	5.000	9.121	0	0	1.695
9.2 Zuführungen zu Rücklagen	0	0	674	627	0
9.3 Differenz	5.000	9.121	-674	-627	1.695
10.1 Einnahmen aus Krediten	8.201	2.827	0	0	0
10.2 Tilgung von Krediten	615	640	1.160	1.180	1.379
10.3 Differenz	7.586	2.187	-1.160	-1.180	-1.379
11.1 Einnahmen aus inneren Darlehen	0	0	0	0	0
11.2 Rückzahlung von inneren Darlehen	0	0	0	0	0
11.3 Differenz	0	0	0	0	0
12. Saldo besonderer Finanzierungsvorgänge (Nr. 8, 9.3, 10.3, 11.3)	12.586	11.308	-1.834	-1.807	316
C. Nachrichtlich: Kredite vom Kreditmarkt					
13.1 Einnahmen	8.201	2.827	0	0	0
13.2 Tilgung	615	640	1.160	1.180	1.379
13.3 Saldo	7.586	2.187	-1.160	-1.180	-1.379

Gruppierungsübersicht

Grupp.-Nr.	Bezeichnung der Hauptgruppen, Gruppen und Untergruppen	Ansatz 2022 EUR	je Einwohner in EUR	Ansatz 2021 EUR	Rechnungs.-Erg. 2020 EUR
Einnahmen					
	E I N N A H M E N D E S V E R W A L T U N G S H A U S H A L T E S				
0	Steuern, Allgemeine Zuweisungen				
00	Realsteuern				
000	Grundsteuer A	42.800	3,69	42.500	42.798,16
001	Grundsteuer B	1.575.000	135,82	1.575.000	1.564.708,44
003	Gewerbesteuer (brutto)	4.300.000	370,82	4.300.000	15.088.885,07
00	ZWISCHENSUMME	5.917.800	510,33	5.917.500	16.696.391,67
01	Gemeindeanteile an Gemeinschaftssteuern				
010	Einkommensteuer	8.400.000	724,39	8.000.000	8.035.438,00
012	Umsatzsteuer	600.000	51,74	680.000	710.825,00
01	ZWISCHENSUMME	9.000.000	776,13	8.680.000	8.746.263,00
02	Andere Steuern				
022	Hundesteuer	32.000	2,76	31.000	32.460,00
027	Zweitwohnungssteuer	0	0,00	0	0,00
029	Sonstige örtliche Steuern	0	0,00	0	0,00
02	ZWISCHENSUMME	32.000	2,76	31.000	32.460,00
03	Steuerähnliche Einnahmen				
032	Sonstige steuerähnliche Einnahmen	0	0,00	0	0,00
04	Schlüsselzuweisungen				
041	vom Land	0	0,00	1.280.500	1.538.392,00
05	Bedarfszuweisungen (einschl. Stabilisierungshilfen)				
051	vom Land	0	0,00	0	0,00
06	Sonstige allgemeine Zuweisungen				
060	vom Bund	0	0,00	0	0,00
061	vom Land	1.390.000	119,87	1.070.000	1.212.063,36
062	von Gemeinden/Gv	0	0,00	0	0,00
063	von Verwaltungsgemeinschaften	0	0,00	0	0,00
06	ZWISCHENSUMME	1.390.000	119,87	1.070.000	1.212.063,36
07	Allgemeine Umlagen				
072	von Gemeinden/Gv	0	0,00	0	0,00
08	Allg.Zuweisungen aus bes. Abrechnungsverfahren				
081	Überlassung des Aufkommens an Verwarnungs- geldern und Geldbußen	0	0,00	0	0,00
09	Ausgleichsleistungen				
092	Leistungen des Landes aus der Umsetzung des Vierten Gesetzes für moderne Dienstleistungen am Arbeitsmarkt	0	0,00	0	0,00
0	Z W I S C H E N S U M M E	16.339.800	1.409,09	16.979.000	28.225.570,03
	STEUERN, ALLGEMEINE ZUWEISUNGEN				
1	Einnahmen aus Verwaltung und Betrieb				
10	Verwaltungsgebühren	128.900	11,12	121.500	109.397,83
11	Benutzungsgebühren und ähnliche Entgelte	2.188.700	188,75	2.219.500	2.016.084,23
12	Zweckgebundene Abgaben	0	0,00	0	0,00
13	Einnahmen aus Verkauf	21.200	1,83	35.000	6.010,46
14	Mieten und Pachten	215.400	18,58	117.200	124.686,84
15	sonstige Verwaltungs- und Betriebseinnahmen	155.100	13,38	217.300	225.271,39

Gruppierungsübersicht

Grupp.-Nr.	Bezeichnung der Hauptgruppen, Gruppen und Untergruppen	Ansatz 2022 EUR	je Einwohner in EUR	Ansatz 2021 EUR	Rechnungs.-Erg. 2020 EUR
Einnahmen					
10-15	ZWISCHENSUMME	2.709.300	233,64	2.710.500	2.481.450,75
16	Erstattungen von Ausgaben des Verwaltungs- haushaltes				
160	vom Bund, ERP-Sondervermögen	0	0,00	8.500	0,00
161	vom Land	0	0,00	0	0,00
162	von Gemeinden/Gv	450.500	38,85	500.500	245.992,94
163	von Zweckverbänden und dgl.	0	0,00	0	0,00
164	von Trägern der gesetzlichen Sozialversicherung	0	0,00	0	0,00
165	von kommunalen Sonderrechnungen	0	0,00	0	0,00
166	von sonstigen öffentlichen Sonderrechnungen	90.700	7,82	90.500	59.362,11
167	von privaten Unternehmen	0	0,00	0	0,00
168	von übrigen Bereichen	0	0,00	0	0,00
169	Innere Verrechnungen	166.100	14,32	205.400	181.751,69
16	ZWISCHENSUMME	707.300	61,00	804.900	487.106,74
17	Zuweisungen und Zuschüsse für laufende Zwecke				
170	vom Bund, ERP-Sondervermögen	0	0,00	0	0,00
171	vom Land	3.353.000	289,15	3.262.100	3.006.776,99
172	von Gemeinden/Gv	82.700	7,13	250.900	399,86
173	von Zweckverbänden und dgl.	0	0,00	0	0,00
174	von Trägern der gesetzlichen Sozialversicherung	0	0,00	0	0,00
175	von kommunalen Sonderrechnungen	0	0,00	0	0,00
176	von sonstigen öffentlichen Sonderrechnungen	1.000	0,09	6.300	24.469,92
177	von privaten Unternehmen	0	0,00	0	4.778,84
178	von übrigen Bereichen	0	0,00	0	0,00
17	ZWISCHENSUMME	3.436.700	296,37	3.519.300	3.036.425,61
19	Aufgabenbezogene Leistungsbeteiligung des Bundes				
191	Leistungsbeteiligung bei Leistungen für Unterkunft und Heizung an Arbeitssuchende	0	0,00	0	0,00
192	Leistungsbeteiligung bei Leistungen zur Sicherung des Lebensunterhalts nach SGB II (ohne Leistungen für Unterkunft und Heizung)	0	0,00	0	0,00
193	Leistungsbeteiligung bei der Eingliederung von Arbeitssuchenden nach SGB II	0	0,00	0	0,00
19	ZWISCHENSUMME	0	0,00	0	0,00
1	Z W I S C H E N S U M M E	6.853.300	591,02	7.034.700	6.004.983,10
	EINNAHMEN AUS VERWALTUNG UND BETRIEB				
	ERSTATTUNGEN UND ZUWEISUNGEN				
2	Sonstige Finanzeinnahmen				
20	Zinseinnahmen				
202	von Gemeinden/Gv	0	0,00	0	0,00
203	von Zweckverbänden und dgl.	0	0,00	0	0,00
204	von Trägern der gesetzlichen Sozialversicherung	0	0,00	0	0,00
205	von kommunalen Sonderrechnungen	0	0,00	0	0,00
206	von sonstigen öffentlichen Sonderrechnungen	0	0,00	0	0,00
207	von privaten Unternehmen sowie von Kreditinstituten (einschl. Sparkassen)	100	0,01	100	5,90
208	von übrigen Bereichen	0	0,00	0	0,00

Gruppierungsübersicht

Grupp.-Nr.	Bezeichnung der Hauptgruppen, Gruppen und Untergruppen	Ansatz	je	Ansatz	Rechnungs.-Erg.
		2022	Einwohner in	2021	2020
		EUR	EUR	EUR	EUR
Einnahmen					
209	Innere Darlehen	0	0,00	0	0,00
20	ZWISCHENSUMME	100	0,01	100	5,90
21	Gewinnanteile von wirtschaftlichen Unternehmen und aus Beteiligungen	0	0,00	0	0,00
22	Konzessionsabgaben	277.000	23,89	277.000	276.435,67
23	Schuldendiensthilfen				
230	vom Bund, ERP-Sondervermögen	0	0,00	0	0,00
231	vom Land	0	0,00	0	0,00
232	von Gemeinden/Gv	0	0,00	0	0,00
233	von Zweckverbänden und dgl.	0	0,00	0	0,00
234	von Trägern der gesetzlichen Sozialversicherung	0	0,00	0	0,00
235	von kommunalen Sonderrechnungen	0	0,00	0	0,00
236	von sonstigen öffentlichen Sonderrechnungen	0	0,00	0	0,00
237	von privaten Unternehmen	0	0,00	0	0,00
238	von übrigen Bereichen	0	0,00	0	0,00
23	ZWISCHENSUMME	0	0,00	0	0,00
24	Ersatz von sozialen Leistungen außerhalb von Einrichtungen				
240	Kostenbeiträge und Aufwendungsersatz; Kostenersatz - überörtliche Träger	0	0,00	0	0,00
241	Kostenbeiträge und Aufwendungsersatz; Kostenersatz - örtliche Träger	0	0,00	0	0,00
242	Unterhaltsansprüche gegen bürgerlich-rechtlich Unterhaltsverpflichtete - überörtlicher Träger	0	0,00	0	0,00
243	Unterhaltsansprüche gegen bürgerlich-rechtl. Unterhaltsverpflichtete - örtlicher Träger	0	0,00	0	0,00
244	Leistungen von Sozialleistungsträgern - überörtlicher Träger	0	0,00	0	0,00
245	Leistungen von Sozialleistungsträgern - örtlicher Träger	0	0,00	0	0,00
246	Sonstige Ersatzleistungen - überörtlicher Träger	0	0,00	0	0,00
247	Sonstige Ersatzleistungen - örtlicher Träger	0	0,00	0	0,00
248	Rückzahlung gewährter Hilfen (einschließlich Zinsen von Darlehen) - überörtlicher Träger	0	0,00	0	0,00
249	Rückzahlung gewährter Hilfen (einschl. Zinsen von Darlehen) - örtlicher Träger	0	0,00	0	0,00
24	ZWISCHENSUMME	0	0,00	0	0,00
25	Ersatz von sozialen Leistungen in Einrichtungen				
250	Kostenbeiträge und Aufwendungsersatz; Kostenersatz - überörtlicher Träger	0	0,00	0	0,00
251	Kostenbeiträge und Aufwendungsersatz; Kostenersatz - örtlicher Träger	0	0,00	0	0,00
252	Unterhaltsansprüche gegen bürgerlich-rechtlich Unterhaltsverpflichtete - überörtlicher Träger	0	0,00	0	0,00
253	Unterhaltsansprüche gegen bürgerlich-rechtl. Unterhaltsverpflichtete - örtlicher Träger	0	0,00	0	0,00
254	Leistungen von Sozialleistungsträgern - überörtlicher Träger	0	0,00	0	0,00

Gruppierungsübersicht

Grupp.-Nr.	Bezeichnung der Hauptgruppen, Gruppen und Untergruppen	Ansatz 2022 EUR	je Einwohner in EUR	Ansatz 2021 EUR	Rechnungs.-Erg. 2020 EUR
Einnahmen					
255	Leistungen von Sozialleistungsträgern - örtlicher Träger	0	0,00	0	0,00
256	Sonstige Ersatzleistungen - überörtlicher Träger	0	0,00	0	0,00
257	Sonstige Ersatzleistungen - örtlicher Träger	0	0,00	0	0,00
258	Rückzahlung gewährter Hilfen (einschließlich Zinsen von Darlehen) - überörtlicher Träger	0	0,00	0	0,00
259	Rückzahlung gewährter Hilfen (einschl. Zinsen von Darlehen) - örtlicher Träger	0	0,00	0	0,00
25	ZWISCHENSUMME	0	0,00	0	0,00
26	Weitere Finanzeinnahmen	40.100	3,46	29.100	80.220,10
27	Kalkulatorische Einnahmen				
270	Abschreibungen auf Anschaffungs- und Herstellungskosten	402.700	34,73	360.600	345.384,97
271	Abschreibungen auf zuwendungsfinanzierten Investitionsaufwand	0	0,00	0	0,00
272	Abschreibungen auf Wiederbeschaffungszeitwerte	0	0,00	0	0,00
275	Verzinsung des Anlagekapitals	276.800	23,87	274.700	274.210,94
27	ZWISCHENSUMME	679.500	58,60	635.300	619.595,91
28	Zuführung vom Vermögenshaushalt				
280	Zuführung vom Vermögenshaushalt (ohne Sonderrücklagen)	4.343.100	374,53	0	0,00
281-289	Zuführung vom Vermögenshaushalt (aus Sonderrücklagen zum Ausgleich von Gebühren- schwankungen, für die Rekultivierung und Nachsorge von Abfallentsorgungsanlagen, für Versorgungsrücklagen oder für Abschreibungen auf Wiederbeschaffungszeitwerte)	0	0,00	0	0,00
28	ZWISCHENSUMME	4.343.100	374,53	0	0,00
29	Übertragungs- und Abschlussbuchungen				
295	Abschlusstechnische Vorgänge (Ist-Überschuss des Verwaltungshaushalts)	0	0,00	0	0,00
2	ZWISCHENSUMME	5.339.800	460,49	941.500	976.257,58
	SONSTIGE FINANZEINNAHMEN				
0-2999	GESAMTEINNAHMEN DES VERWALTUNGSHAUSHALTES	28.532.900	2.460,60	24.955.200	35.206.810,71
3	EINNAHMEN DES VERMÖGENSHAUSHALTES				
30	Zuführung vom Verwaltungshaushalt				
300	Zuführung vom Verwaltungshaushalt (ohne Sonderrücklagen)	0	0,00	992.800	11.724.281,72
301-309	Zuführung vom Verwaltungshaushalt (für Sonderrücklagen zum Ausgleich von Gebühren- schwankungen, für Abschreibungen auf zuwendungs- finanziertes Vermögen, für die Rekultivierung und Nachsorge von Abfallentsorgungsanlagen oder für	0	0,00	0	0,00

Gruppierungsübersicht

Grupp.-Nr.	Bezeichnung der Hauptgruppen, Gruppen und Untergruppen	Ansatz 2022 EUR	je Einwohner in EUR	Ansatz 2021 EUR	Rechnungs.-Erg. 2020 EUR
Einnahmen					
	Versorgungsrücklagen, für Abschreibungen auf Wiederbeschaffungszeitwerte)				
30	ZWISCHENSUMME	0	0,00	992.800	11.724.281,72
31	Entnahmen aus Rücklagen				
310	Entnahmen aus Rücklagen (ohne Sonderrücklagen)	9.121.100	786,57	5.000.000	0,00
311	Entnahmen aus Sonderrücklagen für Abschreibungserlöse auf zuwendungsfinanziertes Vermögen	0	0,00	0	0,00
312	Entnahmen aus Sonderrücklagen für die Rekultivierung und Nachsorge von Abfallentsorgungsanlagen	0	0,00	0	0,00
313	Entnahmen aus Sonderrücklagen zum Ausgleich von Gebührenschwankungen	0	0,00	0	0,00
314	Entnahmen aus Sonderrücklagen für Abschreibungserlöse auf Wiederbeschaffungszeitwerte	0	0,00	0	0,00
315	Entnahmen aus Sonderrücklagen für im Haushaltsjahr nicht verausgabte wiederkehrende Beiträge	0	0,00	0	0,00
316-319	Entnahmen aus sonstigen Sonderrücklagen	0	0,00	0	0,00
31	ZWISCHENSUMME	9.121.100	786,57	5.000.000	0,00
32	Rückflüsse von Darlehen				
322	von Gemeinden/Gv	0	0,00	0	0,00
323	von Zweckverbänden und dgl.	0	0,00	0	0,00
324	von Trägern der gesetzlichen Sozialversicherung	0	0,00	0	0,00
325	von kommunalen Sonderrechnungen	0	0,00	0	0,00
326	von sonstigen öffentlichen Sonderrechnungen	0	0,00	0	0,00
327	von privaten Unternehmen	0	0,00	0	0,00
328	von übrigen Bereichen	0	0,00	0	0,00
32	ZWISCHENSUMME	0	0,00	0	0,00
33	Einnahmen aus der Veräußerung von Beteiligungen und Rückflüsse von Kapitaleinlagen				
331	Wertpapiere ohne Anteilsrechte	0	0,00	0	0,00
332	Anteilsrechte	0	0,00	0	0,00
333	Investmentzertifikate	0	0,00	0	0,00
334	Veräußerung von Finanzderivaten	0	0,00	0	0,00
339	sonstige Einnahmen	0	0,00	0	0,00
33	ZWISCHENSUMME	0	0,00	0	0,00
34	Einnahmen aus der Veräußerung von Sachen des Anlagevermögens				
340	Grundstücke, bauliche Anlagen, grundstücksgleiche Rechte	2.640.000	227,66	2.550.000	3.989.413,79
345	Bewegliche Sachen	2.000	0,17	5.000	0,00
34	ZWISCHENSUMME	2.642.000	227,84	2.555.000	3.989.413,79
35	Beiträge und ähnlichen Entgelte	826.000	71,23	163.000	537.629,94
36	Zuweisungen und Zuschüsse für Investitionen und Investitionsförderungsmaßnahmen				
360	vom Bund, ERP-Sondervermögen	494.000	42,60	0	0,00
361	vom Land	1.055.000	90,98	1.133.900	400.273,00
362	von Gemeinden/Gv	10.000	0,86	0	0,00
363	von Zweckverbänden und dgl.	0	0,00	0	0,00
364	von Trägern der gesetzlichen Sozialversicherung	0	0,00	0	0,00
365	von kommunalen Sonderrechnungen	0	0,00	0	0,00
366	von sonstigen öffentlichen Sonderrechnungen	0	0,00	0	0,00

Gruppierungsübersicht

Grupp.-Nr.	Bezeichnung der Hauptgruppen, Gruppen und Untergruppen	Ansatz 2022 EUR	je Einwohner in EUR	Ansatz 2021 EUR	Rechnungs.-Erg. 2020 EUR
Einnahmen					
367	von privaten Unternehmen	4.000	0,34	28.000	3.915,58
368	von übrigen Bereichen	38.000	3,28	41.000	-390,34
36	ZWISCHENSUMME	1.601.000	138,06	1.202.900	403.798,24
37	Einnahmen aus Krediten und inneren Darlehen				
370	vom Bund, ERP-Sondervermögen	0	0,00	0	0,00
371	vom Land	0	0,00	0	0,00
372	von Gemeinden/Gv	0	0,00	0	0,00
373	von Zweckverbänden und dgl.	0	0,00	0	0,00
374	von Trägern der gesetzlichen Sozialversicherung	0	0,00	0	0,00
375	von kommunalen Sonderrechnungen	0	0,00	0	0,00
376	von sonstigen öffentlichen Sonderrechnungen	0	0,00	0	0,00
377	von Kreditinstituten (einschl. Sparkassen)	2.827.000	243,79	8.201.300	0,00
378	von übrigen Bereichen	0	0,00	0	0,00
379	Innere Darlehen	0	0,00	0	0,00
37	ZWISCHENSUMME	2.827.000	243,79	8.201.300	0,00
39	Übertragungs- und Abschlussbuchungen				
392	Durchbuchung von Soll-Fehlbeträgen	0	0,00	0	0,00
395	Abschlusstechnische Vorgänge (Ist-Überschuss des Vermögenshaushalts)	0	0,00	0	0,00
3	GESAMTEINNAHMEN DES VERMÖGENSHAUSHALTES	17.017.100	1.467,48	18.115.000	16.655.123,69
	GESAMTEINNAHMEN DES VWHH UND VMHH	45.550.000	3.928,08	43.070.200	51.861.934,40

Gruppierungsübersicht

Grupp.-Nr.	Bezeichnung der Hauptgruppen, Gruppen und Untergruppen	Ansatz 2022 EUR	je Einwohner in EUR	Ansatz 2021 EUR	Rechnungs.-Erg. 2020 EUR
Ausgaben					
A U S G A B E N DES VERWALTUNGSHAUSHALTES					
4	Personalausgaben				
40	Aufwendungen für ehrenamtliche Tätigkeit	152.400	13,14	156.000	130.289,55
41	Dienstbezüge und dgl.				
410	Beamte	375.000	32,34	414.000	361.669,97
411	Versorgungsrücklage für aktive Beamte	0	0,00	0	0,00
414	Tariflich Beschäftigte	3.720.900	320,88	3.551.600	3.238.114,88
416	Beschäftigungsentgelte und dgl.	0	0,00	0	0,00
42	Versorgungsbezüge und dgl.				
420	Beamte	0	0,00	0	0,00
421	Versorgungsrücklage für Versorgungsempfänger	0	0,00	0	0,00
424	Tariflich Beschäftigte	0	0,00	0	0,00
428	Sonstige	0	0,00	0	0,00
43	Beiträge zu Versorgungskassen				
430	Beamte	284.000	24,49	263.200	255.883,10
434	Tariflich Beschäftigte	311.600	26,87	283.800	223.901,06
438	Sonstige	0	0,00	0	0,00
44	Beiträge zur gesetzlichen Sozialversicherung				
440	Beamte	1.600	0,14	1.700	845,07
444	Tariflich Beschäftigte	810.100	69,86	741.300	575.505,90
448	Sonstige	0	0,00	0	0,00
45	Beihilfen, Unterstützungen und dgl.	79.000	6,81	79.600	64.932,58
46	Personal-Nebenausgaben	76.100	6,56	35.900	20.726,47
47	Deckungsreserve für Personalausgaben				
470	Deckungsreserve gemäß § 11 KommHV-Kameralistik	50.000	4,31	30.000	0,00
471	Summarischer Ansatz gemäß § 34 Abs. 2 KommHV-Kameralistik	0	0,00	0	0,00
4	SUMME DER PERSONALAUSGABEN	5.860.700	505,40	5.557.100	4.871.868,58
5/6	Sächlicher Verwaltungs- und Betriebsaufwand				
50	Unterhaltung der Grundstücke und baulichen Anlagen	330.400	28,49	320.600	300.072,69
51	Unterhaltung des sonstigen unbeweglichen Vermögens	670.900	57,86	458.800	508.342,93
52	Geräte, Ausstattungs- und Ausrüstungsgegenstände, sonstige Gebrauchsgegenstände	183.400	15,82	175.600	172.982,88
53	Mieten und Pachten	57.200	4,93	65.400	51.625,85
54	Bewirtschaftung der Grundstücke, baulichen An- lagen, usw.	825.000	71,15	797.000	728.124,32
55	Haltung von Fahrzeugen	178.100	15,36	173.900	147.582,89
56	Besondere Aufwendungen für Bedienstete	192.300	16,58	176.100	102.787,73
57-63	Weitere Verwaltungs- und Betriebsausgaben				
638	statistische Zusammenfassung der Gruppen 57 bis 63 ohne die Untergruppe 639	737.800	63,63	719.400	525.028,79
639	Kosten der notwendigen Schülerbeförderung durch andere Verkehrsträger	150.000	12,94	80.000	133.915,92
64	Steuern, Versicherungen, Schadensfälle	627.300	54,10	643.900	538.589,59
65	Geschäftsausgaben	732.000	63,13	485.300	296.870,68

Gruppierungsübersicht

Grupp.-Nr.	Bezeichnung der Hauptgruppen, Gruppen und Untergruppen	Ansatz 2022 EUR	je Einwohner in EUR	Ansatz 2021 EUR	Rechnungs.-Erg. 2020 EUR
A u s g a b e n					
66	Weitere allgemeine sächliche Ausgaben				
660	Verfügun gsmittel	5.500	0,47	4.500	877,06
661	Mitgliedsbeiträge	30.300	2,61	30.100	27.333,96
662	Vermischte Ausgaben	8.700	0,75	8.800	1.220,19
5-66	ZWISCHENSUMME	4.728.900	407,80	4.139.400	3.535.355,48
67	Erstattungen von Ausgaben des Verwaltungshaushalts				
670	an Bund, ERP-Sondervermögen	0	0,00	0	0,00
671	an Land	50.000	4,31	0	0,00
672	an Gemeinden/Gv	12.000	1,03	14.500	9.446,52
673	an Zweckverbände und dgl.	0	0,00	0	0,00
674	an Träger der gesetzlichen Sozialversicherung	0	0,00	0	0,00
675	an kommunale Sonderrechnungen	0	0,00	0	0,00
676	an sonstige öffentliche Sonderrechnungen	0	0,00	0	0,00
677	an private Unternehmen	0	0,00	0	0,00
678	an übrige Bereiche	150.000	12,94	78.000	24.765,22
679	Innere Verrechnungen	162.100	13,98	205.400	181.533,86
67	ZWISCHENSUMME	374.100	32,26	297.900	215.745,60
68	Kalkulatorische Kosten				
680	Abschreibungen auf Anschaffungs- und Herstellungskosten	402.700	34,73	360.600	345.384,97
681	Abschreibungen aus zuwendungsfinanziertem Investitionsaufwand	0	0,00	0	0,00
682	Abschreibungen auf Wiederbeschaffungszeitwerte	0	0,00	0	0,00
685	Verzinsung des Anlagekapitals	276.800	23,87	274.700	274.210,94
68	ZWISCHENSUMME	679.500	58,60	635.300	619.595,91
69	Aufgabenbezogene Leistungsbeteiligungen				
690	Leistungsbeteiligung bei Leistungen für Unterkunft und Heizung (ohne Wohnungsbeschaffungs- und Umzugskosten) nach SGB II	0	0,00	0	0,00
691	Leistungsbeteiligung bei Leistungen für Unterkunft und Heizung (für Wohnungsbeschaffungs- und Umzugskosten) nach SGB II	0	0,00	0	0,00
692	Leistungsbeteiligung bei Leistungen zur Eingliederung von Arbeitsuchenden nach SGB II	0	0,00	0	0,00
693	Leistungsbeteiligung bei einmaligen Leistungen an Arbeitsuchende nach SGB II	0	0,00	0	0,00
694	Leistungsbeteiligung beim Arbeitslosengeld II nach SGB II (ohne Leistungen für Unterkunft und Heizung)	0	0,00	0	0,00
695	Leistungsbeteiligung bei der Eingliederung Arbeitsuchender nach SGB II	0	0,00	0	0,00
696	Leistungen für Bildung und Teilhabe nach SGB II im Rahmen einer gemeinsamen Einrichtung	0	0,00	0	0,00
69	ZWISCHENSUMME	0	0,00	0	0,00
5-6	Z W I S C H E N S U M M E	5.782.500	498,68	5.072.600	4.370.696,99
	SÄCHLICHER VERWALTUNGS- U. BETRIEBSAUFWAND				
7	Zuweisungen und Zuschüsse (nicht für Investitionen)				

Gruppierungsübersicht

Grupp.-Nr.	Bezeichnung der Hauptgruppen, Gruppen und Untergruppen	Ansatz	je	Ansatz	Rechnungs.-Erg.
		2022	Einwohner in	2021	2020
		EUR	EUR	EUR	EUR
Ausgaben					
70	Zuschüsse für lfd. Zwecke an soziale oder ähnliche Einrichtungen	5.181.400	446,83	5.435.300	4.525.370,33
71	Zuweisungen und sonstige Zuschüsse für laufende Zwecke				
710	an Bund, ERP-Sondervermögen	0	0,00	0	0,00
711	an Land	11.000	0,95	11.000	9.515,00
712	an Gemeinden/Gv	0	0,00	0	0,00
713	an Zweckverbände und dgl.	650.100	56,06	680.100	612.676,79
714	an Träger der gesetzlichen Sozialversicherung	0	0,00	0	0,00
715	an kommunale Sonderrechnungen	0	0,00	0	0,00
716	an sonstige öffentliche Sonderrechnungen	0	0,00	0	0,00
717	an private Unternehmen	700	0,06	700	50,00
718	an übrige Bereiche	2.100	0,18	2.100	1.616,10
71	ZWISCHENSUMME	663.900	57,25	693.900	623.857,89
72	Schuldendiensthilfen				
722	an Gemeinden/Gv	0	0,00	0	0,00
723	an Zweckverbände und dgl.	0	0,00	0	0,00
724	an Träger der gesetzlichen Sozialversicherung	0	0,00	0	0,00
725	an kommunale Sonderrechnungen	0	0,00	0	0,00
726	an sonstige öffentliche Sonderrechnungen	0	0,00	0	0,00
727	an private Unternehmen	0	0,00	0	0,00
728	an übrige Bereiche	0	0,00	0	0,00
72	ZWISCHENSUMME	0	0,00	0	0,00
73	Leistungen der Sozialhilfe einschl. Grundsicherung im Alter und bei Erwerbsminderung an natürliche Personen außerhalb von Einrichtungen				
730	überörtlicher Träger	0	0,00	0	0,00
735	örtlicher Träger	0	0,00	0	0,00
739	Leistungen für Bildung und Teilhabe an natürliche Personen außerhalb von Einrichtungen	0	0,00	0	0,00
74	Leistungen der Sozialhilfe einschl. Grundsicherung im Alter an natürliche Personen in Einrichtungen				
740	überörtlicher Träger	0	0,00	0	0,00
745	örtlicher Träger	0	0,00	0	0,00
749	Leistungen für Bildung und Teilhabe an natürliche Personen in Einrichtungen	0	0,00	0	0,00
75	Leistungen an Kriegsofper und ähnliche Berechtigte	0	0,00	0	0,00
76	Leistungen der Jugendhilfe an natürliche Personen außerhalb von Einrichtungen	0	0,00	0	0,00
77	Leistungen der Jugendhilfe an natürliche Personen in Einrichtungen	0	0,00	0	0,00
78	Sonstige soziale Leistungen				
781	Bildung und Teilhabe nach Bundeskindergeldgesetz	0	0,00	0	0,00
782	Originäre Leistungen für Bildung und Teilhabe nach SGB II	0	0,00	0	0,00
783	Leistungen für Unterkunft und Heizung an Arbeitssuchende nach SGB II	0	0,00	0	0,00
784	Leistungen zur Eingliederung Arbeitsuchender nach SGB II	0	0,00	0	0,00
785	Einmalige Leistungen an Arbeitsuchende nach SGB II	0	0,00	0	0,00
	Leistungen zur Sicherung des Lebensunterhalts				

Gruppierungsübersicht

Grupp.-Nr.	Bezeichnung der Hauptgruppen, Gruppen und Untergruppen	Ansatz 2022 EUR	je Einwohner in EUR	Ansatz 2021 EUR	Rechnungs.-Erg. 2020 EUR
Ausgaben					
786	Arbeitslosengeld II nach SGB II (ohne Leistungen für Unterkunft und Heizung)	0	0,00	0	0,00
787	Leistungen zur Eingliederung von Arbeitsuchenden nach SGB II	0	0,00	0	0,00
788	Weitere soziale Leistungen	1.000	0,09	1.000	0,00
78	ZWISCHENSUMME	1.000	0,09	1.000	0,00
79	Leistungen nach dem Asylbewerberleistungsgesetz	0	0,00	0	0,00
7	ZWISCHENSUMME	5.846.300	504,17	6.130.200	5.149.228,22
ZUWEISUNGEN UND ZUSCHÜSSE DES VWHH					
8	Sonstige Finanzausgaben				
80	Zinsausgaben				
800	an Bund	0	0,00	0	0,00
801	an Land	0	0,00	0	0,00
802	an Gemeinden/Gv	0	0,00	0	0,00
803	an Zweckverbände und dgl.	0	0,00	0	0,00
804	an Träger der gesetzlichen Sozialversicherung	0	0,00	0	0,00
805	an kommunale Sonderrechnungen	0	0,00	0	0,00
806	an sonstige öffentliche Sonderrechnungen	0	0,00	0	0,00
807	an Kreditinstitute (einschl. Sparkassen)	310.000	26,73	340.000	365.098,19
808	an übrige Bereiche	0	0,00	0	0,00
809	Innere Verrechnungen	0	0,00	0	0,00
80	ZWISCHENSUMME	310.000	26,73	340.000	365.098,19
81	Steuerbeteiligungen				
810	Gewerbesteuerumlage	390.000	33,63	-160.000	2.047.139,00
82	Allgemeine Zuweisungen				
821	an Land	0	0,00	0	0,00
822	an Gemeinden/GV	0	0,00	0	0,00
82	ZWISCHENSUMME	0	0,00	0	0,00
83	Allgemeine Umlagen				
831	an Land	0	0,00	0	0,00
832	an Gemeinden/Gv	10.268.300	885,50	6.947.200	6.669.505,26
833	an Verwaltungsgemeinschaften	0	0,00	0	0,00
83	ZWISCHENSUMME	10.268.300	885,50	6.947.200	6.669.505,26
84	Weitere Finanzausgaben	25.100	2,16	25.300	8.992,75
85	Deckungsreserve				
850	Deckungsreserve gemäß § 11 KommHV-Kameralistik	50.000	4,31	50.000	0,00
851	Summarischer Ansatz gemäß § 34 Abs. 2 KommHV-Kameralistik	0	0,00	0	0,00
86	Zuführung zum Vermögenshaushalt				
860	Zuführung zum Vermögenshaushalt (ohne Sonderrücklagen)	0	0,00	992.800	11.724.281,72
861	Zuführung zum Vermögenshaushalt (Sonderrücklagen für Abschreibungserlöse aus zuwendungsfinanziertem Vermögen)	0	0,00	0	0,00
862	Zuführungen zum Vermögenshaushalt (Sonderrücklagen für die Rekultivierung und Nachsorge von Abfallentsorgungsanlagen)	0	0,00	0	0,00

Gruppierungsübersicht

Grupp.-Nr.	Bezeichnung der Hauptgruppen, Gruppen und Untergruppen	Ansatz 2022 EUR	je Einwohner in EUR	Ansatz 2021 EUR	Rechnungs.-Erg. 2020 EUR
A u s g a b e n					
863	Zuführungen zum Vermögenshaushalt (Sonderrücklagen zum Ausgleich von Gebührenschwankungen)	0	0,00	0	0,00
864	Zuführung zum Vermögenshaushalt (Sonderrücklagen für Abschreibungserlöse auf Wiederbeschaffungszeitwerte)	0	0,00	0	0,00
865-869	Zuführung zum Vermögenshaushalt (sonstige Sonderrücklagen)	0	0,00	0	0,00
86	ZWISCHENSUMME	0	0,00	992.800	11.724.281,72
89	Übertragungs- und Abschlussbuchungen				
895	Abschlusstechnische Vorgänge (Ist-Fehlbetrag des Verwaltungshaushalts)	0	0,00	0	0,00
8	Z W I S C H E N S U M M E SONSTIGE FINANZAUSGABEN	11.043.400	952,33	8.195.300	20.815.016,92
4-8999	G E S A M T A U S G A B E N DES VERWALTUNGSHAUSHALTES	28.532.900	2.460,58	24.955.200	35.206.810,71
9	A U S G A B E N D E S V E R M Ö G E N S H A U S H A L T E S -----				
90	Zuführung zum Verwaltungshaushalt				
900	Zuführung zum Verwaltungshaushalt (ohne Sonderrücklagen)	4.343.100	374,53	0	0,00
901-909	Zuführung zum Verwaltungshaushalt (Sonderrücklagen zum Ausgleich von Gebühren- schwankungen, für die Rekultivierung und Nachsorge von Abfallentsorgungsanlagen, für Versorgungsrücklagen, für Abschreibungen auf Wiederbeschaffungszeitwerte)	0	0,00	0	0,00
90	ZWISCHENSUMME	4.343.100	374,53	0	0,00
91	Zuführungen an Rücklagen				
910	Zuführungen an Rücklagen (ohne Sonderrücklagen)	0	0,00	0	9.754.423,36
911-919	Zuführungen an Sonderrücklagen (Sonderrücklagen zum Ausgleich von Gebühren- schwankungen, für Abschreibungen aus zuwendungs- finanziertem Vermögen, für die Rekultivierung und Nachsorge von Abfallentsorgungsanlagen oder für Versorgungsrücklagen, für Abschreibungen auf Wiederbeschaffungszeitwerte, für im Haushaltsjahr nicht verausgabte wiederkehrende Beiträge)	0	0,00	0	0,00
91	ZWISCHENSUMME	0	0,00	0	9.754.423,36
92	Gewährung von Darlehen				
922	an Gemeinden/Gv	0	0,00	0	0,00
923	an Zweckverbänden und dgl.	0	0,00	0	0,00
924	an Träger der gesetzlichen Sozialversicherung	0	0,00	0	0,00
925	an kommunale Sonderrechnungen	0	0,00	0	0,00
926	an sonstige öffentliche Sonderrechnungen	0	0,00	0	0,00

Gruppierungsübersicht

Grupp.-Nr.	Bezeichnung der Hauptgruppen, Gruppen und Untergruppen	Ansatz 2022 EUR	je Einwohner in EUR	Ansatz 2021 EUR	Rechnungs.-Erg. 2020 EUR
Ausgaben					
927	an private Unternehmen	0	0,00	0	0,00
928	an übrige Bereiche	0	0,00	0	0,00
92	ZWISCHENSUMME	0	0,00	0	0,00
93	Ausgaben für den Erwerb von Sachen des Anlagevermögens (ohne Baumaßnahmen)				
931	Wertpapiere ohne Anteilsrechte	0	0,00	0	0,00
932	Erwerb von Grundstücken, grundstücksgleichen Rechten, baulichen Anlagen	3.405.000	293,64	3.117.000	96.356,74
934	Erwerb von immateriellen Vermögensgegenständen des Anlagevermögens	215.000	18,54	150.000	822,64
935	Erwerb von beweglichen Sachen des Anlagevermögens	1.229.000	105,98	1.843.000	946.429,62
936	Anteilsrechte	0	0,00	0	0,00
937	Investmentzertifikate	0	0,00	0	0,00
938	Kauf von Finanzderivaten	0	0,00	0	0,00
939	sonstige Ausgaben	0	0,00	0	0,00
93	ZWISCHENSUMME	4.849.000	418,16	5.110.000	1.043.609,00
94,95,96	Baumaßnahmen	6.961.000	600,29	12.078.000	4.153.065,66
97	Tilgung von Krediten, Rückzahlung von inneren Darlehen				
970	an Bund	0	0,00	0	0,00
971	an Land	0	0,00	0	0,00
972	an Gemeinden/Gv	0	0,00	0	0,00
973	an Zweckverbänden und dgl.	0	0,00	0	0,00
974	an Träger der gesetzlichen Sozialversicherung	0	0,00	0	0,00
975	an kommunale Sonderrechnungen	0	0,00	0	0,00
976	an sonstige öffentliche Sonderrechnungen	0	0,00	0	0,00
977	an Kreditinstitute (einschl. Sparkassen)	640.000	55,19	615.000	1.616.167,47
978	an übrige Bereiche	0	0,00	0	0,00
979	Innere Verrechnungen	0	0,00	0	0,00
97	ZWISCHENSUMME	640.000	55,19	615.000	1.616.167,47
98	Zuweisungen und Zuschüsse für Investitionen				
980	an Bund	0	0,00	0	0,00
981	an Land	0	0,00	0	0,00
982	an Gemeinden/Gv	3.000	0,26	3.000	0,00
983	an Zweckverbänden und dgl.	0	0,00	0	0,00
984	an Träger der gesetzlichen Sozialversicherung	0	0,00	0	0,00
985	an kommunale Sonderrechnungen	0	0,00	0	0,00
986	an sonstige öffentliche Sonderrechnungen	0	0,00	0	610,16
987	an private Unternehmen	114.000	9,83	251.000	59.521,76
988	an übrige Bereiche	102.000	8,80	48.000	24.816,53
98	ZWISCHENSUMME	219.000	18,89	302.000	84.948,45
99	Sonstiges				
990	Kreditbeschaffungskosten, Disagio	0	0,00	0	0,00
991	Ablösung von Dauerlasten	5.000	0,43	10.000	2.909,75
992	Deckung von Fehlbeträgen (Soll-Fehlbeträgen)	0	0,00	0	0,00
995	Abschlusstechnische Vorgänge (Ist-Fehlbetrag des Vermögenshaushalts)	0	0,00	0	0,00
99	ZWISCHENSUMME	5.000	0,43	10.000	2.909,75

Gruppierungsübersicht

Grupp.-Nr.	Bezeichnung der Hauptgruppen, Gruppen und Untergruppen	Ansatz 2022 EUR	je Einwohner in EUR	Ansatz 2021 EUR	Rechnungs.-Erg. 2020 EUR
Ausgaben					
9	GESAMTAUSGABEN DES VERMÖGENSHAUSHALTES	17.017.100	1.467,49	18.115.000	16.655.123,69
	GESAMTAUSGABEN DES VWHH UND VMHH	45.550.000	3.928,07	43.070.200	51.861.934,40

*** Ende der Liste "Gruppierungsübersicht" ***

Gemeinde

1 Gemeinde Kissing

Gld. Nr.	Aufgabenbereich	Einnahmen aus Verwaltung und Betrieb	Sonstige Finanzeinnahmen	Personalausgaben	Sächlicher Verw.- und Betriebsaufwand, weitere Finanzausgaben	Zuweisungen und Zuschüsse	Zuschussbedarf (Sp.3 und 4 ./.5 bis 7)	Objektbezogene Einnahmen des Verm.-HH	Baumaßnahmen	Sonstige Investitionsausgaben	Verpflichtungsermächtigungen
	Gruppierungsziffer	10 - 17	20-22, 24-26	40 - 46	50-68,84	70 - 78		32 - 36	94 - 96	92,93,98,99	
		EUR	EUR	EUR	EUR	EUR	EUR	EUR	EUR	EUR	EUR
1	2	3	4	5	6	7	8	9	10	11	12
00	Gemeinde-, Kreis-, Bezirksorgane <i>Je EW.</i>	40.100 3	0 0	355.400 31	29.100 3	0 0	-344.400 -30	0 0	0 0	5.000 0	0 0
02	Hauptverwaltung <i>Je EW.</i>	15.000 1	0 0	701.000 60	160.300 14	0 0	-846.300 -73	0 0	0 0	1.000 0	0 0
03	Finanzverwaltung <i>Je EW.</i>	41.300 4	40.100 3	510.400 44	162.800 14	0 0	-591.800 -51	0 0	0 0	1.000 0	0 0
05	Besondere Dienststellen der allgemeinen Verwaltung <i>Je EW.</i>	14.200 1	0 0	68.100 6	12.200 1	0 0	-66.100 -6	0 0	0 0	1.000 0	0 0
06	Einrichtungen für die gesamte Verwaltung <i>Je EW.</i>	41.000 4	0 0	446.100 38	488.000 42	0 0	-893.100 -77	0 0	248.000 21	239.000 21	0 0
08	Einrichtungen und Maßnahmen für Verwaltungsangehörige <i>Je EW.</i>	0 0	0 0	76.000 7	79.100 7	0 0	-155.100 -13	0 0	0 0	0 0	0 0
0	Allgemeine Verwaltung <i>Je EW.</i>	151.600 13	40.100 3	2.157.000 6	931.500 81	0 0	-2.896.800 -250	0 0	248.000 21	247.000 21	0 0
11	Öffentliche Ordnung <i>Je EW.</i>	88.800 8	0 0	390.400 34	80.200 7	0 0	-381.800 -33	0 0	0 0	24.000 2	0 0
13	Brandschutz <i>Je EW.</i>	12.500 1	0 0	61.000 5	210.600 18	2.600 0	-261.700 -23	60.000 5	70.000 6	357.000 31	0 0
14	Katastrophenschutz, Zivilschutz <i>Je EW.</i>	300 0	0 0	23.200 2	25.100 2	0 0	-48.000 -4	158.000 14	158.000 14	0 0	0 0
16	Rettungsdienst <i>Je EW.</i>	0 0	0 0	0 0	0 0	500 0	-500 0	0 0	0 0	2.000 0	0 0
1	Öffentliche Sicherheit und Ordnung <i>Je EW.</i>	101.600 9	0 0	474.600 0	315.900 27	3.100 0	-692.000 -60	218.000 19	228.000 20	383.000 33	0 0
20	Schulverwaltung <i>Je EW.</i>	0 0	0 0	0 0	23.000 2	0 0	-23.000 -2	0 0	0 0	0 0	0 0

Gemeinde

1 Gemeinde Kissing

Gld. Nr.	Aufgabenbereich	Einnahmen aus Verwaltung und Betrieb	Sonstige Finanzeinnahmen	Personalausgaben	Sächlicher Verw.- und Betriebsaufwand, weitere Finanzausgaben	Zuweisungen und Zuschüsse	Zuschussbedarf (Sp.3 und 4 ./.5 bis 7)	Objektbezogene Einnahmen des Verm.-HH	Baumaßnahmen	Sonstige Investitionsausgaben	Verpflichtungsermächtigungen
	Gruppierungsziffer	10 - 17	20-22, 24-26	40 - 46	50-68,84	70 - 78		32 - 36	94 - 96	92,93,98,99	
		EUR	EUR	EUR	EUR	EUR	EUR	EUR	EUR	EUR	EUR
1	2	3	4	5	6	7	8	9	10	11	12
21	Grund- und Mittelschulen	630.700	0	741.100	720.900	40.200	-871.500	305.000	1.069.000	304.000	0
	Je EW.	54	0	64	62	3	-75	26	92	26	0
29	Übrige schulische Aufgaben	185.100	0	57.000	213.200	0	-85.100	0	0	1.000	0
	Je EW.	16	0	5	18	0	-7	0	0	0	0
2	Schulen	815.800	0	798.100	957.100	40.200	-979.600	305.000	1.069.000	305.000	0
	Je EW.	70	0	0	82	3	-84	26	92	26	0
32	Museen, Sammlungen, Ausstellungen	0	0	0	10.500	400	-10.900	38.000	54.000	17.000	0
	Je EW.	0	0	0	1	0	-1	3	5	1	0
33	Theater und Musikpflege	0	0	0	100	1.500	-1.600	0	0	2.000	0
	Je EW.	0	0	0	0	0	0	0	0	0	0
34	Heimat- und sonst. Kulturpfl.	3.600	0	15.300	37.000	5.500	-54.200	0	4.000	2.000	0
	Je EW.	0	0	1	3	0	-5	0	0	0	0
35	Volksbildung	11.300	0	172.500	56.000	17.500	-234.700	2.000	68.000	50.000	0
	Je EW.	1	0	15	5	2	-20	0	6	4	0
36	Naturschutz, Denkmalschutz und -pflege	0	0	0	10.600	11.100	-21.700	0	0	0	0
	Je EW.	0	0	0	1	1	-2	0	0	0	0
37	Kirchliche Angelegenheiten	0	0	0	4.200	100	-4.300	10.000	83.000	6.000	0
	Je EW.	0	0	0	0	0	0	1	7	1	0
3	Wissensch., Forschung, Kultur	14.900	0	187.800	118.400	36.100	-327.400	50.000	209.000	77.000	0
	Je EW.	1	0	0	10	3	-28	4	18	6	0
43	Eigene Einrichtungen der Sozialhilfe und der Kriegsopferfürsorge	32.500	0	0	61.500	53.000	-82.000	2.525.000	136.000	2.417.000	0
	Je EW.	3	0	0	5	5	-7	218	12	208	0
46	Einrichtungen der Jugendhilfe	3.055.000	0	88.400	322.000	5.015.000	-2.370.400	546.000	927.000	232.000	0
	Je EW.	263	0	8	28	432	-204	47	80	20	0
47	Förderung anderer Träger der Wohlfahrtspflege und Jugendhilfe sowie sonstiger Dritter	0	0	0	1.000	6.000	-7.000	0	0	0	0
	Je EW.	0	0	0	0	1	-1	0	0	0	0

Gemeinde

1 Gemeinde Kissing

Gld. Nr.	Aufgabenbereich	Einnahmen aus Verwaltung und Betrieb	Sonstige Finanzeinnahmen	Personalausgaben	Sächlicher Verw.- und Betriebsaufwand, weitere Finanzausgaben	Zuweisungen und Zuschüsse	Zuschussbedarf (Sp.3 und 4 ./.5 bis 7)	Objektbezogene Einnahmen des Verm.-HH	Baumaßnahmen	Sonstige Investitionsausgaben	Verpflichtungsermächtigungen
	Gruppierungsziffer	10 - 17	20-22, 24-26	40 - 46	50-68,84	70 - 78		32 - 36	94 - 96	92,93,98,99	
		EUR	EUR	EUR	EUR	EUR	EUR	EUR	EUR	EUR	EUR
1	2	3	4	5	6	7	8	9	10	11	12
48	Weitere soziale Bereiche	1.000	0	0	0	1.000	0	0	0	0	0
	Je EW.	0	0	0	0	0	0	0	0	0	0
49	Sonstige soziale Angelegenheiten	0	0	0	0	0	0	0	0	0	0
	Je EW.	0	0	0	0	0	0	0	0	0	0
4	Soziale Sicherung	3.088.500	0	88.400	384.500	5.075.000	-2.459.400	3.071.000	1.063.000	2.649.000	0
	Je EW.	266	0	0	33	438	-212	265	92	228	0
54	Sonstige Einrichtungen und Maßnahmen der Gesundheitspflege	0	0	0	5.000	16.500	-21.500	0	0	0	0
	Je EW.	0	0	0	0	1	-2	0	0	0	0
55	Förderung des Sports	1.000	0	0	6.500	15.000	-20.500	0	0	27.000	0
	Je EW.	0	0	0	1	1	-2	0	0	2	0
56	Eigene Sportstätten	196.700	0	144.800	493.500	0	-441.600	0	667.000	32.000	0
	Je EW.	17	0	12	43	0	-38	0	58	3	0
58	Park- und Gartenanlagen	100	0	214.300	22.800	0	-237.000	0	6.000	0	0
	Je EW.	0	0	18	2	0	-20	0	1	0	0
59	Sonstige Erholungseinrichtungen	0	0	0	500	4.500	-5.000	0	15.000	50.000	0
	Je EW.	0	0	0	0	0	0	0	1	4	0
5	Gesundheit, Sport, Erholung	197.800	0	359.100	528.300	36.000	-725.600	0	688.000	109.000	0
	Je EW.	17	0	0	46	2	-62	0	60	9	0
60	Bauverwaltung	17.800	0	404.200	19.000	0	-405.400	0	0	11.000	0
	Je EW.	2	0	35	2	0	-35	0	0	1	0
61	Städtebauliche Planung, Städtebauförderung, Vermessung, Bauordnung	1.700	0	11.100	183.200	0	-192.600	8.000	0	0	0
	Je EW.	0	0	1	16	0	-17	1	0	0	0
62	Wohnungsbauförderung und Wohnungsfürsorge	0	0	0	0	0	0	10.000	0	400.000	0
	Je EW.	0	0	0	0	0	0	1	0	34	0
63	Gemeindestraßen	110.600	0	340.800	273.300	0	-503.500	855.000	959.000	162.000	0
	Je EW.	10	0	29	24	0	-43	74	83	14	0

Gemeinde

1 Gemeinde Kissing

Gld. Nr.	Aufgabenbereich	Einnahmen aus Verwaltung und Betrieb	Sonstige Finanzeinnahmen	Personalausgaben	Sächlicher Verw.- und Betriebsaufwand, weitere Finanzausgaben	Zuweisungen und Zuschüsse	Zuschussbedarf (Sp.3 und 4 ./.5 bis 7)	Objektbezogene Einnahmen des Verm.-HH	Baumaßnahmen	Sonstige Investitionsausgaben	Verpflichtungsermächtigungen
	Gruppierungsziffer	10 - 17	20-22, 24-26	40 - 46	50-68,84	70 - 78		32 - 36	94 - 96	92,93,98,99	
		EUR	EUR	EUR	EUR	EUR	EUR	EUR	EUR	EUR	EUR
1	2	3	4	5	6	7	8	9	10	11	12
67	Straßenbeleuchtung und -reinigung	0	0	0	135.000	0	-135.000	0	0	93.000	0
	Je EW.	0	0	0	12	0	-12	0	0	8	0
68	Parkeinrichtung	0	0	0	0	0	0	0	40.000	0	0
	Je EW.	0	0	0	0	0	0	0	3	0	0
69	Wasserläufe, Wasserbau	2.700	0	0	5.500	100	-2.900	0	105.000	0	0
	Je EW.	0	0	0	0	0	0	0	9	0	0
6	Bau- und Wohnungswesen, Verkehr	132.800	0	756.100	616.000	100	-1.239.400	873.000	1.104.000	666.000	0
	Je EW.	12	0	0	54	0	-107	76	95	57	0
70	Abwasserbeseitigung	979.100	0	133.700	524.000	650.000	-328.600	40.000	606.000	76.000	0
	Je EW.	84	0	12	45	56	-28	3	52	7	0
72	Abfallbeseitigung	85.500	0	90.000	39.600	0	-44.100	123.000	153.000	1.000	0
	Je EW.	7	0	8	3	0	-4	11	13	0	0
73	Märkte	0	0	0	300	100	-400	0	0	2.000	0
	Je EW.	0	0	0	0	0	0	0	0	0	0
75	Bestattungswesen	139.400	0	246.000	149.800	0	-256.400	0	638.000	7.000	0
	Je EW.	12	0	21	13	0	-22	0	55	1	0
76	Sonstige öffentliche Einrichtungen	1.300	0	0	1.900	0	-600	0	7.000	0	0
	Je EW.	0	0	0	0	0	0	0	1	0	0
77	Hilfsbetriebe der Verwaltung	49.900	0	242.200	280.900	0	-473.200	2.000	213.000	69.000	0
	Je EW.	4	0	21	24	0	-41	0	18	6	0
78	Förderung der Land- und Forstwirtschaft	0	0	0	25.000	5.600	-30.600	0	0	2.000	0
	Je EW.	0	0	0	2	0	-3	0	0	0	0
79	Fremdenverkehr, sonstige Förderung von Wirtschaft und Verkehr	0	0	0	100	100	-200	0	0	0	0
	Je EW.	0	0	0	0	0	0	0	0	0	0
7	Öffentliche Einrichtungen, Wirtschaftsförderung	1.255.200	0	711.900	1.021.600	655.800	-1.134.100	165.000	1.617.000	157.000	0
	Je EW.	107	0	0	87	56	-98	14	139	14	0

Gemeinde

1 Gemeinde Kissing

Gld. Nr.	Aufgabenbereich	Einnahmen aus Verwaltung und Betrieb	Sonstige Finanzeinnahmen	Personalausgaben	Sächlicher Verw.- und Betriebsaufwand, weitere Finanzausgaben	Zuweisungen und Zuschüsse	Zuschussbedarf (Sp.3 und 4 ./.5 bis 7)	Objektbezogene Einnahmen des Verm.-HH	Baumaßnahmen	Sonstige Investitionsausgaben	Verpflichtungsermäßigungen
	Gruppierungsziffer	10 - 17	20-22, 24-26	40 - 46	50-68,84	70 - 78		32 - 36	94 - 96	92,93,98,99	
		EUR	EUR	EUR	EUR	EUR	EUR	EUR	EUR	EUR	EUR
1	2	3	4	5	6	7	8	9	10	11	12
81	Versorgungsunternehmen <i>Je EW.</i>	1.060.800 91	277.000 24	261.900 23	917.800 79	0 0	158.100 14	145.000 13	580.000 50	75.000 6	0 0
88	Allgemeines Grundvermögen <i>Je EW.</i>	34.300 3	0 0	15.800 1	16.500 1	0 0	2.000 0	100.000 9	155.000 13	405.000 35	0 0
8	Wirtschaftliche Unternehmen, allgemeines Grund- und Sondervermögen <i>Je EW.</i>	1.095.100 94	277.000 24	277.700 1	934.300 80	0 0	160.100 14	245.000 22	735.000 63	480.000 41	0 0
	Gesamt <i>Je EW.</i>	6.853.300 589	317.100 27	5.810.700 501	5.807.600 500	5.846.300 502	-10.294.200 -887	4.927.000 426	6.961.000 600	5.073.000 435	0 0

*** Ende der Liste "Haushaltsquerschnitt - Einzelpläne 0-8" ***

Gemeinde

1 Gemeinde Kissing

Gld. Nr.	Aufgabenbereich	Steuern und allgemeine Zuweisungen	Einnahmen aus Verw. u.Betrieb Sonstige Finanz-einnahmen	Deckungsreserve	Sonstige Finanzausgaben	Überschuss (Sp.3+4 ./5+6)	Sonstige Einnahmen des VMH	Sonstige Ausgaben des VMH
	Gruppierungsziffer	00 - 08 EUR	158,20,21, 23,26-28 EUR	47, 85 EUR	80-84,86 EUR	 EUR	30,31,37 EUR	90,91,97, 990,992 EUR
1	2	3	4	5	6	7	8	9
90	Steuern, allgemeine Zuweisungen und allgemeine Umlagen <i>Je EW.</i>	16.339.800 1409	0 0	0 0	10.658.300 919	5.681.500 490	142.000 12	0 0
91	Sonstige allgemeine Finanzwirtschaft <i>Je EW.</i>	0 0	5.022.700 433	100.000 9	310.000 27	4.612.700 398	11.948.100 1030	4.983.100 430
9	Allgemeine Finanzwirtschaft <i>Je EW.</i>	16.339.800 1409	5.022.700 433	100.000 0	10.968.300 946	10.294.200 888	12.090.100 1042	4.983.100 430
	Gesamt <i>Je EW.</i>	16.339.800 1409	5.022.700 433	100.000 9	10.968.300 946	10.294.200 888	12.090.100 1042	4.983.100 430

*** Ende der Liste "Haushaltsquerschnitt - Einzelplan 9" ***

Verwaltungshaushalt

**Einzelplan 0:
Allgemeine Verwaltung**

Gemeinde1 Gemeinde Kissing

Einzelplan0 Allgemeine Verwaltung

Abschnitt00 Gemeinde-, Kreis-, Bezirksorgane

U-Abschnitt00000 Gemeindeorgane

Haushaltsstelle		Haushaltsansatz		Ergebnis der Jahresrechnung	Erläuterungen	
Nr.	Bezeichnung	2022	2021	2020	Sonst.	
		EUR	EUR	EUR	Amt	DVM Vermerk
1	2	3	4	5	6	
	Einnahmen					
.1500	Sonstige Verwaltungs-und Betriebeinnahmen (z. B. Versicherungen)	100	100	0,00	100	
.1690	Innere Verrechnungen (Verwaltungskosteners. d. öffentl.Eintr.) <i>Wasserversorgung - Sachkosten</i>	40.000	40.000	39.264,96	230	
	Einnahmen	40.100	40.100	39.264,96		
	Ausgaben					
.4000	Aufwendungen für ehrenamtliche Tätigkeit (ehrenamtl.Bgm., <i>Sitzungsg./Aufwandsentsch.</i> <i>Aufwandsentsch. 2. + 3. Bgm. Betriebsausfl./Weihnachtsf.</i> <i>Sonstiges</i>	93.200	95.600	87.913,19	130	G1
.4100	Dienstbezüge u. Aufw.entsch. d. berufsm. 1. Bgm. <i>Dienstbezüge des 1. Bgm.</i> <i>Aufwandsentsch. 1. Bgm.</i> <i>Reisekostenpauschale</i>	123.000	122.400	117.203,11	100	G1
.4110	Versorgungsrücklagen nach BBesG und BayVersRücklG	---	---	0,00	100	G1
.4140	Angestelltenvergütungen	0	0	0,00	100	G1
.4210	Versorgungsrücklagen nach BBesG und BayVersRücklG	---	---	0,00	100	G1
.4300	Beiträge zu Versorgungskassen für 1. Bürgermeister (Umlage Bayer.Verso	102.600	96.200	95.584,93	100	G1
.4400	Nachversicherung von Beamten	1.600	1.700	845,07	100	G1
.4440	Beiträge zur gesetzlichen Sozialversicherung für Angestellte	0	0	492,08	100	G1
.4460	Arbeitgeber-Anteil Sozialversicherung Beamte	0	0	0,00	100	G1
.4500	Beihilfen,Unterstützungen u. dgl.f.Hauptamtl.Bürgermeister (Beiträge	35.000	35.000	31.385,85	100	G1
.5200	Geräte-,Ausstattungs-, Aus- rüstungs- u. sonst. Gebrauchs- gegenstän	1.000	1.000	1.054,22	120	G10
.5620	Aus-und Fortbildung, Umschulung	2.000	2.000	878,71	100	G10
.5700	Weitere Verwaltungs-und Betriebsausgaben (Repräsentation) <i>1.Mai-Veranstaltung</i> <i>Städtepartnerschaft</i>	10.500	10.700	7.390,27	120	G10
.6300	Weitere Verwaltungs-und Betriebsausgaben; EDV	500	500	0,00	100	G10
.6400	Steuern, Versicherungen, Leistungen bei nichtversicherten Schäden <i>Dienstfahrtversicherung</i>	2.200	2.500	1.774,29	120	G10

Legende:

Amt - Mittelbewirtschaftendes Amt

DVM - Deckungsvermerk (Gxxxx - gegenseitige Deckung, Exxxx - Einseitige Deckung, Uxxxx - Unechte Deckung, Zxxxx -Zweckbindung, Kxxxx - Kombinierte Deckung)

Gemeinde 1 Gemeinde Kissing
Einzelplan 0 Allgemeine Verwaltung
Abschnitt 00 Gemeinde-, Kreis-, Bezirksorgane
U-Abschnitt 00000 Gemeindeorgane

Haushaltsstelle		Haushaltsansatz		Ergebnis der Jahresrechnung	Erläuterungen	
Nr.	Bezeichnung	2022	2021	2020	Sonst.	
		EUR	EUR	EUR	Amt	DVM Vermerk
1	2	3	4	5	6	
.6500	Geschäftsausgaben (Bürobedarf)	100	100	17,61	100	G10
.6510	Bücher, Zeitschriften und dgl.	200	200	1.005,00	100	G10
.6520	Postgebühren	600	600	2.798,42	120	G10
	GEZ					
.6521	Telefongebühren	5.500	5.500	4.520,08	120	G10
	inkl. Tablets für GR					
.6540	Dienstreisen	1.000	2.000	565,55	100	G10
	(Reisekostenvergütung usw.)					
.6600	Verfügungsmittel	5.500	4.500	877,06	100	
	davon					
	500 € f. Seniorenbeauftragten					
	500 € f. Jugendbeauftragten					
	Ausgaben	384.500	380.500	354.305,44		
	UAB 00000 Zu-/Überschuss	-344.400	-340.400	-315.040,48		
	Einnahmen	40.100	40.100	39.264,96		
	Ausgaben	384.500	380.500	354.305,44		
	AB 00 Zu-/Überschuss	-344.400	-340.400	-315.040,48		

Legende: Amt - Mittelbewirtschaftendes Amt
DVM - Deckungsvermerk (Gxxxx - gegenseitige Deckung, Exxxx - Einseitige Deckung, Uxxxx - Unechte Deckung, Zxxxx - Zweckbindung, Kxxxx - Kombinierte Deckung)

Gemeinde 1 Gemeinde Kissing
Einzelplan 0 Allgemeine Verwaltung
Abschnitt 02 Hauptverwaltung
U-Abschnitt 02000 Hauptverwaltung

Haushaltsstelle		Haushaltsansatz		Ergebnis der Jahresrechnung	Erläuterungen	
Nr.	Bezeichnung	2022	2021	2020	Sonst.	
		EUR	EUR	EUR	Amt	DVM Vermerk
1	2	3	4	5	6	
	Einnahmen					
.1000	Verwaltungsgebühren (Ersatz von Auslagen usw.)	900	200	1.190,00	100	
.1300	Einnahmen aus Verkauf (von nicht als Vermögen erfassten beweglichen	100	100	147,60	100	
.1690	Innere Verrechnungen (Verwaltungskostenbeiträge d. Gebührenha Wasserversorgung/Sachkosten	14.000	10.000	14.213,34	230	
	Einnahmen	15.000	10.300	15.550,94		
	Ausgaben					
.4100	Beamtenbezüge	110.000	109.800	106.320,27	100	G1
.4110	Versorgungsrücklagen nach BBesG und BayVersRückG	---	---	0,00	100	G1
.4140	Angestelltenvergütungen	377.100	330.900	271.236,65	100	G1
.4210	Umlagen zum Bayer.Versorgungsverband Fuer Beamte	---	---	0,00	100	G1
.4300	Umlagen zum Bayer.Versorgungsverband für Beamte	90.000	55.000	68.964,66	100	G1
.4340	Beiträge u.Umlage Z.Zusatzversorgungskasse f.Angestellte	30.900	26.800	22.276,84	100	G1
.4440	Beiträge Z. Gesetzl.Sozialversicherung für Angestell	79.400	69.300	55.250,08	100	G1
.4500	Beihilfen, Beih.Vers.Beiträge für Beamte, Angest., Arbeiter, Versorgg.	13.600	8.500	8.480,66	100	G1
.5200	Geräte, Ausstattungs-, Aus- rüstungs- und sonstige Gebrauchsgegenstä	1.000	2.000	531,47	120	G11
.5700	Verwaltungs-und Betriebsausg. (Öffentlichkeitsarbeit)	5.000	7.000	2.566,76	100	G11
.6300	Weitere Verw.-und Betriebsausgaben (Datenverarbeitung etc.	1.500	1.500	668,12	100	
.6400	Steuern, Versicherungen, Schadensfälle Unfallversicherung (KUVB) 40.000 Haftpflichtversicherung Rechtsschutzversicherung Eigenbeteiligungen (z. B. Haftpflichtschäden) Sonstiges	104.000	95.000	94.755,71	120	G11
.6500	Bürobedarf (Schreibmaterial, Vordrucke und Dergl.)	500	500	37,27	100	G11
.6510	Bücher,Zeitschriften und dgl.	11.500	11.500	10.863,33	100	G11
.6520	Postgebühren	100	100	82,81	120	G11
.6530	Öffentliche Bekanntmachungen	16.000	15.000	12.712,30	100	G11
.6540	Dienstreisen (Reisekostenvergütung usw.)	3.100	700	0,00	100	G11
.6550	Sachverständigen-, Gerichts- und ähnliche Kosten (Vergütung, Honorar,	1.000	3.000	774,40	130	G11

Legende: Amt - Mittelbewirtschaftendes Amt
DVM - Deckungsvermerk (Gxxxx - gegenseitige Deckung, Exxxx - Einseitige Deckung, Uxxxx - Unechte Deckung, Zxxxx -Zweckbindung, Kxxxx - Kombinierte Deckung)

Gemeinde 1 Gemeinde Kissing
Einzelplan 0 Allgemeine Verwaltung
Abschnitt 02 Hauptverwaltung
U-Abschnitt 02000 Hauptverwaltung

Haushaltsstelle		Haushaltsansatz		Ergebnis der Jahresrechnung	Erläuterungen	
Nr.	Bezeichnung	2022	2021	2020	Sonst.	
		EUR	EUR	EUR	Amt	DVM Vermerk
1	2	3	4	5	6	
.6580	Sonstige Geschäftsausgaben (Ehrungen,Auszeichnungen,Blumen,Kränze) <i>Grabpflege Wax</i>	4.500	4.500	392,68	120	G11
.6610	Mitgliedsbeiträge an Verbände, Vereine und dgl.(Gemeindetag, Städtetag, <i>Bayerischer Gemeindetag</i> <i>Bayerischer Städtetag</i> <i>Kommunaler Arbeitgeberverband</i> <i>Sonstiges</i>	12.000	12.000	10.854,26	100	G11
.6620	Vermischte Ausgaben (Geringfügige Ausg.f.d.keine eigene Hst.	100	100	0,00	100	G11
	Ausgaben	861.300	753.200	666.768,27		
	UAB 02000 Zu-/Überschuss	-846.300	-742.900	-651.217,33		
	Einnahmen	15.000	10.300	15.550,94		
	Ausgaben	861.300	753.200	666.768,27		
	AB 02 Zu-/Überschuss	-846.300	-742.900	-651.217,33		

Gemeinde 1 Gemeinde Kissing
Einzelplan 0 Allgemeine Verwaltung
Abschnitt 03 Finanzverwaltung
U-Abschnitt 03000 Finanzverwaltung

Haushaltsstelle		Haushaltsansatz		Ergebnis der Jahresrechnung	Erläuterungen	
Nr.	Bezeichnung	2022	2021	2020	Sonst.	
		EUR	EUR	EUR	Amt	DVM Vermerk
1	2	3	4	5	6	
	Einnahmen					
.1000	Verwaltungsgebühren (Mahngebühren usw.)	4.000	4.000	4.163,23	200	
.1010	Gebühren für Negativzeugnisse	1.500	1.500	1.425,00	200	
.1500	Sonstige Verwaltungs- und Betriebseinnahmen (z. B. Vers.Leistg.)	100	100	156,04	120	
.1660	Erstattungen durch den Landkreis für die Abfallbeseitigung - Verwaltungskosteners	5.700	5.500	5.792,00	200	
.1690	Innere Verrechnungen (Verm.Kostenersätze d. Öffentlichen Einr Abwasserbeseitigung/Sachkosten Bestattungswesen/Sachkosten Wasserversorgung/Sachkosten	30.000	25.000	33.128,00	230	
.2610	Weitere Finanzeinnahmen (Beitreibungsgeb., Zinsen, Säumniszuschl auch Zwangsgelder	15.000	9.000	26.572,93	213	
	Einnahmen	56.300	45.100	71.237,20		
	Ausgaben					
.4100	Beamtenbezüge	39.300	39.300	38.735,83	100	G1
.4110	Versorgungsrücklagen nach BBesG und BayVersRückIG	---	---	0,00	100	G1
.4140	Angestelltenvergütungen	310.000	376.900	232.150,50	100	G1
.4210	Versorgungsrücklagen nach BBesG und BayVersRückIG	---	---	0,00	100	G1
.4300	Umlagen zum Bayer.Versorgungsverband für Beamte	47.200	47.000	47.855,68	100	G1
.4340	Beiträge zur Zusatzversorgungskasse für Angestellte	29.500	34.800	19.723,64	100	G1
.4440	Beiträge Z. Gesetzl.Sozialversicherung f. Angestellt	71.400	84.400	47.032,80	100	G1
.4500	Beihilfen, Beih.Vers.Beiträge	13.000	13.000	11.373,46	100	G1
.5200	Geräte, Ausstattungs-, Aus- rüstungs- und sonstige Gebrauchsgegenstä	1.000	1.000	148,86	123	G12
.6300	Weitere Verwaltungs-u.Betriebsausgaben	500	500	14,17	120	
.6400	Steuern, Versicherungen, Schadenfälle Kassenversicherung - künftig unter 08000.6400	0	300	0,00	210	G12
.6500	Bürobedarf (Schreibbedarf, Vordrucke und Dergl.)	800	1.000	136,60	210	G12
.6510	Bücher, Zeitschriften u.dgl.	4.600	4.600	4.057,79	120	G12
.6530	Öffentliche Bekanntmachungen (Zahlungsaufforderungen und dgl.)	100	100	0,00	200	G12
.6540	Dienstreisen (Reisekostenvergütung usw.)	700	700	79,10	100	G12

Gemeinde 1 Gemeinde Kissing
Einzelplan 0 Allgemeine Verwaltung
Abschnitt 03 Finanzverwaltung
U-Abschnitt 03000 Finanzverwaltung

Haushaltsstelle		Haushaltsansatz		Ergebnis der Jahresrechnung	Erläuterungen	
Nr.	Bezeichnung	2022	2021	2020	Sonst.	
		EUR	EUR	EUR	Amt	DVM Vermerk
1	2	3	4	5	6	
.6550	Sachverständigen- ,Gerichts- und ähnliche Kosten (Rechngsprüfg./Verm. - Überörtliche Prüfung BKPV - Vermögensbuchführung, Globalberechnung, Gebührenkalkulation - Umsetzung § 2b UStG - Externe Kanzlei	70.000	35.000	3.910,54	200	G12
.6580	Konto-,Depotgebühren u.dgl. (Verwarentgelt)	55.000	33.000	50.462,97	210	G12
.6610	Mitgliedsbeitr. an Verbände, Vereine usw. (BKPV)	4.900	4.700	4.648,68	210	G12
.6620	Vermischte Ausgaben (Hundezeichen,Eintrittskarten usw.)	100	400	0,00	200	G12
.8410	Sonstige Finanzausgaben	100	300	0,00	200	G12
	Ausgaben	648.200	677.000	460.330,62		
	UAB 03000 Zu-/Überschuss	-591.900	-631.900	-389.093,42		

Gemeinde 1 Gemeinde Kissing
Einzelplan 0 Allgemeine Verwaltung
Abschnitt 03 Finanzverwaltung
U-Abschnitt 03400 Steuerverwaltung

Haushaltsstelle		Haushaltsansatz		Ergebnis der Jahresrechnung	Erläuterungen
Nr.	Bezeichnung	2022	2021	2020	Sonst. Amt DVM Vermerk
		EUR	EUR	EUR	
1	2	3	4	5	6
	Einnahmen				
.2610	Gewerbesteuerzinsen	25.000	20.000	53.647,17	200
	Nachforderungszinsen und Verspätungszusc				
.2611	Stundungszinsen	100	100	0,00	200
	Einnahmen	25.100	20.100	53.647,17	
	Ausgaben				
.8410	Gewerbesteuer	25.000	25.000	8.992,75	200
	Erstattungszinsen				
	Ausgaben	25.000	25.000	8.992,75	
	UAB 03400 Zu-/Überschuss	100	-4.900	44.654,42	
	Einnahmen	81.400	65.200	124.884,37	
	Ausgaben	673.200	702.000	469.323,37	
	AB 03 Zu-/Überschuss	-591.800	-636.800	-344.439,00	

Gemeinde 1 Gemeinde Kissing
Einzelplan 0 Allgemeine Verwaltung
Abschnitt 05 Besondere Dienststellen der allgemeinen Verwaltung
U-Abschnitt 05000 Standesamt

Haushaltsstelle		Haushaltsansatz		Ergebnis der Jahresrechnung	Erläuterungen	
Nr.	Bezeichnung	2022	2021	2020	Sonst.	
		EUR	EUR	EUR	Amt	DVM Vermerk
1	2	3	4	5	6	
	Einnahmen					
.1000	Verwaltungsgebühren (Standesamtsgebühren Lt. Gebührentarif)	14.000	11.000	11.581,00	100	
.1300	Einnahmen aus Verkauf (Familienstambbücher und Dergleichen)	200	200	132,00	100	
	Einnahmen	14.200	11.200	11.713,00		
	Ausgaben					
.4100	Beamtenbezüge	0	32.600	0,00	100	G1
.4140	Angestelltenvergütungen	41.100	79.600	80.286,90	100	G1
.4300	Umlagen zum Bayer. Versorgungsverband Fuer Beamte	10.200	21.000	0,00	100	G1
.4340	Beiträge u.Umlagen Z. Zusatzversorgungskasse f. Angestellte	5.300	5.200	5.148,61	100	G1
.4440	Beiträge zur Gesetzl. Sozialversicherung der Angestell	11.300	10.900	11.196,06	100	G1
.4500	Beihilfen,Beiträge usw.	200	5.300	2.197,57	100	G1
.5200	Geräte, Ausstattungs-, Aus- rüstungs-u.sonstige Gebrauchs- gegenstän	500	500	0,00	100	G13
.5300	Mieten (für Geräte usw.)	100	300	0,00	120	G13
.5600	Besondere Aufwendungen für Be- dienstete (Aus-u. Fortbildung) Standesamtslehrgang	6.000	5.000	787,00	100	G13
.5700	Sonstiger Aufwand	100	100	0,00	100	G13
.6300	Verwaltungs-und Betriebsausg. (Datenverarbeitung)	3.200	3.700	2.332,31	100	
.6500	Bürobedarf (Formblätter, Schreibbedarf usw.)	300	300	440,96	100	G13
.6510	Bücher,Zeitschriften etc.	700	700	434,20	100	G13
.6540	Reisekosten (Dienstreisen IM Rahmen der Fortbildung d. Standesbeamten	500	500	0,00	100	G13
.6610	Mitgliedsbeiträge an Verbände und Vereine (Fachverb.der Bayer.Standesb	200	200	110,00	100	G13
.6620	Vermischte Ausgaben	100	100	0,00	100	G13
	Ausgaben	79.800	166.000	102.933,61		
	UAB 05000 Zu-/Überschuss	-65.600	-154.800	-91.220,61		

Gemeinde 1 Gemeinde Kissing
Einzelplan 0 Allgemeine Verwaltung
Abschnitt 05 Besondere Dienststellen der allgemeinen Verwaltung
U-Abschnitt 05200 Wahlen

Haushaltsstelle		Haushaltsansatz		Ergebnis der Jahresrechnung	Erläuterungen	
Nr.	Bezeichnung	2022	2021	2020	Sonst.	
		EUR	EUR	EUR	Amt	DVM Vermerk
1	2	3	4	5	6	
	Einnahmen					
.1600	Erstattungen V.Ausgaben d. Verwh.(vom Bund f.Wahlen, Zählungen usw.	0	8.500	0,00	100	
.1610	Erstattungen V.Verwaltungs-u. Betriebsausgaben (vom Land f. Landtagswa	0	0	0,00	100	
.1620	Erstattungen v.Verwaltungs- u. Betriebsausgaben v.Gemeinden u.Gemeindev	0	0	18.366,56	100	
	Einnahmen	0	8.500	18.366,56		
	Ausgaben					
.4000	Aufwendungen für Ehrenamtliche Tätigkeit (Entschädig.an die bei d.Wahle	0	15.000	14.555,00	100	G1
.5200	Geräte, Ausstattg.- und Aus- rüstungs- und sonstige Gebrauchsgegenstä	0	500	366,72	123	G14
.5600	Aufwendung f. Bedienstete (Schulungen)	0	1.500	0,00	100	G14
.5700	Verwaltungs- und Betriebsausgaben Verpflegung/Reinigung	0	600	1.106,51	130	G14
.6300	Weitere Verwaltungs-und Betriebsausgaben	0	1.500	654,50	100	
.6500	Bürobedarf und Sonstige Geschäftsausgaben (Stimmzettel ,Gesetzbü	0	4.500	5.554,35	100	G14
.6510	Bücher,Zeitschriften u.Dergl.	500	500	649,26	100	G14
.6520	Portokosten <i>Versand v. Wahlbenachrichtigungen, Briefwahlunterlagen</i>	0	10.000	9.743,47	100	G14
.6620	Vermischte Ausgaben	0	100	0,00	100	G14
	Ausgaben	500	34.200	32.629,81		
	UAB 05200 Zu-/Überschuss	-500	-25.700	-14.263,25		
	Einnahmen	14.200	19.700	30.079,56		
	Ausgaben	80.300	200.200	135.563,42		
	AB 05 Zu-/Überschuss	-66.100	-180.500	-105.483,86		

Gemeinde 1 Gemeinde Kissing
Einzelplan 0 Allgemeine Verwaltung
Abschnitt 06 Einrichtungen für die gesamte Verwaltung
U-Abschnitt 06000 Einrichtungen für die gesamte Verwaltung

Haushaltsstelle		Haushaltsansatz		Ergebnis der Jahresrechnung	Erläuterungen	
Nr.	Bezeichnung	2022	2021	2020	Sonst.	
		EUR	EUR	EUR	Amt	DVM Vermerk
1	2	3	4	5	6	
	Einnahmen					
.1400	Einnahmen aus Vermietung	3.000	3.000	3.067,75	200	
	<i>Mieteinnahmen von BRK</i>					
.1500	Sonstige Verwaltungs-und Be- triebseinnahmen (z. B. Vers.Leistg.)	8.000	8.000	3.905,71	123	
	<i>Kopiergeld GS + MS</i>					
.1550	Versicherungsleistungen für Schadenfälle	0	0	0,00	123	
.1690	Innere Verrechnungen (Ersätze V.Verw.-u.Betriebskosten d.Gebührenhaush	30.000	30.000	30.342,20	130	
	<i>Abwasserbeseitigung/Sachkosten</i>					
	<i>Bestattungswesen/Sachkosten</i>					
	<i>Wasserversorgung/Sachkosten</i>					
.1710	Zuweisungen für lfd. Zwecke vom Land ISIS 12	0	15.000	0,00	100	
.1760	Zuweisungen für lfd. Zwecke von sonstigen öffentlichen Sonderrechnungen	0	0	0,00	100	
	<i>Erstattungen für 1 €-Job, Altersteilzeit usw.</i>					
	Einnahmen	41.000	56.000	37.315,66		
	Ausgaben					
.4140	Angestelltenvergütungen	330.000	224.500	213.487,55	100	G1
.4340	Beiträge u.Umlagen Z.Zusatzversorgungskasse f.Angest.	31.200	17.900	16.068,07	100	G1
.4440	Angestellte (Beiträge zur gesetzlichen Sozialversicherung)	84.800	46.000	43.532,65	100	G1
.4500	Beihilfen,Beiträge an Beihilfsvers.u.dgl. (Angestellte und Arb	100	100	27,09	100	G1
.5000	Unterhaltung der Grundstücke und baulichen Anlagen(Rathaus)	26.000	26.000	12.954,38	300	G15
	<i>TÜV, Wartungsverträge usw.</i>					
	<i>Pflege Aussenanlage</i>					
	<i>Sonstiges</i>					
.5100	Unterhaltung des sonstigen unbewegl. Vermögens	500	1.000	0,00	300	G15
	<i>Rathausplatz - Platanenschnitt</i>					
	<i>Brunnen - Filtereinbau, Windabschaltung, Wartung</i>					
.5200	Geräte, Ausstattung-, Ausrüstg- u. sonst. Gebrauchsgegenstände	11.200	10.000	15.989,74	123	G15
	<i>1.200 € AS/IS: DefiPAD, Arbeitsplatzausstattung IS</i>					
.5300	Mieten,Pachten,Maschinenmieten (Verwaltungsbereich)	20.000	22.000	9.063,97	130	G15
	<i>Printpoolvertrag u. a.</i>					
.5400	Bewirtschaftung d.Grundstücke baulichen Anlagen usw. (Strom, Gas, Rein	70.000	65.000	48.249,06	320	G15

Legende: Amt - Mittelbewirtschaftendes Amt
DVM - Deckungsvermerk (Gxxxx - gegenseitige Deckung, Exxxx - Einseitige Deckung, Uxxxx - Unechte Deckung, Zxxxx -Zweckbindung, Kxxxx - Kombinierte Deckung)

Gemeinde 1 Gemeinde Kissing
Einzelplan 0 Allgemeine Verwaltung
Abschnitt 06 Einrichtungen für die gesamte Verwaltung
U-Abschnitt 06000 Einrichtungen für die gesamte Verwaltung

Haushaltsstelle		Haushaltsansatz		Ergebnis der Jahresrechnung	Erläuterungen	
Nr.	Bezeichnung	2022	2021	2020	Sonst.	
		EUR	EUR	EUR	Amt	DVM Vermerk
1	2	3	4	5	6	
.5500	Haltung von Fahrzeugen (Betriebsst., Versicherung, Kfz-Steuer,	10.000	8.500	10.127,42	312	G15
.5600	Besondere Aufwendungen für Bedienstete (Dienst- und Schutzkleidung u 2500 € Schutzkleidung "Elektro" 3000 € Schutzkleidung Hausmeister	5.500	4.000	3.554,08	100	G15
.5620	Aus- und Fortbildung, Umschulung Hausmeister + Elektriker	1.100	---	---	100	G15
.5700	Weitere Verwaltungs- und Betriebsausgaben (Werkstattbedarf usw.) Christbaum Rathausplatz Hygieneschutzmaßnahmen Corona	3.000	2.000	6.845,58	130	G15
.6300	Datenverarbeitungskosten (EDV, Zeiterfassg. usw.) EDV-Kosten - Pflege von Hard- und Software Wartung Zeiterfassungsanlage Wartung Aufzugsanlage Miete ausw. Serverraum Internet-Verbindung E-Learning-Programme	132.200	106.100	79.919,61	130	
.6400	Steuern, Versicherungen, Schadensfälle Vermögenseigenschadenversicherung Gebäudebrandversicherung Leitungswasserversicherung Glasversicherung Sachversicherungen EDV-Versicherungen (einschl. Kopier- und Faxgeräte) WÜBA-Elektronikversicherungen (Kasse, Zeiterf., Aufzug) Sonstiges	11.000	10.500	8.112,81	130	G15
.6500	Bürobedarf	12.500	14.000	12.062,13	130	G15
.6520	Postgebühren	15.000	15.000	11.299,76	120	G15
.6521	Telefongebühren Internetverbindung Rathaus/Bauhof/Wasserwerk	45.000	47.000	40.586,32	120	G15
.6540	Dienstreisen (Reisekostenvergütungen usw.)	400	400	0,00	100	G15
.6550	Sachverständigen-, Gerichts- und ähnliche Kosten 124.000 € IT-Sicherheit/Cybersicherheit	124.500	36.500	29.266,66	100	G15
.6620	Vermischte Ausgaben	100	100	0,00	100	G15
Ausgaben		934.100	656.600	561.146,88		
UAB 06000 Zu-/Überschuss		-893.100	-600.600	-523.831,22		
Einnahmen		41.000	56.000	37.315,66		
Ausgaben		934.100	656.600	561.146,88		
AB 06 Zu-/Überschuss		-893.100	-600.600	-523.831,22		

Legende: Amt - Mittelbewirtschaftendes Amt
DVM - Deckungsvermerk (Gxxxx - gegenseitige Deckung, Exxxx - Einseitige Deckung, Uxxxx - Unechte Deckung, Zxxxx - Zweckbindung, Kxxxx - Kombinierte Deckung)

Gemeinde **1 Gemeinde Kissing**
 Einzelplan **0 Allgemeine Verwaltung**
 Abschnitt **08 Einrichtungen und Maßnahmen für Verwaltungsangehörige**
 U-Abschnitt **08000 Einrichtungen und Massnahmen für Verwaltungsangehörige**

Haushaltsstelle		Haushaltsansatz		Ergebnis der Jahresrechnung	Erläuterungen	
Nr.	Bezeichnung	2022	2021	2020	Sonst.	
		EUR	EUR	EUR	Amt	DVM Vermerk
1	2	3	4	5	6	
	Einnahmen					
	Einnahmen	0	0	0,00		
	Ausgaben					
.4600	Personalausgaben (soz.Betreuung d.Personals) <i>Betriebsausflug/Weihnachtsfeier</i> <i>Arbeitsmedizinische und sicherheitst. Betreuung</i> <i>Sonstiges</i>	76.000	35.800	20.726,47	130	G1
.5620	Aus-und Fortbildung,Umschulung des Personals <i>34.000 Fortbildung u. Ausbildung</i> <i>29.000 Arbeitssicherheit</i>	63.000	63.000	29.137,70	100	G16
.6400	Versicherungen <i>Dienstfahrtversicherung</i> <i>Kassenversicherung</i>	15.000	15.000	13.334,49	120	G16
.6540	Dienstreisen (Reisekostenvergütung usw.)	300	300	0,00	100	G16
.6550	Sachverständigenkosten, Gerichtskosten u.ä. (Arbeitssicherheit)	500	3.000	0,00	100	G16
.6620	Vermischte Ausgaben -Personalrat -	300	300	154,16	100	G16
	Ausgaben	155.100	117.400	63.352,82		
	UAB 08000 Zu-/Überschuss	-155.100	-117.400	-63.352,82		
	Einnahmen	0	0	0,00		
	Ausgaben	155.100	117.400	63.352,82		
	AB 08 Zu-/Überschuss	-155.100	-117.400	-63.352,82		
	Einnahmen	191.700	191.300	247.095,49		
	Ausgaben	3.088.500	2.809.900	2.250.460,20		
	EP 0 Zu-/Überschuss	-2.896.800	-2.618.600	-2.003.364,71		

Verwaltungshaushalt

**Einzelplan 1:
Öffentliche Sicherheit und Ordnung**

Gemeinde 1 Gemeinde Kissing
Einzelplan 1 Öffentliche Sicherheit und Ordnung
Abschnitt 11 Öffentliche Ordnung
U-Abschnitt 11000 Öffentliche Ordnung/Ewo

Haushaltsstelle		Haushaltsansatz		Ergebnis der Jahresrechnung	Erläuterungen	
Nr.	Bezeichnung	2022	2021	2020	Sonst.	
		EUR	EUR	EUR	Amt	DVM Vermerk
1	2	3	4	5	6	
	Einnahmen					
.1000	Verwaltungsgebühren	15.000	15.000	14.327,90	130	
.1010	Verwaltungsgebühren	3.000	3.000	2.421,68	100	
	Führungszeugn., Gewerbezentralreg.Ausk.					
.1020	Verwaltungsgebühren	70.000	70.000	54.474,60	100	
	Pass-/Ausweisgebühren					
.1300	Einnahmen aus Verkauf (Erloes aus Fundsachen usw.)	700	700	0,00	100	
.1500	Sonstige Verwaltungs- und Betriebseinnahmen (Vermischte Einnahmen)	100	100	1.100,00	100	
	Einnahmen	88.800	88.800	72.324,18		
	Ausgaben					
.4000	Aufwendungen Fuer Ehrenamtl. Tätigkeit (Aufw.-Entschädigungen) Aufwandsentschädigungen Feldgeschworene	2.000	2.000	1.638,00	130	G1
.4100	Beamtenbezüge	0	8.400	0,00	100	G1
.4140	Angestelltenverguetungen	299.100	275.200	241.219,16	100	G1
.4300	Umlagen zum Bayer. Versorgungsverband fuer Beamte	2.000	7.500	---	100	G1
.4340	Beiträge u. Umlagen zur Zusatzversorgungsk.f.Angest.	24.000	21.500	18.697,46	100	G1
.4440	Beiträge zur gesetzl. SozVers. für Angestellte	63.100	67.700	47.503,78	100	G1
.4500	Beihilfen u. Beih.Vers.Beitr.	200	2.000	826,13	100	G1
.5200	Geräte, Ausst.-, Ausrüstungs- und sonst. Gebrauchsgegenst.	500	500	30,57	100	G17
.5300	Mieten und Pachten (Geräte usw.)	1.500	1.500	1.395,19	100	G17
.5620	Aus- und Fortbildung	1.200	1.200	0,00	100	G17
.5700	Weitere Verwaltungs- und Betriebsausgaben - Feuerbeschau	7.000	9.000	455,63	100	G17
	5.000 Feuerbeschau					
	1.000 Fundtiere					
	1.000 Sonstiges					
.6300	Kosten Fuer die Datenverarbeitung usw.	1.500	1.500	1.166,09	130	
.6380	Kosten für Personalausweise und Reisepässe (Bundesdruckerei GmbH)	57.000	57.000	42.153,51	130	G17
.6400	Steuern,Versicherungen, Schadensfälle Umwelt-Haftpflichtversicherung	4.000	4.000	3.655,76	120	G17
.6500	Buerobedarf (Schreibwaren, Formblaetter etc.) Passvordrucke	2.000	2.000	313,63	100	G17
.6510	Buecher,Zeitschriften u.dgl.	4.900	3.700	3.974,42	100	G17
.6520	Post-und Fernsprechgebühren	100	100	0,00	100	G17

Legende: Amt - Mittelbewirtschaftendes Amt
DVM - Deckungsvermerk (Gxxxx - gegenseitige Deckung, Exxxx - Einseitige Deckung, Uxxxx - Unechte Deckung, Zxxxx -Zweckbindung, Kxxxx - Kombinierte Deckung)

Gemeinde 1 Gemeinde Kissing
Einzelplan 1 Öffentliche Sicherheit und Ordnung
Abschnitt 11 Öffentliche Ordnung
U-Abschnitt 11000 Öffentliche Ordnung/Ewo

Haushaltsstelle		Haushaltsansatz		Ergebnis der Jahresrechnung	Erläuterungen	
Nr.	Bezeichnung	2022	2021	2020	Sonst.	
		EUR	EUR	EUR	Amt	DVM Vermerk
1	2	3	4	5	6	
.6540	Dienstreisen (Reisekostenentschaedigungen)	400	400	0,00	100	G17
.6610	Mitgliedsbeitr. an Verbände, Vereine usw. (Tierschutzver.)	100	100	30,00	130	G17
	Ausgaben	470.600	465.300	363.059,33		
	UAB 11000 Zu-/Überschuss	-381.800	-376.500	-290.735,15		
	Einnahmen	88.800	88.800	72.324,18		
	Ausgaben	470.600	465.300	363.059,33		
	AB 11 Zu-/Überschuss	-381.800	-376.500	-290.735,15		

Gemeinde1
Einzelplan1
Abschnitt13
U-Abschnitt13000

Gemeinde Kissing
Öffentliche Sicherheit und Ordnung
Brandschutz
Brandschutz

Haushaltsstelle		Haushaltsansatz		Ergebnis der Jahresrechnung	Erläuterungen	
Nr.	Bezeichnung	2022	2021	2020	Sonst.	
		EUR	EUR	EUR	Amt	DVM Vermerk
1	2	3	4	5	6	
	Einnahmen					
.1100	Aufwendungs- und Kostenersatz für FFw-Leistungen	4.500	3.000	4.208,50	130	
.1400	Einnahmen aus Vermietung und Verpachtung <i>Miete einschl. Nebenkosten für Hausmeisterwohnung</i>	7.500	7.500	7.501,68	200	
.1500	Sonstige Verwaltungs- und Betriebseinnahmen	500	500	0,00	120	
	Einnahmen	12.500	11.000	11.710,18		
	Ausgaben					
.4000	Entschädigung an Ehrenamtl. Taetige (Aufw.- u. Verdienst- ausfallent <i>Kommandanten-, Zeugwart- und sonstige Entschädigungen Lehrgangskosten (Verdienstaussfall)</i>	55.000	40.000	25.603,36	100	G1
.4140	Angestelltenverguetungen	2.200	2.100	2.062,99	100	G1
.4340	Beiträge und Umlagen zur Zusatzversorgungskasse für Angestellte	200	200	157,32	100	G1
.4440	Beitraege zur Gesetzl. Sozialvers. Fuer Angestellte	600	500	414,21	100	G1
.4460	Sozialversicherung für geringfügig Beschäftigte Bzw. Ehrenamtl	0	0	0,00	100	G1
.4500	Beihilfen, Unterstützungen u.dgl.(Kosten von Untersuchungen) <i>Untersuchung der Atemschutzträger</i>	3.000	800	208,25	100	G1
.5000	Unterhaltung von Grundstuecken und baulichen Anlagen (Feuerwehrgerätehä	10.000	11.000	8.103,08	310	G18
.5200	Geräte, Ausst.-, Ausrüstungs- und sonst. Gebrauchsgegenst.	25.000	24.000	24.943,05	123	G18
.5400	Bewirtsch. der Grundstücke, baul. Anlagen usw. (Strom,Gas, Heizung,R	35.000	32.000	25.180,31	320	G18
.5500	Haltung von Fahrzeugen (Versicherungen,Betriebsstoffe Kfz-Steue	25.200	18.000	14.440,01	123	G18
.5600	Besondere Aufwendungen Fuer Bedienstete (Schutzbekleidung ,Ehrengaben)	26.600	25.000	31.024,70	100	G18
.5620	Aus-u.Fortbildung,Umschulung des Personals	20.000	15.000	0,00	100	G18
.5700	Weitere Verw.- u. Betriebsausgaben <i>Verbrauchs-, Schaum-, Ölbindemittel, Sanitätsausst. usw. Öffentlichkeitsarbeit</i>	5.000	2.500	203,35	130	G18
.6300	Verschiedene Aufwendungen für Verwaltung und Betrieb	11.500	4.000	5.390,64	100	G18
.6400	Steuern,Versicherungen, Schadensfaelle <i>Sachversicherung Unfall- und Haftpflichtversicherung Zusatz-Unfallversicherung Gebäudebrandversicherung</i>	20.500	14.000	11.576,53	123	G18

Legende:

Amt - Mittelbewirtschaftendes Amt
DVM - Deckungsvermerk (Gxxxx - gegenseitige Deckung, Exxxx - Einseitige Deckung, Uxxxx - Unechte Deckung, Zxxxx -Zweckbindung, Kxxxx - Kombinierte Deckung)

Gemeinde 1 Gemeinde Kissing
Einzelplan 1 Öffentliche Sicherheit und Ordnung
Abschnitt 13 Brandschutz
U-Abschnitt 13000 Brandschutz

Haushaltsstelle		Haushaltsansatz		Ergebnis der Jahresrechnung	Erläuterungen	
Nr.	Bezeichnung	2022	2021	2020	Sonst.	
		EUR	EUR	EUR	Amt	DVM Vermerk
1	2	3	4	5	6	
	<i>Kfz-Versicherung</i>					
	<i>Leitungswasserversicherung</i>					
	<i>Sonstiges</i>					
.6500	Buerobedarf und Sonstige	5.000	600	1.015,80	100	G18
.6510	Geschaeftsausgaben (Formbl.Schreibbedarf Buecher,Zeitschriften und Dergl.	2.000	1.000	1.074,40	100	G18
.6520	Postgebühren	100	100	19,50	120	G18
.6521	Telefongebühren	1.200	1.200	540,35	120	G18
.6540	Dienstreisen (Reisekostenverguetung usw.)	1.500	2.500	0,00	100	G18
.6550	Sachverständigenkosten, Gerichtskosten u.ä.	20.000	30.000	0,00	100	G18
	<i>Feuerwehrbedarfsplan</i>					
.6610	Mitgliedsbeitraege an	500	500	0,00	100	G18
.6720	Verbaende Vereine und dgl. (Bayer.Feuerw Erst.an Andere Gemeinden f.Gewaehrung V.Loeschhilfe usw.	1.500	1.500	296,52	100	G18
	<i>Umlage an Landkreis für Atemschutzstrecke</i>					
.7000	Zuschüsse für lfd. Zwecke	100	100	0,00	210	G18
.7170	Zuweisungen und Zuschuesse an Uebrige Bereiche (Freiw.Feuerwehr u.dgl.	500	500	0,00	120	G18
	<i>Zuschüsse nach den Vereinsfödrerrichtlinien</i>					
	<i>Zuschüsse für Maibaumfeier, Brandschutzaktionen, Schulkinderführungen und Sonstiges</i>					
.7180	Freiw. Beteiligung der FFw an den Einnahmen aus Aufw.- u. Kosteners	2.000	2.000	1.616,10	100	G18
	Ausgaben	274.200	229.100	153.870,47		
	UAB 13000 Zu-/Überschuss	-261.700	-218.100	-142.160,29		
	Einnahmen	12.500	11.000	11.710,18		
	Ausgaben	274.200	229.100	153.870,47		
	AB 13 Zu-/Überschuss	-261.700	-218.100	-142.160,29		

Gemeinde 1 Gemeinde Kissing
Einzelplan 1 Öffentliche Sicherheit und Ordnung
Abschnitt 14 Katastrophenschutz, Zivilschutz
U-Abschnitt 14000 Katastrophen- und Zivilschutz

Haushaltsstelle		Haushaltsansatz		Ergebnis der Jahresrechnung	Erläuterungen	
Nr.	Bezeichnung	2022	2021	2020	Sonst.	
		EUR	EUR	EUR	Amt	DVM Vermerk
1	2	3	4	5	6	
	Einnahmen					
.1500	Sonstige Verwaltungs-und Betriebseinnahmen (Vermischte Einnahmen	300	300	0,00	312	
.1600	Erst.von Verwaltungs-und Betriebsausgaben vom Bund	0	0	0,00	100	
	Einnahmen	300	300	0,00		
	Ausgaben					
.4140	Angestelltenvergütungen	17.900	17.600	17.197,42	100	G1
.4340	Beiträge zu Versorgungskassen 'Angestellte'	1.500	1.500	1.388,42	100	G1
.4440	Beiträge zur gesetzlichen Sozialversicherung 'Angestellte'	3.700	3.600	3.417,98	100	G1
.4500	Beihilfen	100	0	27,60	100	G1
.5000	Unterhaltung und Wartung der Grundstücke u. baul. Anlagen	3.000	1.000	0,00	310	G19
.5200	Geräte, Ausst.-, Ausrüstungs- und sonst. Gebrauchsgegenst.	100	100	0,00	213	G19
.5400	Bewirtschaftung der Grundstuecke Baul.Anlagen usw. (Strom,Ga	12.000	12.000	9.618,18	130	G19
.5700	Weitere Verw.-u.Betriebsausg. (Werkstattbed./Sachausgaben f. Katastrop	10.000	0	0,00	130	G19
	Ausgaben	48.300	35.800	31.649,60		
	UAB 14000 Zu-/Überschuss	-48.000	-35.500	-31.649,60		
	Einnahmen	300	300	0,00		
	Ausgaben	48.300	35.800	31.649,60		
	AB 14 Zu-/Überschuss	-48.000	-35.500	-31.649,60		

Gemeinde 1 Gemeinde Kissing
Einzelplan 1 Öffentliche Sicherheit und Ordnung
Abschnitt 16 Rettungsdienst
U-Abschnitt 16000 Rettungsdienst

Haushaltsstelle		Haushaltsansatz		Ergebnis der Jahresrechnung	Erläuterungen
Nr.	Bezeichnung	2022	2021	2020	Sonst. Amt DVM Vermerk
		EUR	EUR	EUR	
1	2	3	4	5	6
.7000	Einnahmen				
	Einnahmen	0	0	0,00	
	Ausgaben				
	Zuschuesse a.Soziale u.Aehnl.	500	500	0,00	120 G20
	Einrichtungen f.Lfd.Zwecke				
	Zuschüsse nach den Vereinsförderrichtlinien (z. B. DLRG)				
	Ausgaben	500	500	0,00	
	UAB 16000 Zu-/Überschuss	-500	-500	0,00	
	Einnahmen	0	0	0,00	
	Ausgaben	500	500	0,00	
	AB 16 Zu-/Überschuss	-500	-500	0,00	
	Einnahmen	101.600	100.100	84.034,36	
	Ausgaben	793.600	730.700	548.579,40	
	EP 1 Zu-/Überschuss	-692.000	-630.600	-464.545,04	

Verwaltungshaushalt

**Einzelplan 2:
Schulen**

Gemeinde 1 Gemeinde Kissing
Einzelplan 2 Schulen
Abschnitt 20 Schulverwaltung
U-Abschnitt 20000 Allgemeine Schulverwaltung Schulgebäude, -sportanl. usw.)

Haushaltsstelle		Haushaltsansatz		Ergebnis der Jahresrechnung	Erläuterungen	
Nr.	Bezeichnung	2022	2021	2020	Sonst.	
		EUR	EUR	EUR	Amt	DVM Vermerk
1	2	3	4	5	6	
	Einnahmen					
.1100	Benutzungsgeb./ähnl. Entgelte (Schulräume, Gymnastikraum, usw.)	0	0	0,00	100	
.1500	Sonst. Verw.-/Betriebs-einn. (z. B. Vers.Leistg.)	0	0	0,00	210	
	Einnahmen	0	0	0,00		
	Ausgaben					
.5000	Unterhaltung d. Grundstücke u. baul. Anl.	0	0	0,00	300	G21
.5200	Geraete „Ausst.-Ausruestungsgegenst. „Son.Gebrau	0	0	0,00	320	G21
.5400	Bewirtsch.d.Grundstück/Gebäude (Verbrauchsgeb., Reinigung,Gas,Strom,Mül	0	0	0,00	300	G21
.6400	Steuern,Versicherg.,Schadensf. <i>Sachversicherung</i> <i>Glasversicherung</i> <i>Gebäudeversicherung</i> <i>Leitungswasserversicherung</i> <i>EDV-Versicherungen</i> <i>Sonstiges</i>	23.000	23.000	20.557,38	210	G21
	Ausgaben	23.000	23.000	20.557,38		
	UAB 20000 Zu-/Überschuss	-23.000	-23.000	-20.557,38		
	Einnahmen	0	0	0,00		
	Ausgaben	23.000	23.000	20.557,38		
	AB 20 Zu-/Überschuss	-23.000	-23.000	-20.557,38		

Gemeinde1 Gemeinde Kissing

Einzelplan2 Schulen

Abschnitt21 Grund- und Mittelschulen

U-Abschnitt21100 Grundschule

Haushaltsstelle		Haushaltsansatz		Ergebnis der Jahresrechnung	Erläuterungen	
Nr.	Bezeichnung	2022	2021	2020	Sonst.	
		EUR	EUR	EUR	Amt	DVM Vermerk
1	2	3	4	5	6	
	Einnahmen					
.1100	Benutzungsgebühren und ähnliche Entgelte (z. B. Gymn.Raum)	0	0	195,00	120	
.1400	Mieten und Pachten <i>Dachvermietung - Photovoltaikanlage</i>	1.000	1.000	1.000,00	200	
.1500	Sonstige Verwaltungs- und Betriebseinnahmen	100	100	3.475,82	230	
.1550	Versicherungs-, Schadenersatzleistungen usw.	0	0	0,00	120	
.1710	Zuweisungen f.lfd.Zwecke vom Land - Schulbücher/Gastschülerzuweisung	5.000	5.000	25.613,79	200	
.1770	Spenden von privaten Unternehmen	0	0	500,00	200	
	Einnahmen	6.100	6.100	30.784,61		
	Ausgaben					
.4000	Aufwendungen für Ehrenamtliche Tätigkeit (Elternbeirat)	1.000	1.200	580,00	200	G1
.4140	Angestelltenverguetungen	62.700	57.700	63.750,54	100	G1
.4340	Beiträge und Umlagen zur Zusatzversorgungskasse für Angestellte	5.100	4.600	4.925,27	100	G1
.4440	Beitraege zur Gesetzl.Sozialvers.Fuer Angestellte	13.200	12.100	13.917,60	100	G1
.4500	Beihilfen	200	200	18,58	100	G1
.5000	Unterhaltung der Grundstücke und baulichen Anlagen	35.000	35.000	49.498,09	310	G22
.5100	Unterhaltung des sonst. unbew Vermögens (Innenhof, Schulgarten,Verkehr	1.000	1.000	77,24	300	G22
.5200	Geräte,Ausstattg-,Ausrüstungs u. sonst. Gebrauchsgegenstände	9.500	9.500	8.355,42	213	G22
.5210	Geräte, Ausrüstungs- u. Gebrauchsgegen- stände - JaS	500	---	---	200	G22
.5400	Bewirtsch.der Grundstuecke, bauliche Anlagen usw.(Heizung, Reinigung	110.000	110.000	101.569,18	320	G22
.5600	Besondere Aufwendungen für Bedienstete (Dienst- und Schutzkleidung)	500	500	500,00	100	G22
.5700	Schulischer Betriebsaufwand - Repräsentation, Bewirtung(Seminarschule)	200	200	84,71	200	G22
.5720	Lehr- und Unterrichtsmittel (Bücher,Lehrerbücherei, Landk.,Filme,Kre	3.500	7.000	1.032,01	200	G22
.5770	Lernmittel (Staatl.Gefoerdert)	7.500	14.000	9.945,52	200	G22
.5800	Lernmittel (Bücher, Schülerbücherei, Werkst. und sonst. Mate	1.500	3.000	1.589,37	200	G22
.5900	Sonstige Sachausgaben (Schulveranst.,Schwimmen,Verkehrssch.)	7.000	9.000	1.866,90	200	G22
.5902	Sonstige Sachausgaben - JaS	100	---	---	200	G22
.6300	Kosten Fuer Datenverarbeitung <i>Austausch v. versch. Geräten</i>	12.000	20.000	6.908,08	120	G22

Gemeinde 1 Gemeinde Kissing
Einzelplan 2 Schulen
Abschnitt 21 Grund- und Mittelschulen
U-Abschnitt 21100 Grundschule

Haushaltsstelle		Haushaltsansatz		Ergebnis der Jahresrechnung	Erläuterungen	
Nr.	Bezeichnung	2022	2021	2020	Sonst.	
		EUR	EUR	EUR	Amt	DVM Vermerk
1	2	3	4	5	6	
.6302	Kosten für Datenverarbeitung - JaS	2.000	0	0,00	200	G22
.6400	Steuern, Versicherungen	500	700	-214,55	120	G22
	Schadensfälle					
.6500	Bürobedarf (Vordrucke, Kopien, Sachbedarf d. Lehrkräfte)	8.000	12.300	6.629,43	210	G22
.6502	Bürobedarf - JaS	100	100	0,00	200	G22
.6510	Bücher und Zeitschriften (Gesetz- und Amtsblätter usw.)	1.800	1.800	1.720,44	210	G22
.6520	Postgebühren	600	500	458,41	120	G22
.6521	Telefongebühren	4.500	600	884,14	120	G22
.6522	Telefongebühren - JaS	600	200	61,98	210	G22
.6540	Dienstreisen (Fahrtkostenentsch.,Tage-u. Uebernachtun	100	100	0,00	120	G22
.6610	Mitgliedsbeiträge an Verbände, Vereine und dgl.	100	100	0,00	200	G22
.6620	Vermischte Ausgaben	500	400	1.016,03	200	G22
.6720	Erstattung von Verwaltungs-und Betriebsausgaben (Gastschulbeiträge)	0	0	0,00	200	G22
.7040	Zusch.f.lfd. Zwecke	20.000	21.000	17.666,19	200	G22
	Jugendsozialarbeit an der GS					
	Ausgaben	309.300	322.800	292.840,58		
	UAB 21100 Zu-/Überschuss	-303.200	-316.700	-262.055,97		

Gemeinde **1 Gemeinde Kissing**
 Einzelplan **2 Schulen**
 Abschnitt **21 Grund- und Mittelschulen**
 U-Abschnitt **21101 Freitags-/Ferienbetreuung**

Haushaltsstelle		Haushaltsansatz		Ergebnis der Jahresrechnung	Erläuterungen	
Nr.	Bezeichnung	2022	2021	2020	Sonst.	
		EUR	EUR	EUR	Amt	DVM Vermerk
1	2	3	4	5	6	
	Einnahmen					
.1100	Benutzungsgebühren/ähnl. Entg. (Elternbe- Freitagsgebühren	8.000	8.000	3.960,00	200	
.1300	Ferienbetreuung	6.000	6.000	1.030,00	200	
.1500	Ferienbetreuung	100	100	0,00	200	
	Spiel-,Getränke- und Essensgeld					
.1710	Zuweisungen u. Zuschüsse für lfd. Zwecke	0	100	0,00	200	
.1760	Zuweisungen für lfd. Zwecke von Sonstigen/Spenden	0	300	0,00	200	
	Einnahmen	14.100	14.500	4.990,00		
	Ausgaben					
.4140	Angestelltenvergütungen	125.200	60.300	61.366,20	100	G1
.4340	Zusatzversorgungskasse für Angestellte	11.300	4.700	4.695,27	100	G1
.4440	Gesetzl. Sozialvers. f. Angestellte	27.000	12.300	12.525,93	100	G1
.4500	Beihilfen	100	100	45,41	100	G1
.5000	Unterhalt der Grundstücke u. baul. An- lagen	2.500	2.500	2.255,09	310	G23
.5200	Geräte, Ausstattg., Ausrüstg. u. sonst.	500	1.000	0,00	213	G23
.5400	Bewirtschaftung der Grundstücke und Gebäude	7.000	6.000	6.817,23	320	G23
.5620	Aus- und Fortbildung des Personals	---	200	22,60	120	G23
.5800	Lernmittel/Sachausstattung	100	100	0,00	200	G23
.5900	Sonst. Sachausgaben (Veranst., Ausflüge)	100	300	0,00	200	G23
.6400	Steuern, Versicherungen, Leistungen bei nichtversicherten Schäden	0	0	0,00	210	G23
.6500	Bürobedarf (Vordrucke, Kopien, Sachbedarf	100	100	0,00	210	G23
.6510	Bücher, Zeitschriften u.ä.	100	100	0,00	200	G23
.6520	Postgebühren	100	100	0,00	120	G23
.6521	Telefongebühren	200	300	197,90	120	G23
.6540	Dienstreisen	200	200	0,00	120	G23
	(Fahrtkostenentsch.,Tage-u. Uebernachtun					
	Ausgaben	174.500	88.300	87.925,63		
	UAB 21101 Zu-/Überschuss	-160.400	-73.800	-82.935,63		

Gemeinde 1 Gemeinde Kissing
Einzelplan 2 Schulen
Abschnitt 21 Grund- und Mittelschulen
U-Abschnitt 21102 GS - geb. Ganztagesklassen/Ganztagesbetreuung

Haushaltsstelle		Haushaltsansatz		Ergebnis der Jahresrechnung	Erläuterungen	
Nr.	Bezeichnung	2022	2021	2020	Sonst.	
		EUR	EUR	EUR	Amt	DVM Vermerk
1	2	3	4	5	6	
	Einnahmen					
.1100	Benutzungsgebühren und ähnliche Entgelte	0	0	0,00	200	
.1300	Verkauf von Lebensmitteln	0	0	0,00	200	
.1500	Ersätze für die Benutzung	0	0	0,00	200	
.1710	Zuweisungen für lfd. Zwecke vom Land	120.000	90.000	114.969,00	200	
.1760	Spenden	0	0	0,00	200	
	Einnahmen	120.000	90.000	114.969,00		
	Ausgaben					
.4140	Angestelltenvergütungen	158.900	120.800	163.618,99	100	G1
.4340	Beiträge zu Versorgungskassen	12.800	9.400	10.052,45	100	G1
	'Angestellte'					
.4440	Beiträge zur gesetzlichen Sozialversicherung 'Angestellte'	33.400	24.700	27.424,52	100	G1
.4500	Beihilfen	100	100	6,97	100	G1
.5000	Gebäude und Grundstücksunterhalt	1.000	1.000	1.508,00	123	G23
.5200	Verwaltungs-u.Zweckausstattung	1.200	1.200	252,28	213	G23
.5400	Bewirtschaftung der Grundstücke und Gebäude	1.000	2.000	389,09	320	G23
.5620	Aus- und Fortbildung, Umschulung Grundausbildung	2.000	0	0,00	210	G23
.5720	Lernmittel (nicht zuschußfähig)	0	200	225,40	200	G23
.5770	Staatlich geförderte Lernmittel ohne Hauptschulen und übrige Förderschulen	0	0	0,00	200	G23
.5800	Lebensmittel	0	100	0,00	200	G23
.5900	Sach- und sonstiger Aufwand	1.500	1.500	2.202,05	200	G23
.6400	Steuern, Versicherungen, Leistungen bei nichtversicherten Schäden	1.700	1.700	1.453,49	120	G23
.6500	Bürobedarf	100	100	0,00	200	G23
.6510	Bücher, Zeitschriften u.ä.	100	0	0,00	200	G23
.6520	Postgebühren	100	100	0,00	200	G23
.6521	Telefongebühren	3.000	2.400	647,32	120	G23
.6710	Kommun. Mitfinanzierung geb. Ganztg bis 2021: 21102.7040	28.000	0	0,00	200	G23
.7040	Zusch.f.lfd. Zwecke Kommunaler Eigenanteil GTB bis 2018: 21102.5920 ab 2022: 21102.6710	---	30.000	28.288,00	200	G23
	Ausgaben	244.900	195.300	236.068,56		
	UAB 21102 Zu-/Überschuss	-124.900	-105.300	-121.099,56		

Legende: Amt - Mittelbewirtschaftendes Amt
DVM - Deckungsvermerk (Gxxxx - gegenseitige Deckung, Exxxx - Einseitige Deckung, Uxxxx - Unechte Deckung, Zxxxx -Zweckbindung, Kxxxx - Kombinierte Deckung)

Gemeinde 1 Gemeinde Kissing
Einzelplan 2 Schulen
Abschnitt 21 Grund- und Mittelschulen
U-Abschnitt 21300 Mittelschule (Hauptschule)

Haushaltsstelle		Haushaltsansatz		Ergebnis der Jahresrechnung	Erläuterungen	
Nr.	Bezeichnung	2022	2021	2020	Sonst.	
		EUR	EUR	EUR	Amt	DVM Vermerk
1	2	3	4	5	6	
	Einnahmen					
.1300	Einnahmen aus Verkauf	0	0	0,00	230	
.1500	Sonstige Verwaltungs- und Betriebseinnahmen	500	600	227,00	230	
.1550	Versicherungs-, Schadenersatzleistungen usw.	0	0	0,00	120	
.1622	Erstattungen durch Gemeinden und Gemeindeverbände: Gastschulbeiträge	450.000	500.000	227.075,00	200	
.1710	Zuweisungen f.lfd.Zwecke vom Land - Schulbücher	8.000	14.000	27.055,80	200	
.1720	Zuweisungen für lfd. Zwecke für Schülerfirma	0	0	0,00	200	
.1760	Zuwendungen, Spenden	0	0	0,00	200	
.1770	Spenden von privaten Unternehmen	0	0	2.250,00	200	
	Einnahmen	458.500	514.600	256.607,80		
	Ausgaben					
.4000	Aufwendungen für Ehrenamtliche Tätigkeit (Elternbeirat)	1.000	2.000	0,00	200	G1
.4100	Beamtenbezüge	2.600	2.600	2.483,03	100	G1
.4110	Versorgungsrücklage 'Beamte'	---	---	0,00	100	G1
.4140	Angestelltenverguetungen	162.100	162.500	168.521,15	100	G1
.4300	Beiträge Versorgungskassen 'Beamte' Versorgungsumlage	0	0	0,00	100	G1
.4340	Beiträge und Umlagen zur Zusatzversorgungskasse für Angestellte	13.000	12.900	15.094,00	100	G1
.4440	Beitraege zur Gesetzl.Sozialvers.Fuer Angestellte	34.500	34.400	36.146,89	100	G1
.4500	Beihilfen	100	300	22,19	100	G1
.5000	Unterhaltung der Grundstücke und baulichen Anlagen	40.000	40.000	45.770,87	310	G24
.5200	Geräte, Ausrüstungs- und Gebrauchsgegenstände	10.000	10.000	9.473,48	213	G24
.5210	Geräte, Ausrüstungs- und Gebrauchsgegen- stände - JaS	300	300	0,00	200	G24
.5300	Mieten und Pachten (Ant. Miete f. Tel., Kopierer usw.)	1.000	1.000	2.329,51	210	G24
.5400	Bewirtsch.der Grundstücke, bauliche Anlagen usw.(Heizung, Reinigung	170.000	170.000	185.223,35	320	G24
.5600	Besondere Aufwendungen für Bedienstete (Dienst- und Schutzkleidung)	500	500	500,00	100	G24
.5700	Schulischer Betriebsaufwand Repräsentation/Bewirtung)	100	200	7,60	210	G24
.5720	Lehr- u. Unterrichtsmittel (Bücher, Lehrerbücherei, Landk.,Filme,Kr	2.000	2.000	1.905,35	200	G24

Legende: Amt - Mittelbewirtschaftendes Amt
DVM - Deckungsvermerk (Gxxxx - gegenseitige Deckung, Exxxx - Einseitige Deckung, Uxxxx - Unechte Deckung, Zxxxx -Zweckbindung, Kxxxx - Kombinierte Deckung)

Gemeinde 1 Gemeinde Kissing
Einzelplan 2 Schulen
Abschnitt 21 Grund- und Mittelschulen
U-Abschnitt 21300 Mittelschule (Hauptschule)

Haushaltsstelle		Haushaltsansatz		Ergebnis der Jahresrechnung	Erläuterungen	
Nr.	Bezeichnung	2022	2021	2020	Sonst.	
		EUR	EUR	EUR	Amt	DVM Vermerk
1	2	3	4	5	6	
.5780	Lernmittel (staatl. gefördert)	14.000	14.000	15.914,03	200	G24
.5800	Lernmittel (Bücher, Schülerbücherei, Werkst., und sonst. Mat	5.000	5.000	3.247,38	200	G24
.5900	Sonstige Sachausgaben (Schulveranst.,Schwimmen, usw.)	2.500	4.500	2.180,92	200	G24
.5910	Schülerfirma Sachausgaben	0	100	0,00	200	G24
.6300	Kosten fuer Datenverarbeitung	3.500	2.500	3.717,55	120	G24
.6302	Kosten für Datenverarbeitung - JaS	2.000	500	0,00	200	G24
.6400	Steuern,Versicherungen Schadensfälle	2.200	2.000	1.676,27	210	G24
.6500	Bürobedarf (Vordrucke, Kopien, Sachbedarf d. Lehrkräfte usw.)	7.500	9.000	8.315,08	210	G24
.6502	Bürobedarf - JaS	100	100	0,00	200	G24
.6510	Bücher und Zeitschriften (Gesetz- u. Amtsblätter usw.)	700	700	495,87	210	G24
.6520	Postgebühren	1.000	600	529,45	120	G24
.6521	Telefongebühren <i>Telekom@school</i> <i>Internetverbindung</i>	3.100	10.800	698,57	120	G24
.6522	Telefongebühren - JaS	0	0	0,00	210	G24
.6540	Dienstreisen (Fahrtkostenentsch.,Tage-u. Uebernachtun	100	100	0,00	120	G24
.6620	Vermischte Ausgaben	100	100	10,00	200	G24
.6720	Erstattung von Verwaltungs-und Betriebsausgaben (Gastschulbeiträge) <i>Schüleraustausch im MS-Verbund</i>	10.500	13.000	9.150,00	200	G24
.7040	Zuschüsse für lfd. Zwecke der Schulsozialarbeit <i>JaS-Fachkraft (gfi Augsburg)</i>	20.200	19.000	17.081,69	210	G24
	Ausgaben	509.700	520.700	530.494,23		
	UAB 21300 Zu-/Überschuss	-51.200	-6.100	-273.886,43		

Legende: Amt - Mittelbewirtschaftendes Amt
DVM - Deckungsvermerk (Gxxxx - gegenseitige Deckung, Exxxx - Einseitige Deckung, Uxxxx - Unechte Deckung, Zxxxx -Zweckbindung, Kxxxx - Kombinierte Deckung)

Gemeinde 1 Gemeinde Kissing
Einzelplan 2 Schulen
Abschnitt 21 Grund- und Mittelschulen
U-Abschnitt 21302 Ganztagesklassen-MS

Haushaltsstelle		Haushaltsansatz		Ergebnis der Jahresrechnung	Erläuterungen	
Nr.	Bezeichnung	2022	2021	2020	Sonst.	
		EUR	EUR	EUR	Amt	DVM Vermerk
1	2	3	4	5	6	
	Einnahmen					
.1500	Verwaltungs- und Betriebseinnahmen	0	0	0,00	200	
.1710	Zuweisungen für lfd. Zwecke vom Land	0	0	0,00	200	
	Einnahmen	0	0	0,00		
	Ausgaben					
.4140	Angestelltenvergütungen	0	0	0,00	100	G1
.4340	Beiträge zu Versorgungskassen	0	0	0,00	100	G1
	'Angestellte'					
.4440	Beiträge zur gesetzlichen	0	0	0,00	100	G1
	Sozialversicherung 'Angestellte'					
.5200	Verwaltungs-u.Zweckausstattung	200	200	98,31	200	G24
.5720	Lernmittel	100	100	0,00	200	G24
.5770	Staatlich geförderte Lernmittel	0	0	0,00	200	G24
.5780	Staatlich geförderte Lernmittel	0	100	0,00	200	G24
.5800	Lernmittel (Bücher, Werkstatt, Küche, sonst. Material usw.)	500	500	196,54	200	G24
.5900	Weiterer Sach- und sonstiger Aufwand	100	100	0,00	200	G24
.5920	Kommunale Mitfinanzierung	---	22.000	0,00	200	G24
.6400	Steuern, Versicherungen, Leistungen bei nichtversicherten Schäden	0	0	0,00	200	G24
.6500	Bürobedarf	100	100	0,00	200	G24
.6510	Bücher, Zeitschriften u.ä.	0	0	0,00	200	G24
.6520	Post-, Fernmeldegebühren	0	100	0,00	200	G24
.6521	Telefongebühren	600	0	0,00	120	G24
.6710	Kommun. Mitfinanzierung oGTS	22.000	---	---	200	G24
	bis 2021: 21302.5920 bzw. 21302.7040					
.7040	Zusch.f.lfd. Zwecke	---	0	14.794,00	200	G24
	Ausgaben	23.600	23.200	15.088,85		
	UAB 21302 Zu-/Überschuss	-23.600	-23.200	-15.088,85		

Legende: Amt - Mittelbewirtschaftendes Amt
DVM - Deckungsvermerk (Gxxxx - gegenseitige Deckung, Exxxx - Einseitige Deckung, Uxxxx - Unechte Deckung, Zxxxx -Zweckbindung, Kxxxx - Kombinierte Deckung)

Gemeinde 1 Gemeinde Kissing
Einzelplan 2 Schulen
Abschnitt 21 Grund- und Mittelschulen
U-Abschnitt 21500 Mehrzweckhalle

Haushaltsstelle		Haushaltsansatz		Ergebnis der Jahresrechnung	Erläuterungen	
Nr.	Bezeichnung	2022	2021	2020	Sonst.	
		EUR	EUR	EUR	Amt	DVM Vermerk
1	2	3	4	5	6	
	Einnahmen					
.1100	Benutzungsgebühren und ähnliche Entgelte - MZH -	3.500	3.500	4.097,70	123	
.1120	Umsatzsteuer aus steuerpfl. Entgelten	800	800	778,56	120	
.1500	Sonst. Verw.- u. Betriebseinnahmen (Umsatzsteuerrückvergütung)	3.000	2.000	4.052,35	230	
	Einnahmen	7.300	6.300	8.928,61		
	Ausgaben					
.5000	Gebäude und Grundstücks- unterhalt - MZH -	10.000	11.000	7.805,98	310	
.5200	Geräte und Ausstattung - MZH -	1.000	2.000	672,31	123	
.5400	Bewirtschaftung der Grundstücke und Gebäude - MZH -	39.000	39.000	41.361,67	320	
.6400	Steuern, Versicherungen, Leistungen bei nichtversicherten Schäden - MZH - <i>Sachversicherung</i> <i>Glasversicherung</i> <i>Gebäudeversicherung</i> <i>Leitungswasserversicherung</i> <i>EDV-Versicherung</i> <i>Sonstiges</i>	1.500	1.500	0,00	120	
.6420	Umsatzsteuer - Zahllast an das Finanzamt	500	1.000	0,00	200	G2
.6430	Umsatzsteuer an Lieferanten	10.000	9.000	8.780,21	123	G2
.6550	Sachverständigenkosten, Gerichtskosten u.ä.	800	1.000	629,75	200	
	Ausgaben	62.800	64.500	59.249,92		
	UAB 21500 Zu-/Überschuss	-55.500	-58.200	-50.321,31		

Gemeinde 1 Gemeinde Kissing
Einzelplan 2 Schulen
Abschnitt 21 Grund- und Mittelschulen
U-Abschnitt 21501 Mensa

Haushaltsstelle		Haushaltsansatz		Ergebnis der Jahresrechnung	Erläuterungen	
Nr.	Bezeichnung	2022	2021	2020	Sonst.	
		EUR	EUR	EUR	Amt	DVM Vermerk
1	2	3	4	5	6	
	Einnahmen					
.1100	Benutzungsgebühren und ähnliche Entgelte	23.000	15.000	8.355,40	200	
	Essensverkauf/BuT-Leistungen					
.1102	Entgelte aus Essensverkauf, Kontorückstände	1.500	1.000	130,70	200	
.1400	Mieten und Pachten	100	100	100,00	200	
	(Einschl. Ersätze für Nebenkosten)					
.1500	Sonst. Verw.- u. Betriebseinnahmen	100	100	0,00	200	
	<i>Pfand f. Verlust Mensakarten</i>					
	Einnahmen	24.700	16.200	8.586,10		
	Ausgaben					
.4140	Angestelltenvergütungen	58.800	43.500	44.274,79	100	G1
.4340	Beiträge zu Versorgungskassen	4.600	3.400	3.396,79	100	G1
	'Angestellte'					
.4440	Beiträge zur gesetzlichen Sozialversicherung 'Angestellte'	13.300	9.900	9.628,53	100	G1
.4500	Beihilfen	100	100	7,74	100	G1
.5000	Gebäude- und Grundstücksunterhalt	8.000	10.000	12.484,14	123	G24
.5200	Geräte und Ausstattung	2.000	3.000	900,65	320	G24
.5400	Bewirtschaftung der Grundstücke und Gebäude	22.000	34.000	15.756,61	300	G24
.5900	Verpflegungskosten - BuT-Aufzahlung	23.000	100	12.814,54	200	G24
.5901	Verpflegungskosten - Aufzahlung	40.000	25.000	18.420,68	200	G24
.5902	Ausgleich Kontorückstände	1.500	1.000	995,20	200	G24
.6300	Datenverarbeitung	2.500	5.500	2.464,81	210	G24
.6400	Steuern, Versicherungen, Leistungen bei nichtversicherten Schäden	1.500	1.500	1.037,99	210	G24
.6500	Bürobedarf	100	100	0,00	200	G24
.6521	Telefongebühren	0	0	499,80	210	G24
	Ausgaben	177.400	137.100	122.682,27		
	UAB 21501 Zu-/Überschuss	-152.700	-120.900	-114.096,17		
	Einnahmen	630.700	647.700	424.866,12		
	Ausgaben	1.502.200	1.351.900	1.344.350,04		
	AB 21 Zu-/Überschuss	-871.500	-704.200	-919.483,92		

Legende: Amt - Mittelbewirtschaftendes Amt
DVM - Deckungsvermerk (Gxxxx - gegenseitige Deckung, Exxxx - Einseitige Deckung, Uxxxx - Unechte Deckung, Zxxxx -Zweckbindung, Kxxxx - Kombinierte Deckung)

Gemeinde 1 Gemeinde Kissing
Einzelplan 2 Schulen
Abschnitt 29 Übrige schulische Aufgaben
U-Abschnitt 29000 Schülerbeförderung

Haushaltsstelle		Haushaltsansatz		Ergebnis der Jahresrechnung	Erläuterungen	
Nr.	Bezeichnung	2022	2021	2020	Sonst.	
		EUR	EUR	EUR	Amt	DVM Vermerk
1	2	3	4	5	6	
	Einnahmen					
.1100	Benutzungsgebühren und ähnliche Entgelte (Erstattg. Beförderungskosten) <i>Anteilige Erstattung von LRA, Mering, Ried, Merching</i>	---	70.000	0,00	200	
.1500	Ersätze für den Verlust von Fahrkarten	100	100	15,00	200	
.1710	Zuweisungen u.Zuschuesse Fuer Lfd.Zwecke vom Land (Schuelerbefoerderun <i>Erstattung nach Art. 10 a BayFAG</i>	105.000	95.000	93.669,00	200	
.1720	Zuweisungen für lfd. Zwecke von Gemeinden und Gemeindeverbänden <i>Anteilige Erstattung von LRA, Mering, Ried, Merching</i>	80.000	250.000	0,00	200	
	Einnahmen	185.100	415.100	93.684,00		
	Ausgaben					
.4140	Angestelltenvergütungen	43.900	35.400	31.864,36	100	G1
.4340	Beiträge zu Versorgungskassen 'Angestellte'	3.500	2.800	2.518,45	100	G1
.4440	Beiträge zur gesetzlichen Sozialversicherung 'Angestellte'	9.500	7.600	6.626,50	100	G1
.4500	Beihilfen	100	100	2,58	100	G1
.6390	Kosten d. Schülerbeförderung durch andere Verkehrsträger (Bahn,ÖPNV) <i>MS-Verbund - Beförderungen</i>	150.000	80.000	133.915,92	200	
	Ausgaben	207.000	125.900	174.927,81		
	UAB 29000 Zu-/Überschuss	-21.900	289.200	-81.243,81		

Legende: Amt - Mittelbewirtschaftendes Amt
DVM - Deckungsvermerk (Gxxxx - gegenseitige Deckung, Exxxx - Einseitige Deckung, Uxxxx - Unechte Deckung, Zxxxx -Zweckbindung, Kxxxx - Kombinierte Deckung)

Gemeinde 1 Gemeinde Kissing
Einzelplan 2 Schulen
Abschnitt 29 Übrige schulische Aufgaben
U-Abschnitt 29500 Sonstige schulische Aufgaben

Haushaltsstelle		Haushaltsansatz		Ergebnis der Jahresrechnung	Erläuterungen	
Nr.	Bezeichnung	2022	2021	2020	Sonst.	
		EUR	EUR	EUR	Amt	DVM Vermerk
1	2	3	4	5	6	
	Einnahmen	0	0	0,00		
	Ausgaben					
.5100	Unterhaltung des sonst. unbew. Vermögens (Verkehrsübungsplatz Lehrgarte <i>Unterhaltskostenanteil an Stadt Friedberg</i>	3.200	3.200	3.468,90	320	G25
.5200	Geräte, Ausstattg.- und Aus- rüstungsgegenst.	0	0	0,00	230	G25
.6400	Steuern,Versicherg.,Schadensf (Schülerunfall- und Haftpflichtversicher	60.000	65.000	62.946,77	120	G25
.6610	Mitgliedsbeiträge an Vereine, Verbände usw.	0	0	0,00	120	G25
	Ausgaben	63.200	68.200	66.415,67		
	UAB 29500 Zu-/Überschuss	-63.200	-68.200	-66.415,67		
	Einnahmen	185.100	415.100	93.684,00		
	Ausgaben	270.200	194.100	241.343,48		
	AB 29 Zu-/Überschuss	-85.100	221.000	-147.659,48		
	Einnahmen	815.800	1.062.800	518.550,12		
	Ausgaben	1.795.400	1.569.000	1.606.250,90		
	EP 2 Zu-/Überschuss	-979.600	-506.200	-1.087.700,78		

Verwaltungshaushalt

Einzelplan 3:

Wissenschaft, Forschung, Kulturpflege

Gemeinde 1 Gemeinde Kissing
Einzelplan 3 Wissensch., Forschung, Kultur
Abschnitt 32 Museen, Sammlungen, Ausstellungen
U-Abschnitt 32100 Nichtwissensch. Museen, Sammlungen, Ausstellungen

Haushaltsstelle		Haushaltsansatz		Ergebnis der Jahresrechnung	Erläuterungen	
Nr.	Bezeichnung	2022	2021	2020	Sonst.	
		EUR	EUR	EUR	Amt	DVM Vermerk
1	2	3	4	5	6	
	Einnahmen					
.1760	Spenden	0	0	0,00	120	
	Einnahmen	0	0	0,00		
	Ausgaben					
.4160	Beschäftigungsentgelte und dgl. (Entgelte für nebenamt- lich tätige	0	0	0,00	100	G1
.5200	Geräte,Ausstattung,Ausrüstung u. sonst. Gebrauchsgegenstände	200	200	0,00	100	G26
.5300	Mieten und Pachten (Ausstellungsräume/Geräte)	100	100	0,00	100	G26
.5700	Verw.- u. Betriebsausgaben (Kunstförderpreis,Hiasl-Ausst.,Paarkunst	10.000	7.000	2.169,92	120	G26
.6400	Steuern, Versicherungen, Leistungen bei nichtversicherten Schäden	100	200	0,00	120	G26
.6580	Sonstige Geschäftsausgaben	100	100	0,00	100	G26
.7000	Zuschüsse für lfd. Zwecke Hiasl-Museum	400	400	0,00	210	G26
	Ausgaben	10.900	8.000	2.169,92		
	UAB 32100 Zu-/Überschuss	-10.900	-8.000	-2.169,92		
	Einnahmen	0	0	0,00		
	Ausgaben	10.900	8.000	2.169,92		
	AB 32 Zu-/Überschuss	-10.900	-8.000	-2.169,92		

Gemeinde 1 Gemeinde Kissing
Einzelplan 3 Wissensch., Forschung, Kultur
Abschnitt 33 Theater und Musikpflege
U-Abschnitt 33100 Theater

Haushaltsstelle		Haushaltsansatz		Ergebnis der Jahresrechnung	Erläuterungen	
Nr.	Bezeichnung	2022	2021	2020	Sonst.	
		EUR	EUR	EUR	Amt	DVM Vermerk
1	2	3	4	5	6	
	Einnahmen					
		0	0	0,00		
	Ausgaben					
.5700	Verw.- u. Betriebsausgaben (Theaterveranstaltungen usw.)	---	100	0,00	100	G27
.7000	Zuschüsse f. lfd. Zwecke an soz. od. ähnl. Einrichtungen (Theaterver	---	100	0,00	200	G27
	Ausgaben	0	200	0,00		
	UAB 33100 Zu-/Überschuss	0	-200	0,00		

Gemeinde 1 Gemeinde Kissing
Einzelplan 3 Wissensch., Forschung, Kultur
Abschnitt 33 Theater und Musikpflege
U-Abschnitt 33200 Musikpflege

Haushaltsstelle		Haushaltsansatz		Ergebnis der Jahresrechnung	Erläuterungen	
Nr.	Bezeichnung	2022	2021	2020	Sonst.	
		EUR	EUR	EUR	Amt	DVM Vermerk
1	2	3	4	5	6	
	Einnahmen					
		0	0	0,00		
	Ausgaben					
.5700	Verw.- und Betriebsausgaben	100	100	0,00	120	G28
	(Musikveranstaltungen usw.)					
.7000	Zuschüsse f. lfd. Zwecke an	1.500	2.000	1.260,00	120	G28
	soz. od. ähnl. Einrichtungen (Musikverei					
	Musikkapelle, Jugendblasorchester					
	Ausgaben	1.600	2.100	1.260,00		
	UAB 33200 Zu-/Überschuss	-1.600	-2.100	-1.260,00		

Gemeinde 1 Gemeinde Kissing
Einzelplan 3 Wissensch., Forschung, Kultur
Abschnitt 33 Theater und Musikpflege
U-Abschnitt 33300 Musikschniede

Haushaltsstelle		Haushaltsansatz		Ergebnis der Jahresrechnung	Erläuterungen	
Nr.	Bezeichnung	2022	2021	2020	Sonst.	
		EUR	EUR	EUR	Amt	DVM Vermerk
1	2	3	4	5	6	
	Einnahmen					
	Einnahmen	0	0	0,00		
	Ausgaben					
.5200	Geräte, Ausstattungs- und Gebrauchsgegenstände	---	---	0,00	100	G29
.5400	Bewirtsch.der Grundstücke, bauliche Anlagen usw.(Heizung, Reinigung	---	---	0,00	100	G29
.5700	Verw.- u. Betriebsausgaben (Musikschniede-Veranstaltung.)	---	---	0,00	100	G29
.7000	Zuschuesse Fuer Lfd.Zwecke an Soziale Oder aehnliche Einrichtungen	---	---	0,00	200	G29
	Ausgaben	0	0	0,00		
	UAB 33300 Zu-/Überschuss	0	0	0,00		
	Einnahmen	0	0	0,00		
	Ausgaben	1.600	2.300	1.260,00		
	AB 33 Zu-/Überschuss	-1.600	-2.300	-1.260,00		

Gemeinde 1 Gemeinde Kissing
Einzelplan 3 Wissensch., Forschung, Kultur
Abschnitt 34 Heimat- und sonst. Kulturpfl.
U-Abschnitt 34000 Heimat-/sonstige Kulturpflege

Haushaltsstelle		Haushaltsansatz		Ergebnis der Jahresrechnung	Erläuterungen	
Nr.	Bezeichnung	2022	2021	2020	Sonst.	
		EUR	EUR	EUR	Amt	DVM Vermerk
1	2	3	4	5	6	
	Einnahmen					
.1300	Einnahmen aus Verkauf (Heimatbücher usw.)	3.500	17.500	106,90	100	
.1760	Spenden	0	0	0,00	120	
	Einnahmen	3.500	17.500	106,90		
	Ausgaben					
.5100	Unterhaltung des sonstigen unbewegl. Vermögens (Maibaum usw.) <i>Maibaum-Restaurierung</i>	2.000	2.000	52,00	130	G30
.5700	Verw.- u. Betriebsausgaben (ortsgesch. Mat., Heimatbücher Brunnenfe	17.000	31.000	4.537,16	130	G30
.6400	Steuern, Versicherungen, Leistungen bei nichtversicherten Schäden	1.200	1.200	0,00	120	G30
.6610	Mitgliedsbeiträge an Vereine u. Verbände (Heimatverein FDB, Bay.Lande <i>Wittelsbacher Land</i>	3.000	3.000	2.976,75	100	G30
.7000	Zuschüsse f. lfd. Zwecke <i>Zuschüsse an Heimat-/Trachtenvereine u. ä. sowie an Wittelsbacher Land e. V. (für z. B. Projekt "Na(h) gut, nah kaufen - gut essen; gesunde Ernährung durch regionale Produkte" an Schulen und KiGa)</i>	5.500	7.500	6.581,40	120	G30
	Ausgaben	28.700	44.700	14.147,31		
	UAB 34000 Zu-/Überschuss	-25.200	-27.200	-14.040,41		

Gemeinde 1 Gemeinde Kissing
Einzelplan 3 Wissensch., Forschung, Kultur
Abschnitt 34 Heimat- und sonst. Kulturpfl.
U-Abschnitt 34100 Gemeindearchiv

Haushaltsstelle		Haushaltsansatz		Ergebnis der Jahresrechnung	Erläuterungen	
Nr.	Bezeichnung	2022	2021	2020	Sonst.	
		EUR	EUR	EUR	Amt	DVM Vermerk
1	2	3	4	5	6	
	Einnahmen					
.1100	Benutzungsgebühren und ähnliche Entgelte	100	100	0,00	100	
.1500	Verwaltungs- und Betriebseinnahmen (z. B. Versicherungen)	0	0	0,00	100	G36
.1710	Zuweisungen für lfd. Zwecke vom Land	0	0	0,00	100	
	Einnahmen	100	100	0,00		
	Ausgaben					
.4000	Aufwendungen für ehrenamtl. Tätigkeiten	200	200	0,00	100	G1
.4140	Beschäftigtenvergütungen	11.500	9.900	9.684,71	100	G1
.4340	Beiträge/Umlagen z. Zusatzversorgungsk.	1.000	900	794,58	100	G1
.4440	Beiträge zur gesetzlichen Sozialversicherung 'Angestellte'	2.500	2.100	1.987,41	100	G1
.4500	Beihilfen, Unterstützungen	100	100	5,68	100	G1
.5100	Unterhalt des sonstigen unbeweglichen Vermögens	0	0	0,00	130	G36
.5200	Geräte, Ausstattung, Ausrüstung, sonst. Gebrauchsgegenstände	1.000	1.000	985,64	123	G36
.5620	Aus- und Fortbildung, Umschulung	200	200	0,00	100	G36
.5700	Verwaltungs- und Betriebsausgaben <i>Restaurierung/Schimmelbekämpfung d Dokumente</i>	10.000	10.000	10.894,73	100	G36
.6300	EDV	200	200	0,00	100	G36
.6400	Steuern, Versicherungen, Leistungen bei nichtversicherten Schäden	100	100	0,00	100	G36
.6500	Bürobedarf	2.000	2.000	651,17	100	G36
.6510	Bücher, Zeitschriften u.ä.	100	100	0,00	100	G36
.6540	Dienstreisen	100	100	0,00	100	G36
.6550	Sachverständigenkosten, Gerichtskosten u.ä.	0	0	0,00	100	G36
.6620	Vermischte Ausgaben	100	100	0,00	100	G36
	Ausgaben	29.100	27.000	25.003,92		
	UAB 34100 Zu-/Überschuss	-29.000	-26.900	-25.003,92		
	Einnahmen	3.600	17.600	106,90		
	Ausgaben	57.800	71.700	39.151,23		
	AB 34 Zu-/Überschuss	-54.200	-54.100	-39.044,33		

Legende: Amt - Mittelbewirtschaftendes Amt
DVM - Deckungsvermerk (Gxxxx - gegenseitige Deckung, Exxxx - Einseitige Deckung, Uxxxx - Unechte Deckung, Zxxxx -Zweckbindung, Kxxxx - Kombinierte Deckung)

Gemeinde 1 Gemeinde Kissing
Einzelplan 3 Wissensch., Forschung, Kultur
Abschnitt 35 Volksbildung
U-Abschnitt 35000 Volkshochschule

Haushaltsstelle		Haushaltsansatz		Ergebnis der Jahresrechnung	Erläuterungen	
Nr.	Bezeichnung	2022	2021	2020	Sonst.	
		EUR	EUR	EUR	Amt	DVM Vermerk
1	2	3	4	5	6	
.1100	Einnahmen					
	Benutzungsgebühren und ähnliche Entgelte (EDV-Raum-Nutzung)	100	100	0,00	210	
	Einnahmen	100	100	0,00		
.7000	Ausgaben					
	Zuschuesse f.Lfd.Zwecke an Volkshochschulverbaende usw. <i>Mitgliedsbeitrag nach Satzung</i>	17.500	17.500	10.565,92	120	G31
	Ausgaben	17.500	17.500	10.565,92		
	UAB 35000 Zu-/Überschuss	-17.400	-17.400	-10.565,92		

Gemeinde 1 Gemeinde Kissing
Einzelplan 3 Wissensch., Forschung, Kultur
Abschnitt 35 Volksbildung
U-Abschnitt 35200 Öffentliche Bücherei

Haushaltsstelle		Haushaltsansatz		Ergebnis der Jahresrechnung	Erläuterungen	
Nr.	Bezeichnung	2022	2021	2020	Sonst.	
		EUR	EUR	EUR	Amt	DVM Vermerk
1	2	3	4	5	6	
	Einnahmen					
.1100	Benutzungsgebuehren u.Aehnl. Entgelte	10.000	10.000	10.613,51	120	
.1300	Einnahmen aus Verkauf (z. B. Flohmarkt)	1.000	2.000	28,00	100	
.1500	Sonstige Verwaltungs-und Betriebseinnahmen	200	200	0,00	120	
.1760	Spenden	0	0	7.000,00	120	
	Einnahmen	11.200	12.200	17.641,51		
	Ausgaben					
.4140	Angestelltenvergütungen	133.600	130.100	122.628,17	100	G1
.4340	Beiträge zur Umlage zur Zusatzversorgungskasse für Angestellte	10.200	10.300	9.564,63	100	G1
.4440	Beiträge zur Gesetzl. Sozialversicherung der Angestellten	28.500	27.000	25.193,46	100	G1
.4500	Beihilfen Beiträge zur Beihilfevers.	100	0	45,92	100	G1
.4600	Personalausgaben	100	100	0,00	100	G1
.5000	Unterhaltung der Grundstuecke und baulichen Anlagen (Buecherei)	6.000	6.000	6.278,55	312	G32
.5200	Geräte-,Ausstattg.-,Ausrüstg.- u.sonst.Gebrauchsgegenstände	1.500	1.700	1.397,02	213	G32
.5300	Mieten und Pachten	700	1.000	491,51	130	G32
.5400	Bewirtschaftung d.Grundstuecke Baul.Anlagen usw.(Heizung,Gas, Reinigung)	26.000	26.000	23.177,86	312	G32
.5620	Aus-und Fortbildung Sowie Umschulung des Personals	400	400	0,00	120	G32
.5700	Weitere Verwaltungs-und Betriebsausgaben (Buecherpflegekosten u.	100	300	322,73	120	G32
.6300	Kosten für die Datenverarbeitung <i>Datronic</i> <i>Ebooks</i> <i>Schwabenfindus</i>	5.400	7.600	4.955,16	100	
.6400	Steuern,Versicherungen, Schadensfälle <i>Glasversicherung</i> <i>Sachversicherung</i> <i>Gebäudeversicherung</i> <i>Leitungswasserversicherung</i> <i>Sonstiges</i>	1.600	1.600	1.425,80	123	G32
.6500	Bürobedarf	3.500	3.500	661,08	120	G32
.6510	Zeitschriften	4.500	9.000	3.137,22	120	G32
.6520	Postgebühren	1.600	1.100	564,82	120	G32
.6521	Telefongebühren	700	800	641,97	120	G32

Legende: Amt - Mittelbewirtschaftendes Amt
DVM - Deckungsvermerk (Gxxxx - gegenseitige Deckung, Exxxx - Einseitige Deckung, Uxxxx - Unechte Deckung, Zxxxx -Zweckbindung, Kxxxx - Kombinierte Deckung)

Gemeinde 1 Gemeinde Kissing
Einzelplan 3 Wissensch., Forschung, Kultur
Abschnitt 35 Volksbildung
U-Abschnitt 35200 Öffentliche Bücherei

Haushaltsstelle		Haushaltsansatz		Ergebnis der Jahresrechnung	Erläuterungen	
Nr.	Bezeichnung	2022	2021	2020	Sonst.	
		EUR	EUR	EUR	Amt	DVM Vermerk
1	2	3	4	5	6	
.6540	Dienstreisen (Reisekostenvergütung usw.)	200	200	55,30	120	G32
.6580	Sonstige Geschäftsausgaben (Veranstaltungen, Öffentlichkeitsarbeit)	3.500	4.000	2.437,86	120	G32
.6610	Mitgliedsbeiträge an Büchereiverband	200	200	188,63	120	G32
.6620	Vermischte Ausgaben (Geringfügige Ausg.f.d.keine eigene Hst	100	100	0,00	120	G32
	Ausgaben	228.500	231.000	203.167,69		
	UAB 35200 Zu-/Überschuss	-217.300	-218.800	-185.526,18		
	Einnahmen	11.300	12.300	17.641,51		
	Ausgaben	246.000	248.500	213.733,61		
	AB 35 Zu-/Überschuss	-234.700	-236.200	-196.092,10		

Gemeinde 1 Gemeinde Kissing
Einzelplan 3 Wissensch., Forschung, Kultur
Abschnitt 36 Naturschutz, Denkmalschutz und -pflege
U-Abschnitt 36000 Naturschutz/Landschaftspflege

Haushaltsstelle		Haushaltsansatz		Ergebnis der Jahresrechnung	Erläuterungen	
Nr.	Bezeichnung	2022	2021	2020	Sonst.	
		EUR	EUR	EUR	Amt	DVM Vermerk
1	2	3	4	5	6	
	Einnahmen					
.1760	Spenden	0	0	113,20	210	
	Einnahmen	0	0	113,20		
	Ausgaben					
.5000	Unterhaltung der Grundstücke und baul. Anl. (Landschaftspflegeverba.)	4.000	4.000	6.422,53	320	G33
	<i>Pflege Ausgleichsflächen</i>					
.6610	Mitgliedsbeitr. an Vereine, Verbände usw. (Landsch.pfl.ver band/Lebe <i>Landesverein für Heimatpflege</i>	6.500	6.500	6.240,39	312	G33
.7000	Zuschuesse Fuer Laufende Zwecke an Soziale Oder aehnliche Einrich <i>Zuschüsse nach den Vereinsfödderrichtlinien</i>	100	100	0,00	120	G33
	Ausgaben	10.600	10.600	12.662,92		
	UAB 36000 Zu-/Überschuss	-10.600	-10.600	-12.549,72		

Gemeinde 1 Gemeinde Kissing
Einzelplan 3 Wissensch., Forschung, Kultur
Abschnitt 36 Naturschutz, Denkmalschutz und -pflege
U-Abschnitt 36500 Denkmalschutz und -pflege

Haushaltsstelle		Haushaltsansatz		Ergebnis der Jahresrechnung	Erläuterungen	
Nr.	Bezeichnung	2022	2021	2020	Sonst.	
		EUR	EUR	EUR	Amt	DVM Vermerk
1	2	3	4	5	6	
	Einnahmen					
	Einnahmen	0	0	0,00		
	Ausgaben					
.5000	Unterhaltung der Grundstücke	100	100	0,00	300	G34
	und baul.Anl. (Gedenktafeln, Hist. Baute					
.7110	Zuweisung f. lfd. Zwecke an	11.000	11.000	9.515,00	200	G34
	das Land (Beitrag zum Entschädigg.Fond n					
	Ausgaben	11.100	11.100	9.515,00		
	UAB 36500 Zu-/Überschuss	-11.100	-11.100	-9.515,00		
	Einnahmen	0	0	113,20		
	Ausgaben	21.700	21.700	22.177,92		
	AB 36 Zu-/Überschuss	-21.700	-21.700	-22.064,72		

Gemeinde 1 Gemeinde Kissing
Einzelplan 3 Wissensch., Forschung, Kultur
Abschnitt 37 Kirchliche Angelegenheiten
U-Abschnitt 37000 Kirchen

Haushaltsstelle		Haushaltsansatz		Ergebnis der Jahresrechnung	Erläuterungen	
Nr.	Bezeichnung	2022	2021	2020	Sonst.	
		EUR	EUR	EUR	Amt	DVM Vermerk
1	2	3	4	5	6	
	Einnahmen	0	0	0,00		
	Ausgaben					
.5000	Unterhaltg.d.Grundst. u. baul. Anlagen (Kirchen, Glocken, Feldkreuze, B <i>Unterhalt Kirche, Glocken, Feldkreuze, Bildstöcke usw.</i> <i>St. Stephan: Wartung Kirchturmuh</i>	2.000	3.000	1.011,26	320	G35
.5200	Geräte,Ausstattungs-, Ausrüstungs-und Sonstige Gebrauchsgegens	500	700	128,22	130	G35
.5400	Bewirtschaftung d.Grundstücke baulichen Anlagen (Reinigung, Heizung,St	1.500	1.500	1.556,91	300	G35
.6400	Steuern,Versicherungen und Schadensfaelle	200	300	147,24	213	G35
.7180	Zuschüsse f. lfd. Zwecke an übrige Bereiche (Kirchen) <i>Jahresbeitrag an Kirchenstiftung St. Stephan für die Abhaltung von Gedenkgottesdiensten, Bittgängen usw.</i>	100	100	0,00	200	G35
	Ausgaben	4.300	5.600	2.843,63		
	UAB 37000 Zu-/Überschuss	-4.300	-5.600	-2.843,63		
	Einnahmen	0	0	0,00		
	Ausgaben	4.300	5.600	2.843,63		
	AB 37 Zu-/Überschuss	-4.300	-5.600	-2.843,63		
	Einnahmen	14.900	29.900	17.861,61		
	Ausgaben	342.300	357.800	281.336,31		
	EP 3 Zu-/Überschuss	-327.400	-327.900	-263.474,70		

Verwaltungshaushalt

Einzelplan 4: Soziale Sicherung

Gemeinde 1 Gemeinde Kissing
Einzelplan 4 Soziale Sicherung
Abschnitt 43 Eigene Einrichtungen der Sozialhilfe und der Kriegsopferfürsorge
U-Abschnitt 43100 Soziale Einrichtung. f. Ältere - Betreutes Wohnen

Haushaltsstelle		Haushaltsansatz		Ergebnis der Jahresrechnung	Erläuterungen	
Nr.	Bezeichnung	2022	2021	2020	Sonst.	
		EUR	EUR	EUR	Amt	DVM Vermerk
1	2	3	4	5	6	
	Einnahmen					
.1410	Mieteinnahmen (Einschl. Nebenkosten)	27.500	25.000	25.978,31	200	
.1710	Zuweisungen und Zuschüsse für Lfd.Zwecke vom Land	0	0	0,00	200	
.1760	Spenden	0	0	0,00	210	
	Einnahmen	27.500	25.000	25.978,31		
	Ausgaben					
.5000	Unterhaltung von Grundstücken und baulichen Anlagen (Wohnungen,Tg,Büro 10.000 € Renovierung	12.000	3.000	1.837,27	320	G37
.5400	Bewirtschaftung der Grundst., Baul.Anlagen usw.(Neben-und Betriebskost	15.000	15.000	14.125,04	320	G37
.6400	Steuern,Versicherungen, Schadensfälle usw.	100	100	0,00	120	G37
.6550	Sachverständigenkosten, Gerichtskosten	1.000	1.000	385,56	200	G37
.6620	Vermischte Ausgaben Seniorenbeauftragter	300	---	---	120	G37
.7000	Zuschüsse für lfd. Zwecke Quartiersmanagement	33.000	31.000	30.149,62	120	G37
	Ausgaben	61.400	50.100	46.497,49		
	UAB 43100 Zu-/Überschuss	-33.900	-25.100	-20.519,18		

Gemeinde 1 Gemeinde Kissing
Einzelplan 4 Soziale Sicherung
Abschnitt 43 Eigene Einrichtungen der Sozialhilfe und der Kriegsofferfürsorge
U-Abschnitt 43500 Soziale Einrichtungen für Wohnungslose

Haushaltsstelle		Haushaltsansatz		Ergebnis der Jahresrechnung	Erläuterungen	
Nr.	Bezeichnung	2022	2021	2020	Sonst.	
		EUR	EUR	EUR	Amt	DVM Vermerk
1	2	3	4	5	6	
	Einnahmen					
.1500	Sonstige Verwaltungs-und Betriebeinnahmen -Kostenersätze-	5.000	10.000	10.927,96	123	
	Einnahmen	5.000	10.000	10.927,96		
	Ausgaben					
.5000	Unterhaltung von Grundstücken und baulichen Anlagen	500	500	0,00	300	G38
.5200	Geräte,Ausstattungs-und Ausrüstungsggenst.,Sonstige Gebrauchsgeg	2.000	2.000	329,52	130	G38
.5300	Mieten und Pachten für Obdachlosenunterkünfte <i>Industriestr. u. Weitere</i>	25.000	32.000	31.580,00	120	G38
.5400	Bewirtschaftung der Grundst. und baulichen Anlagen usw. (Heizung,Rein	2.500	2.500	0,00	310	G38
.5700	Verwaltungs- u. Betriebsausgaben Räumung, Entsorgung	3.000	3.000	0,00	100	G38
.6620	Vermischte Ausgaben	100	500	20,00	100	G38
	Ausgaben	33.100	40.500	31.929,52		
	UAB 43500 Zu-/Überschuss	-28.100	-30.500	-21.001,56		

Gemeinde 1 Gemeinde Kissing
Einzelplan 4 Soziale Sicherung
Abschnitt 43 Eigene Einrichtungen der Sozialhilfe und der Kriegsofferfürsorge
U-Abschnitt 43600 Soziale Einrichtungen für Asylanten

Haushaltsstelle		Haushaltsansatz		Ergebnis der Jahresrechnung	Erläuterungen
Nr.	Bezeichnung	2022	2021	2020	Sonst. Amt DVM Vermerk
		EUR	EUR	EUR	
1	2	3	4	5	6
	Einnahmen				
.1410	Mieten aus Gebäuden und Grundstücken	0	0	0,00	120
.1500	Sonstige Verw.- und Betriebseinnahmen	0	0	0,00	120
.1760	Spenden	0	0	0,00	200
	Einnahmen	0	0	0,00	
	Ausgaben				
.5000	Gebäude- und Grundstücksunterhalt	0	0	0,00	310
.5100	Unterhalt des sonstigen unbeweglichen Vermögens	0	0	0,00	310
.5200	Geräte, Ausstattung	0	0	0,00	310
.5300	Mieten und Pachten	0	0	0,00	120
.5400	Bewirtschaftung der Grundstücke und Gebäude	0	0	0,00	310
.6400	Steuern, Versicherungen, Leistungen bei nichtversicherten Schäden	0	0	0,00	100
.6620	Vermischte Ausgaben	0	0	0,00	100
.7000	Zuschüsse für lfd. Zwecke an Wohlfahrtsverbände u.ä. sowie deren Einrichtungen	20.000	---	---	100
	<i>Betreuung durch KJF</i>				
	Ausgaben	20.000	0	0,00	
	UAB 43600 Zu-/Überschuss	-20.000	0	0,00	
	Einnahmen	32.500	35.000	36.906,27	
	Ausgaben	114.500	90.600	78.427,01	
	AB 43 Zu-/Überschuss	-82.000	-55.600	-41.520,74	

Legende: Amt - Mittelbewirtschaftendes Amt
DVM - Deckungsvermerk (Gxxxx - gegenseitige Deckung, Exxxx - Einseitige Deckung, Uxxxx - Unehchte Deckung, Zxxxx -Zweckbindung, Kxxxx - Kombinierte Deckung)

Gemeinde 1 Gemeinde Kissing
Einzelplan 4 Soziale Sicherung
Abschnitt 46 Einrichtungen der Jugendhilfe
U-Abschnitt 46000 Einrichtungen der Jugendarbeit

Haushaltsstelle		Haushaltsansatz		Ergebnis der Jahresrechnung	Erläuterungen	
Nr.	Bezeichnung	2022	2021	2020	Sonst.	
		EUR	EUR	EUR	Amt	DVM Vermerk
1	2	3	4	5	6	
	Einnahmen					
		0	0	0,00		
	Ausgaben					
.6400	Steuern, Versicherungen	200	200	0,00	100	
.6620	Vermischte Ausgaben	300	---	---	120	G41
	<i>Jugendbeauftragter</i>					
.6780	JUZE u. aufsuchende Jugendarbeit	150.000	78.000	24.765,22	100	
	<i>(inkl. Overhead-Kosten)</i>					
.7000	Zuschüsse für lfd. Zwecke	1.000	1.000	142,00	100	
	- Ferienprogramm -					
	Ausgaben	151.500	79.200	24.907,22		
	UAB 46000 Zu-/Überschuss	-151.500	-79.200	-24.907,22		

Gemeinde 1 Gemeinde Kissing
Einzelplan 4 Soziale Sicherung
Abschnitt 46 Einrichtungen der Jugendhilfe
U-Abschnitt 46003 Öffentliche Spielplätze

Haushaltsstelle		Haushaltsansatz		Ergebnis der Jahresrechnung	Erläuterungen	
Nr.	Bezeichnung	2022	2021	2020	Sonst.	
		EUR	EUR	EUR	Amt	DVM Vermerk
1	2	3	4	5	6	
	Einnahmen	0	0	0,00		
	Ausgaben					
.4140	Angestelltenverguetungen	68.600	81.400	76.964,92	100	G1
.4340	Beiträge und Umlagen zur Zusatzversorgungskasse für Angestellte	5.600	6.500	4.929,86	100	G1
.4440	Beitraege zur Gesetzl.Sozialvers.Fuer Angestellte	14.100	16.700	12.900,39	100	G1
.4500	Beihilfen,Beiträge an Beihilfevers.und dgl. (f.Beamte,Angest.,	100	100	6,19	100	G1
.5000	Unterhaltung von Grundstuecken und baulichen Anlagen	10.000	10.000	7.222,13	310	G39
.5100	Unterhaltung des Sonstigen unbeweglichen Vermögens	12.000	5.000	4.231,35	310	G39
.5200	Geraete,Ausstattungs-u. Ausruestungsgegenst.,Sonst. Gebrauchsgeg <i>Ersatzbeschaffungen und Unterhalt von Spielplatzgeräten</i>	9.000	7.000	7.296,67	300	G39
.6540	Dienstreisen	100	100	0,00	100	G39
.6550	Sachverständigenkosten, Gerichtskosten u.ä. (Sachverst. Arbeitssicherheit)	10.000	10.000	7.097,57	130	G39
	Ausgaben	129.500	136.800	120.649,08		
	UAB 46003 Zu-/Überschuss	-129.500	-136.800	-120.649,08		

Legende: Amt - Mittelbewirtschaftendes Amt
DVM - Deckungsvermerk (Gxxxx - gegenseitige Deckung, Exxxx - Einseitige Deckung, Uxxxx - Unehchte Deckung, Zxxxx -Zweckbindung, Kxxxx - Kombinierte Deckung)

Gemeinde 1 Gemeinde Kissing
Einzelplan 4 Soziale Sicherung
Abschnitt 46 Einrichtungen der Jugendhilfe
U-Abschnitt 46004 Skaterpark

Haushaltsstelle		Haushaltsansatz		Ergebnis der Jahresrechnung	Erläuterungen	
Nr.	Bezeichnung	2022	2021	2020	Sonst.	
		EUR	EUR	EUR	Amt	DVM Vermerk
1	2	3	4	5	6	
	Einnahmen					
	Einnahmen	0	0	0,00		
	Ausgaben					
.5000	Unterhaltung von Grundstuecken und baulichen Anlagen	1.000	1.000	0,00	300	G40
.5200	Geraete,Ausstattungs-u. Ausruestungsgegenst.,Sonst. Gebrauchsgeg	500	500	0,00	300	G40
	Ausgaben	1.500	1.500	0,00		
	UAB 46004 Zu-/Überschuss	-1.500	-1.500	0,00		

Gemeinde 1 Gemeinde Kissing
Einzelplan 4 Soziale Sicherung
Abschnitt 46 Einrichtungen der Jugendhilfe
U-Abschnitt 46005 Jugendzentrum

Haushaltsstelle		Haushaltsansatz		Ergebnis der Jahresrechnung	Erläuterungen	
Nr.	Bezeichnung	2022	2021	2020	Sonst.	
		EUR	EUR	EUR	Amt	DVM Vermerk
1	2	3	4	5	6	
	Einnahmen					
.1300	Einnahmen aus Verkauf <i>Erlös aus dem Verkauf von Getränken usw.</i>	2.500	1.800	296,88	100	
.1400	Einnahmen aus Vermietung <i>Miete und Entgelt für Automatenaufstellung</i>	0	400	0,00	100	
.1510	Versicherungsersatzleistungen	0	0	1.389,50	120	
.1760	Spenden	0	0	0,00	200	
	Einnahmen	2.500	2.200	1.686,38		
	Ausgaben					
.4140	Angestelltenvergütungen	0	66.100	64.846,03	100	G1
.4340	Beiträge u.Umlage Z.Zusatzversorgungskasse f.Angestellte	0	5.200	5.070,34	100	G1
.4440	Beiträge Z.Gesetzl.Sozialversicherung für Angeste	0	12.600	12.265,54	100	G1
.4500	Beihilfen,Beiträge an Beihilfevers.und dgl. (f.Beamte,Angest.,	0	100	90,36	100	G1
.5000	Unterhaltung von Grundstuecken und baulichen Anlagen	2.000	2.000	2.058,11	300	G41
.5200	Geraete,Ausstattungs-u. Ausruestungsgegenst.,Sonst. Gebrauchsgeg	700	700	659,07	123	G41
.5400	Bewirtschaftung d.Grundstücke, baulichen Anlagen usw. (Reinigung,Heizun	3.900	3.900	3.551,13	130	G41
.5700	Weitere Verwaltungs-und Betriebsausgaben <i>Veranstaltungen für Jugendliche</i> <i>Einkauf von Getränken usw.</i> <i>GEMA-Gebühren</i> <i>Sonstiges</i>	5.000	5.000	1.955,88	130	G41
.6400	Steuern, Versicherungen Schadensfälle	100	200	46,41	120	G41
.6500	Bürobedarf	100	100	0,00	100	G41
.6510	Bücher,Zeitschriften u.Dergl.	200	500	272,74	130	G41
.6520	Postgebühren	200	100	69,96	120	G41
.6521	Telefongebühren	500	1.200	749,14	120	G41
.6540	Dienstreisen (Reisekostenvergütung usw.)	100	100	0,00	100	G41
.6580	Sonstige Geschäftsausgaben (Ehrungen,Auszeichnungen, Blumensch.Kran	100	100	0,00	100	G41
	Ausgaben	12.900	97.900	91.634,71		
	UAB 46005 Zu-/Überschuss	-10.400	-95.700	-89.948,33		

Legende: Amt - Mittelbewirtschaftendes Amt
DVM - Deckungsvermerk (Gxxxx - gegenseitige Deckung, Exxxx - Einseitige Deckung, Uxxxx - Unechte Deckung, Zxxxx -Zweckbindung, Kxxxx - Kombinierte Deckung)

Gemeinde 1 Gemeinde Kissing
Einzelplan 4 Soziale Sicherung
Abschnitt 46 Einrichtungen der Jugendhilfe
U-Abschnitt 46400 Tageseinrichtungen f. Kinder/Kindergärten

Haushaltsstelle		Haushaltsansatz		Ergebnis der Jahresrechnung	Erläuterungen	
Nr.	Bezeichnung	2022	2021	2020	Sonst.	
		EUR	EUR	EUR	Amt	DVM Vermerk
1	2	3	4	5	6	
	Einnahmen					
.1400	Einnahmen aus Vermietung	---	0	0,00	200	
.1500	Sonst.Verwaltungs-und Betriebseinnahmen	---	0	0,00	200	
.1550	Versicherungsleistungen, Schadensfälle, Schadenersatzleistungen	0	0	0,00	210	
.1710	Zuweisungen f.lfd.Zwecke vom Land (Pers.K.Zusch. KiGa)	112.000	250.000	279.843,60	200	
	Einnahmen	112.000	250.000	279.843,60		
	Ausgaben					
.5000	Unterhaltung von Grundstücken und baulichen Anlagen	0	1.500	1.145,98	320	G42
.5200	Geräte,Ausstattungs-u. Ausrüstungsgegenst.,Sonst. Gebrauchsgege	1.500	500	0,00	320	G42
.5400	Bewirtschaftung d.Grundstücke baulichen Anlagen usw. (Reinigung,Heizun	100	100	56,08	320	G42
.6300	Verschiedene Aufwendungen für Verwaltung und Betrieb	8.000	3.000	2.475,84	210	G42
.6400	Steuern,Versicherungen, Schadensfälle	200	200	142,80	120	G42
.6550	Sachverständigenkosten, Gerichtskosten u.ä. (Sachverst. Arbeitssicherheit)	0	2.000	0,00	100	G42
.7000	Zuschüsse für lfd. Zwecke an soz. oder ähnl. Einrichtg. (KiGa-Träg <i>Personalkostenzuschüsse für auswärtige Kindergärten</i>	200.000	300.000	260.222,85	210	G42
	Ausgaben	209.800	307.300	264.043,55		
	UAB 46400 Zu-/Überschuss	-97.800	-57.300	15.800,05		

Gemeinde 1 Gemeinde Kissing
Einzelplan 4 Soziale Sicherung
Abschnitt 46 Einrichtungen der Jugendhilfe
U-Abschnitt 46401 KiGa Kunterbunt

Haushaltsstelle		Haushaltsansatz		Ergebnis der Jahresrechnung	Erläuterungen	
Nr.	Bezeichnung	2022	2021	2020	Sonst.	
		EUR	EUR	EUR	Amt	DVM Vermerk
1	2	3	4	5	6	
	Einnahmen					
.1100	Benutzungsgebühren und ähnliche Entgelte	---	0	0,00	200	
.1400	Einnahmen aus Vermietung	3.500	3.000	3.931,71	200	
.1500	Sonstige Verwaltungs- und Betriebseinn.	0	0	0,00	200	
.1550	Versicherungen, Schadensfälle und dgl.	0	0	0,00	213	
.1710	Zuweisungen nach BayKiBiG	440.000	320.000	404.350,14	200	
	Einnahmen	443.500	323.000	408.281,85		
	Ausgaben					
.5000	Gebäude und Grundstücks- unterhalt	5.000	5.500	3.284,24	213	G42
.5200	Geräte, Ausstattung u. Ausrüstungs- gegenstände	1.000	500	0,00	213	G42
.5400	Bewirtschaftung der Grundstücke und Gebäude	1.800	1.800	1.518,15	320	G42
.6400	Versicherungs- und Schadenersatzleistung	1.800	1.800	1.486,48	120	G42
.6550	Sachverständigenkosten, Gerichtskosten u.ä.	0	0	0,00	120	G42
.7000	Zuschüsse, BayKiBiG-Zuwendungen	650.000	700.000	647.305,53	210	G42
	Ausgaben	659.600	709.600	653.594,40		
	UAB 46401 Zu-/Überschuss	-216.100	-386.600	-245.312,55		

Legende: Amt - Mittelbewirtschaftendes Amt
DVM - Deckungsvermerk (Gxxxx - gegenseitige Deckung, Exxxx - Einseitige Deckung, Uxxxx - Unechte Deckung, Zxxxx -Zweckbindung, Kxxxx - Kombinierte Deckung)

Gemeinde 1 Gemeinde Kissing
Einzelplan 4 Soziale Sicherung
Abschnitt 46 Einrichtungen der Jugendhilfe
U-Abschnitt 46402 KiTa Spielburg

Haushaltsstelle		Haushaltsansatz		Ergebnis der Jahresrechnung	Erläuterungen	
Nr.	Bezeichnung	2022	2021	2020	Sonst.	
		EUR	EUR	EUR	Amt	DVM Vermerk
1	2	3	4	5	6	
	Einnahmen					
.1400	Einnahmen aus Vermietung	3.500	2.700	3.552,94	200	
.1500	Sonstige Verwaltungs- und Betriebsein- nahmen	0	0	0,00	200	
.1550	Versicherungen, Schadensfälle und dgl.	0	0	0,00	210	
.1710	Zuweisungen nach BayKiBiG	440.000	360.000	373.491,31	200	
	Einnahmen	443.500	362.700	377.044,25		
	Ausgaben					
.5000	Gebäude und Grundstücks- unterhalt	9.000	9.000	16.979,23	320	G42
.5200	Geräte, Ausstattung u. Ausrüstungs- gegenstände	1.000	800	851,61	320	G42
.5400	Bewirtschaftung der Grundstücke und Gebäude	2.500	1.900	1.778,09	320	G42
.6300	Verschiedene Aufwendungen für Verwaltung und Betrieb	100	---	---	200	G42
.6400	Versicherungs- und Schadenersatzleistung	1.500	1.500	1.324,74	120	G42
.6550	Sachverständigenkosten, Gerichtskosten u.ä.	0	0	0,00	120	G42
.7000	Zuschüsse, BayKiBiG-Zuwendungen	700.000	650.000	604.629,87	210	G42
	Ausgaben	714.100	663.200	625.563,54		
	UAB 46402 Zu-/Überschuss	-270.600	-300.500	-248.519,29		

Legende: Amt - Mittelbewirtschaftendes Amt
DVM - Deckungsvermerk (Gxxxx - gegenseitige Deckung, Exxxx - Einseitige Deckung, Uxxxx - Unechte Deckung, Zxxxx -Zweckbindung, Kxxxx - Kombinierte Deckung)

Gemeinde 1 Gemeinde Kissing
Einzelplan 4 Soziale Sicherung
Abschnitt 46 Einrichtungen der Jugendhilfe
U-Abschnitt 46403 AWO Hort Schlaue Füchse

Haushaltsstelle		Haushaltsansatz		Ergebnis der Jahresrechnung	Erläuterungen	
Nr.	Bezeichnung	2022	2021	2020	Sonst.	
		EUR	EUR	EUR	Amt	DVM Vermerk
1	2	3	4	5	6	
	Einnahmen					
.1100	Benutzungsgebühren und ähnliche Entgelte	0	0	0,00	200	
.1400	Einnahmen aus Vermietung	12.000	10.000	12.239,87	200	
.1500	Sonstige Verwaltungs- und Betriebseinnahmen	0	0	0,00	200	
.1550	Versicherungsleistungen, Schadenersatzleistungen	0	0	0,00	210	
.1710	Zuweisungen nach BayKiBiG	100.000	100.000	108.612,63	200	
.1760	Spenden	0	0	0,00	200	
	Einnahmen	112.000	110.000	120.852,50		
	Ausgaben					
.5000	Gebäude und Grundstücksunterhalt	2.000	2.000	496,90	300	G42
.5200	Geräte, Ausstattung u. Ausrüstungsgegenstände	1.000	500	67,50	320	G42
.5400	Bewirtschaftung der Grundstücke und Gebäude	8.500	7.000	7.510,87	320	G42
.6400	Versicherungs- und Schadenersatzleistung	5.800	3.500	3.061,09	100	G42
.6550	Sachverständigenkosten, Gerichtskosten u.ä.	0	0	0,00	120	G42
.7000	Zuschüsse, BayKiBiG-Zuwendungen	190.000	230.000	199.738,86	200	G42
	Ausgaben	207.300	243.000	210.875,22		
	UAB 46403 Zu-/Überschuss	-95.300	-133.000	-90.022,72		

Gemeinde 1 Gemeinde Kissing
Einzelplan 4 Soziale Sicherung
Abschnitt 46 Einrichtungen der Jugendhilfe
U-Abschnitt 46404 Kita Johanni Piraten

Haushaltsstelle		Haushaltsansatz		Ergebnis der Jahresrechnung	Erläuterungen	
Nr.	Bezeichnung	2022	2021	2020	Sonst.	
		EUR	EUR	EUR	Amt	DVM Vermerk
1	2	3	4	5	6	
	Einnahmen					
.1400	Einnahmen aus Vermietung	1.000	500	427,62	200	
.1500	Sonstige Verwaltungs- und Betriebsein- nahmen	0	0	0,00	200	
.1710	Zuweisungen nach BayKiBiG	520.000	520.000	389.505,51	210	
	Einnahmen	521.000	520.500	389.933,13		
	Ausgaben					
.5000	Gebäude und Grundstücksunterhalt	1.800	1.800	4.679,32	320	G42
.5200	Geräte, Ausstattung u. Ausrüstungs- gegenstände	2.000	1.200	217,16	320	G42
.5400	Bewirtschaftung der Grundstücke und Gebäude	500	1.000	0,00	320	G42
.6400	Versicherungs- und Schadenersatzleistung	2.000	2.000	491,29	120	G42
.6550	Sachverständigenkosten, Gerichtskosten u.ä.	0	0	0,00	120	G42
.7000	Zuschüsse, BayKiBiG-Zuwendungen Kindergarten	850.000	800.000	855.707,69	200	G42
.7001	Zuschüsse, BayKiBiG-Zuwendungen Krippe	0	---	---	200	G42
	Ausgaben	856.300	806.000	861.095,46		
	UAB 46404 Zu-/Überschuss	-335.300	-285.500	-471.162,33		

Gemeinde 1 Gemeinde Kissing
Einzelplan 4 Soziale Sicherung
Abschnitt 46 Einrichtungen der Jugendhilfe
U-Abschnitt 46405 KiTa Schatzkiste AWO

Haushaltsstelle		Haushaltsansatz		Ergebnis der Jahresrechnung	Erläuterungen	
Nr.	Bezeichnung	2022	2021	2020	Sonst.	
		EUR	EUR	EUR	Amt	DVM Vermerk
1	2	3	4	5	6	
	Einnahmen					
.1400	Einnahmen aus Vermietung	10.000	6.000	6.880,06	200	
.1500	Sonstige Verwaltungs- und Betriebsein- nahmen	0	0	0,00	210	
.1710	Zuweisungen nach BayKiBiG	270.000	270.000	272.318,61	210	
	Einnahmen	280.000	276.000	279.198,67		
	Ausgaben					
.5000	Gebäude und Grundstücksunterhalt	6.000	7.000	6.378,00	320	G42
.5200	Geräte, Ausstattung u. Ausrüstungs- gegenstände	1.200	1.200	1.289,70	320	G42
.5400	Bewirtschaftung der Grundstücke und Gebäude	1.900	1.900	1.810,02	320	G42
.6400	Versicherungs- und Schadenersatzleistung	9.000	8.500	7.859,50	120	G42
.6550	Sachverständigenkosten, Gerichtskosten u.ä.	0	0	0,00	120	G42
.7000	Zuschüsse, BayKiBiG-Zuwendungen	440.000	460.000	438.150,29	200	G42
	Ausgaben	458.100	478.600	455.487,51		
	UAB 46405 Zu-/Überschuss	-178.100	-202.600	-176.288,84		

Legende: Amt - Mittelbewirtschaftendes Amt
DVM - Deckungsvermerk (Gxxxx - gegenseitige Deckung, Exxxx - Einseitige Deckung, Uxxxx - Unechte Deckung, Zxxxx -Zweckbindung, Kxxxx - Kombinierte Deckung)

Gemeinde 1 Gemeinde Kissing
Einzelplan 4 Soziale Sicherung
Abschnitt 46 Einrichtungen der Jugendhilfe
U-Abschnitt 46406 KiTa Alte Schule, Katholisch

Haushaltsstelle		Haushaltsansatz		Ergebnis der Jahresrechnung	Erläuterungen	
Nr.	Bezeichnung	2022	2021	2020	Sonst.	
		EUR	EUR	EUR	Amt	DVM Vermerk
1	2	3	4	5	6	
	Einnahmen					
.1400	Einnahmen aus Vermietung	4.000	4.000	4.614,83	200	
.1500	Sonstige Verwaltungs- und Betriebsein- nahmen	0	0	0,00	200	
.1710	Zuweisungen nach BayKiBiG	210.000	160.000	175.082,20	200	
	Einnahmen	214.000	164.000	179.697,03		
	Ausgaben					
.5000	Gebäude und Grundstücksunterhalt	5.000	5.500	5.351,23	320	G42
.5200	Geräte, Ausstattung u. Ausrüstungs- gegenstände	1.000	200	436,29	320	G42
.5400	Bewirtschaftung der Grundstücke und Gebäude	6.000	6.000	5.767,54	320	G42
.6400	Versicherungs- und Schadenersatzleistung	1.200	1.200	819,75	120	G42
.6550	Sachverständigenkosten, Gerichtskosten u.ä.	0	0	0,00	120	G42
.7000	Zuschüsse, BayKiBiG-Zuwendungen	350.000	280.000	267.446,44	200	G42
	Ausgaben	363.200	292.900	279.821,25		
	UAB 46406 Zu-/Überschuss	-149.200	-128.900	-100.124,22		

Gemeinde 1 Gemeinde Kissing
Einzelplan 4 Soziale Sicherung
Abschnitt 46 Einrichtungen der Jugendhilfe
U-Abschnitt 46407 KiTa St. Elisabeth, Katholisch

Haushaltsstelle		Haushaltsansatz		Ergebnis der Jahresrechnung	Erläuterungen	
Nr.	Bezeichnung	2022	2021	2020	Sonst.	
		EUR	EUR	EUR	Amt	DVM Vermerk
1	2	3	4	5	6	
	Einnahmen					
.1400	Einnahmen aus Vermietung	---	0	0,00	200	
.1500	Sonstige Verwaltungs- und Betriebsein- nahmen	300	0	328,00	230	
.1710	Zuweisungen nach BayKiBiG	480.000	470.000	465.149,11	200	
	Einnahmen	480.300	470.000	465.477,11		
	Ausgaben					
.5000	Gebäude und Grundstücksunterhalt	0	0	0,00	320	G42
.5200	Geräte, Ausstattung u. Ausrüstungs- gegenstände	0	0	0,00	320	G42
.5400	Bewirtschaftung der Grundstücke und Gebäude	0	0	0,00	320	G42
.6400	Versicherungs- und Schadenersatzleistung	100	100	0,00	120	G42
.6550	Sachverständigenkosten, Gerichtskosten u.ä.	0	0	0,00	120	G42
.7000	Zuschüsse, BayKiBiG-Zuwendungen	790.000	760.000	747.314,18	200	G42
	Ausgaben	790.100	760.100	747.314,18		
	UAB 46407 Zu-/Überschuss	-309.800	-290.100	-281.837,07		

Gemeinde 1 Gemeinde Kissing
Einzelplan 4 Soziale Sicherung
Abschnitt 46 Einrichtungen der Jugendhilfe
U-Abschnitt 46408 Regenbogenkinder e.V.

Haushaltsstelle		Haushaltsansatz		Ergebnis der Jahresrechnung	Erläuterungen	
Nr.	Bezeichnung	2022	2021	2020	Sonst.	
		EUR	EUR	EUR	Amt	DVM Vermerk
1	2	3	4	5	6	
	Einnahmen					
.1400	Einnahmen aus Vermietung	---	0	0,00	200	
.1500	Sonstige Verwaltungs- und Betriebsein- nahmen	0	0	0,00	200	
.1550	Versicherungs- und Schadenersatzleistung	0	0	0,00	210	
.1710	Zuweisungen nach BayKiBiG	160.000	180.000	174.698,70	200	
	Einnahmen	160.000	180.000	174.698,70		
	Ausgaben					
.5000	Gebäude und Grundstücksunterhalt	500	0	154,22	312	G42
.5200	Geräte, Ausstattung u. Ausrüstungs- gegenstände	1.000	0	0,00	312	G42
.5400	Bewirtschaftung der Grundstücke und Gebäude	0	0	0,00	213	G42
.6400	Versicherungs- und Schadenersatzleistung	100	100	0,00	120	G42
.6550	Sachverständigenkosten, Gerichtskosten	0	0	0,00	213	G42
.7000	Zuschüsse, BayKiBiG-Zuwendungen Kindergarten	280.000	300.000	293.543,24	200	G42
.7001	Zuschüsse, BayKiBiG-Zuwendungen Krippe	0	---	---	200	G42
.7010	Zusch.für lfd. Zwecke (Mietzuschuss)	34.000	35.000	33.540,00	200	G42
	Ausgaben	315.600	335.100	327.237,46		
	UAB 46408 Zu-/Überschuss	-155.600	-155.100	-152.538,76		

Gemeinde 1 Gemeinde Kissing
Einzelplan 4 Soziale Sicherung
Abschnitt 46 Einrichtungen der Jugendhilfe
U-Abschnitt 46410 Waldkindergarten Dachsburg

Haushaltsstelle		Haushaltsansatz		Ergebnis der Jahresrechnung	Erläuterungen	
Nr.	Bezeichnung	2022	2021	2020	Sonst.	
		EUR	EUR	EUR	Amt	DVM Vermerk
1	2	3	4	5	6	
	Einnahmen					
.1400	Einnahmen aus Vermietung	200	100	0,00	200	
.1500	Sonstige Verwaltungs- und Betriebsein- nahmen	0	0	0,00	210	
.1710	Zuweisungen nach BayKiBiG	110.000	140.000	0,00	200	
	Einnahmen	110.200	140.100	0,00		
	Ausgaben					
.5000	Gebäude und Grundstücksunterhalt	500	1.000	67,28	320	G42
.5200	Geräte, Ausstattungs- u. Ausrüstungs- gegenstände	500	1.000	2.998,65	320	G42
.5400	Bewirtschaftung der Grundstücke und Gebäude	800	1.000	171,95	320	G42
.6400	Versicherungs- u. Schadensersatzleistung	2.200	1.000	434,74	120	G42
.6550	Sachverständigenkosten, Gerichtskosten u.ä.	0	0	0,00	120	G42
.7000	Zuschüsse, BayKiBiG-Zuwendungen	230.000	340.000	10.358,00	200	G42
	Ausgaben	234.000	344.000	14.030,62		
	UAB 46410 Zu-/Überschuss	-123.800	-203.900	-14.030,62		

Gemeinde 1 Gemeinde Kissing
Einzelplan 4 Soziale Sicherung
Abschnitt 46 Einrichtungen der Jugendhilfe
U-Abschnitt 46411 Kinderhaus Spielarche

Haushaltsstelle		Haushaltsansatz		Ergebnis der Jahresrechnung	Erläuterungen	
Nr.	Bezeichnung	2022	2021	2020	Sonst.	
		EUR	EUR	EUR	Amt	DVM Vermerk
1	2	3	4	5	6	
	Einnahmen					
.1400	Einnahmen aus Vermietung	1.000	1.000	0,00	200	
.1500	Sonstige Verwaltungs- und Betriebsein- nahmen	0	0	0,00	200	
.1710	Zuweisungen nach BayKiBiG	175.000	175.000	0,00	200	
	Einnahmen	176.000	176.000	0,00		
	Ausgaben					
.5000	Gebäude und Grundstücksunterhalt	3.000	1.000	0,00	320	G42
.5200	Geräte, Ausstattung u. Ausrüstungs- gegenstände	1.500	1.500	0,00	320	G42
.5400	Bewirtschaftung der Grundstücke und Gebäude	9.000	1.000	0,00	320	G42
.6300	Verschiedene Aufwendungen für Verwaltung und Betrieb	200	0	0,00	200	G42
.6400	Versicherung- und Schadensersatzleistung	8.200	1.000	0,00	120	G42
.6550	Sachverständigenkosten, Gerichtskosten u.ä.	0	0	0,00	120	G42
.7000	Zuschüsse, BayKiBiG-Zuwendungen Kindergarten	300.000	400.000	0,00	200	G42
.7001	Zuschüsse, BayKiBiG-Zuwendungen Krippe	0	---	---	200	G42
	Ausgaben	321.900	404.500	0,00		
	UAB 46411 Zu-/Überschuss	-145.900	-228.500	0,00		
	Einnahmen	3.055.000	2.974.500	2.676.713,22		
	Ausgaben	5.425.400	5.659.700	4.676.254,20		
	AB 46 Zu-/Überschuss	-2.370.400	-2.685.200	-1.999.540,98		

Gemeinde 1 Gemeinde Kissing
Einzelplan 4 Soziale Sicherung
Abschnitt 47 Förderung anderer Träger der Wohlfahrtspflege und Jugendhilfe sowie sonstiger Dritter
U-Abschnitt 47000 Förderung der Wohlfahrtspflege

Haushaltsstelle		Haushaltsansatz		Ergebnis der Jahresrechnung	Erläuterungen
Nr.	Bezeichnung	2022	2021	2020	Sonst. Amt DVM Vermerk
		EUR	EUR	EUR	
1	2	3	4	5	6
	Einnahmen				
	Einnahmen	0	0	0,00	
	Ausgaben				
.6610	Mitgliedsbeiträge an Verbände, Vereine und dgl. (Förderverein MGH Kissing)	1.000	1.000	1.000,00	100
.7000	Zusch.f.Lfd.Zwecke an Soziale Od.aehnliche Einrichtungen	6.000	8.000	4.832,75	120
	<i>Zuschüsse nach den Vereinsförderrichtlinien (z. B. AWO, BRK - auch Übernahme der Miete für die Kellerräume im Rathaus, Kath. Arbeitnehmerbewegung, Kath. Junge Gemeinschaft, Krebs-Selbsthilfe usw.)</i>				
	Ausgaben	7.000	9.000	5.832,75	
	UAB 47000 Zu-/Überschuss	-7.000	-9.000	-5.832,75	
	Einnahmen	0	0	0,00	
	Ausgaben	7.000	9.000	5.832,75	
	AB 47 Zu-/Überschuss	-7.000	-9.000	-5.832,75	

Gemeinde 1 Gemeinde Kissing
Einzelplan 4 Soziale Sicherung
Abschnitt 48 Weitere soziale Bereiche
U-Abschnitt 48200 Ein-EURO-Jobs

Haushaltsstelle		Haushaltsansatz		Ergebnis der Jahresrechnung	Erläuterungen
Nr.	Bezeichnung	2022	2021	2020	Sonst. Amt DVM Vermerk
		EUR	EUR	EUR	
1	2	3	4	5	6
.1760	Einnahmen				
	Ein-EURO-Job-Erstattungen	1.000	1.000	0,00	100
	Zuw./Zusch./Erst.f.lfd. Zwecke v. sonst.				
	Einnahmen	1.000	1.000	0,00	
.7880	Ausgaben				
	Ein-EURO-Job-Zahlungen	1.000	1.000	0,00	100 G1
	Ausgaben	1.000	1.000	0,00	
	UAB 48200 Zu-/Überschuss	0	0	0,00	
	Einnahmen	1.000	1.000	0,00	
	Ausgaben	1.000	1.000	0,00	
	AB 48 Zu-/Überschuss	0	0	0,00	
	Einnahmen	3.088.500	3.010.500	2.713.619,49	
	Ausgaben	5.547.900	5.760.300	4.760.513,96	
	EP 4 Zu-/Überschuss	-2.459.400	-2.749.800	-2.046.894,47	

Verwaltungshaushalt

**Einzelplan 5:
Gesundheit, Sport, Erholung**

Gemeinde 1 Gemeinde Kissing
Einzelplan 5 Gesundheit, Sport, Erholung
Abschnitt 54 Sonstige Einrichtungen und Maßnahmen der Gesundheitspflege
U-Abschnitt 54000 Sonst. Einrichtungen u. Massnahmen d. Gesundheitspflege

Haushaltsstelle		Haushaltsansatz		Ergebnis der Jahresrechnung	Erläuterungen	
Nr.	Bezeichnung	2022	2021	2020	Sonst.	
		EUR	EUR	EUR	Amt	DVM Vermerk
1	2	3	4	5	6	
	Einnahmen					
		0	0	0,00		
	Ausgaben					
.6380	Kosten Fuer die	5.000	5.000	4.432,75	130	G43
	Rattenbekaempfung					
.7000	Zusch.f.lfd.Zwecke a.soziale	16.500	16.000	16.153,00	200	G43
	od.ähnl. Einrichtungen					
	Ambulante Kranken- und Altenpflege					
	Dorfhelferinnenstation					
	Betriebshelferausschuss					
	Mehrgenerationenhaus					
	Sonstiges					
	Ausgaben	21.500	21.000	20.585,75		
	UAB 54000 Zu-/Überschuss	-21.500	-21.000	-20.585,75		
	Einnahmen	0	0	0,00		
	Ausgaben	21.500	21.000	20.585,75		
	AB 54 Zu-/Überschuss	-21.500	-21.000	-20.585,75		

Gemeinde 1 Gemeinde Kissing
Einzelplan 5 Gesundheit, Sport, Erholung
Abschnitt 55 Förderung des Sports
U-Abschnitt 5500 Foerderung des Sports

Haushaltsstelle		Haushaltsansatz		Ergebnis der Jahresrechnung	Erläuterungen	
Nr.	Bezeichnung	2022	2021	2020	Sonst.	
		EUR	EUR	EUR	Amt	DVM Vermerk
1	2	3	4	5	6	
	Einnahmen					
.1420	Mieteinnahmen E-Bikes	1.000	0	---	130	
	Einnahmen	1.000	0	0,00		
	Ausgaben					
.5500	Unterhalt (Reparaturen) E-Bikes	500	0	---	130	G44
.6620	Vermischte Ausgaben (Preise u.Ehrengaben f.Bes.Sportl.Leistungen)	6.000	6.000	0,00	100	G44
.7000	Zusch.f.Lfd.Zwecke a.Soziale Od.aehnliche Einrichtungen (Sportvereine Zuschüsse nach den Vereinsfödrerrichtlinien Benutzungsentgelt Mehrzweckhalle und Gymnastikraum Übungsleiterzuschüsse Sonstiges	15.000	15.000	11.708,81	210	G44
	Ausgaben	21.500	21.000	11.708,81		
	UAB 55000 Zu-/Überschuss	-20.500	-21.000	-11.708,81		
	Einnahmen	1.000	0	0,00		
	Ausgaben	21.500	21.000	11.708,81		
	AB 55 Zu-/Überschuss	-20.500	-21.000	-11.708,81		

Gemeinde1
Einzelplan5
Abschnitt56
U-Abschnitt56000

1 Gemeinde Kissing
5 Gesundheit, Sport, Erholung
56 Eigene Sportstätten
56000 Eigene Sportstätten - Paartalhalle

Haushaltsstelle		Haushaltsansatz		Ergebnis der Jahresrechnung	Erläuterungen	
Nr.	Bezeichnung	2022	2021	2020	Sonst.	
		EUR	EUR	EUR	Amt	DVM Vermerk
1	2	3	4	5	6	
	Einnahmen					
.1100	Benutzungsgebühren u. ähnl. Entgelte (PTH-Belegung usw.) <i>Benutzungsgebühren für laufende und Sonderbelegung</i>	13.000	16.000	19.087,81	120	
.1120	Umsatzsteuer aus Steuerpfl. Entgelten	2.000	3.000	3.566,18	213	
.1500	Sonst. Verw.- u. Betriebseinn. (Umsatzsteuerrückvergütung)	50.000	117.000	55.384,85	230	
.1510	Versicherungsersatzleistungen usw.	100	0	190,18	210	
	Einnahmen	65.100	136.000	78.229,02		
	Ausgaben					
.4140	Angestelltenverguetungen	65.600	89.400	90.013,36	100	G1
.4340	Beiträge und Umlagen zur Zusatzversorgungskasse für Angestellte	5.400	7.100	4.251,29	100	G1
.4440	Sozialversicherung der Angestellten	13.700	18.900	11.620,74	100	G1
.4500	Beihilfen,Beitraege an Beih.Versicherung u.dgl.(Fuer Arbeiter)	100	100	15,48	100	G1
.5000	Unterhalt d.Grundstuecke u. Baul.Anlagen <i>Wartungsvertrag Dach</i> <i>5.000 Pflege Haupt- u. Trainingsfeld</i>	30.000	35.000	24.625,73	300	G45
.5100	Unterhalt d.sonst.unbewegl. Vermögens (Zugangswege,Park- plätze,Einz <i>Reinigung Kunststoffbelag v. Sportanlage</i> <i>5.000 Austausch Höhensicherung Basketball</i>	6.000	1.000	744,91	300	G45
.5200	Geräte, Ausst.-, Ausrüstungs- u.sonst. Gebrauchsgegenstände	8.000	5.000	7.790,08	123	G45
.5400	Bewirtschaftung d.Grundstuecke u.Baul.Anlagen (Heizg.Reinigung,Strom us	125.000	120.000	112.428,14	320	G45
.5600	Besondere Aufwendungen Fuer Bedienstete (Dienst-und schutzbekleidung)	0	500	486,60	100	G45
.6400	Steuern,Versicherungen, Schadensfälle <i>Sachversicherung</i> <i>Gebäudeversicherung</i> <i>Anlagenversicherung</i> <i>Brandversicherung</i> <i>Sonstiges</i> <i>- Bauwesenversicherung -</i>	5.600	5.500	5.313,29	130	G45
.6420	Umsatzsteuer Zahllast an das Finanzamt	0	1.000	0,00	200	G2
.6430	Umsatzsteuer an Lieferanten	65.000	120.000	59.083,24	213	G2
.6520	Postgebühren	0	0	0,00	120	G45
.6521	Telefongebühren	200	200	167,03	120	G45

Legende:

Amt - Mittelbewirtschaftendes Amt
DVM - Deckungsvermerk (Gxxxx - gegenseitige Deckung, Exxxx - Einseitige Deckung, Uxxxx - Unechte Deckung, Zxxxx -Zweckbindung, Kxxxx - Kombinierte Deckung)

Gemeinde 1 Gemeinde Kissing
Einzelplan 5 Gesundheit, Sport, Erholung
Abschnitt 56 Eigene Sportstätten
U-Abschnitt 56000 Eigene Sportstätten - Paartalhalle

Haushaltsstelle		Haushaltsansatz		Ergebnis der Jahresrechnung	Erläuterungen	
Nr.	Bezeichnung	2022	2021	2020	Sonst.	
		EUR	EUR	EUR	Amt	DVM Vermerk
1	2	3	4	5	6	
.6540	Dienstreisen	100	100	0,00	100	G45
.6550	Sachverständigen-,Gerichts-und ähnliche Kosten Bilanzerstellung/Steuerb	800	800	629,75	200	G45
	Ausgaben	325.500	404.600	317.169,64		
	UAB 56000 Zu-/Überschuss	-260.400	-268.600	-238.940,62		

Gemeinde1 Gemeinde Kissing

Einzelplan5 Gesundheit, Sport, Erholung

Abschnitt56 Eigene Sportstätten

U-Abschnitt56001 Paartalhalle Erweiterung

Haushaltsstelle		Haushaltsansatz		Ergebnis der Jahresrechnung	Erläuterungen	
Nr.	Bezeichnung	2022	2021	2020	Sonst.	
		EUR	EUR	EUR	Amt	DVM Vermerk
1	2	3	4	5	6	
	Einnahmen					
.1100	Benutzungsgebühren u. ähnl. Entgelte (PTH-Erw. usw.) <i>Benutzungsgebühren für Sporträume</i>	100	100	2.173,46	120	
.1120	Umsatzsteuer aus Steuerpfl. Entgelten	-11.500	2.000	-441,30	213	
.1400	Mieten und Pachten (Einschl.Ersatze Fuer Nebenkosten) <i>Pacht/Miete für Gaststätte und Vereinsräume sowie der Kegelbahn einschl. Nebenkosten Impfzentrum, Schnelltest-Station</i>	100.000	10.000	9.513,21	123	
.1500	Sonst. Verw.- u. Betriebseinn. (Umsatzsteuerrückvergütung)	25.000	20.000	23.307,92	230	
.1510	Versicherungsersatzleistungen usw.	0	0	0,00	120	
	Einnahmen	113.600	32.100	34.553,29		
	Ausgaben					
.4140	Angestelltenverguetungen	46.400	46.500	44.094,86	100	G1
.4340	Beiträge und Umlagen zur Zusatzversorgungskasse für Angestellte	3.800	4.700	4.622,69	100	G1
.4440	Beitraege zur Gesetzl.Sozialvers.Fuer Angestellte	9.700	9.900	9.292,27	100	G1
.4500	Beihilfen	100	100	22,70	100	G1
.5000	Unterhalt d.Grundstuecke u. Baul.Anlagen	37.000	28.000	24.555,21	320	G46
.5100	Unterhalt d.sonst. unbewegl. Vermögens (Zugangswege, Park- plätze, An	1.000	1.000	0,00	300	G46
.5200	Geräte, Ausst.-, Ausrüstungs- u. sonst. Gebrauchsgegenst.	5.000	5.000	12.218,56	312	G46
.5400	Bewirtschaftung d.Grundstuecke u.Baul.Anlagen (Heizung,Strom, Reinigung <i>Verbrauchsgebühren (Wasser, Kanal, Müll usw.) Reinigung, Strom, Gas usw.</i>	90.000	75.000	71.832,73	320	G46
.5500	Haltung von Fahrzeugen	400	400	313,69	312	G46
.5600	Besondere Aufwendungen für Bedienstete (Dienst-und Schutzkleidung u	---	---	0,00	100	G46
.6300	Kosten Fuer Datenverarbeitung	0	0	0,00	100	
.6400	Steuern,Versicherungen, Schadensfälle	12.500	11.500	10.228,78	123	G46
.6420	Umsatzsteuer Zahllast an das Finanzamt	0	1.000	0,00	200	G2
.6430	Umsatzsteuer an Lieferanten	60.000	22.000	22.242,07	213	G2
.6520	Postgebühren	100	100	0,00	120	G46
.6521	Telefongebühren	1.500	1.800	1.305,83	120	G46
.6540	Dienstreisen	0	0	0,00	100	G46
.6550	Sachverständigen-,Gerichts-und ähnliche Kosten Bilanzerstellung/Steuerb <i>Steuerberater Beratung Neuverpachtung</i>	15.000	15.000	7.145,35	200	G46

Legende: Amt - Mittelbewirtschaftendes Amt

DVM - Deckungsvermerk (Gxxxx - gegenseitige Deckung, Exxxx - Einseitige Deckung, Uxxxx - Unechte Deckung, Zxxxx -Zweckbindung, Kxxxx - Kombinierte Deckung)

Gemeinde 1 Gemeinde Kissing
Einzelplan 5 Gesundheit, Sport, Erholung
Abschnitt 56 Eigene Sportstätten
U-Abschnitt 56001 Paartalhalle Erweiterung

Haushaltsstelle		Haushaltsansatz		Ergebnis der Jahresrechnung	Erläuterungen
Nr.	Bezeichnung	2022	2021	2020	Sonst. Amt DVM Vermerk
		EUR	EUR	EUR	
1	2	3	4	5	6
	Ausgaben	282.500	222.000	207.874,74	
	UAB 56001 Zu-/Überschuss	-168.900	-189.900	-173.321,45	

Gemeinde 1 Gemeinde Kissing
Einzelplan 5 Gesundheit, Sport, Erholung
Abschnitt 56 Eigene Sportstätten
U-Abschnitt 56002 Paartalhalle Tribüne

Haushaltsstelle		Haushaltsansatz		Ergebnis der Jahresrechnung	Erläuterungen	
Nr.	Bezeichnung	2022	2021	2020	Sonst.	
		EUR	EUR	EUR	Amt	DVM Vermerk
1	2	3	4	5	6	
	Einnahmen					
.1120	Umsatzsteuer aus Steuerpfl. Entgelten	1.500	1.800	2.278,39	120	
.1400	Mieten und Pachten <i>einschl. Nebenkosten</i>	8.500	9.800	11.991,50	230	
.1500	Sonstige Verwaltungs-und Betriebseinnahmen (Umsatzsteuerrückvergü	8.000	8.000	1.268,03	213	
	Einnahmen	18.000	19.600	15.537,92		
	Ausgaben					
.5000	Unterhaltung der Grundstücke und baulichen Anlagen	5.000	5.000	3.392,28	320	G67
.5100	Unterhaltung des sonst. unbeweglichen Vermögens	0	0	0,00	300	G67
.5200	Geräte, Ausst.-, Ausrüstungs- und sonstige Gebrauchsgegenst.	0	0	0,00	312	G67
.5400	Bewirtsch. der Grundstücke, baulichen Anlagen usw.(Heizung Reinigung	6.500	5.500	5.174,75	320	G67
.6400	Steuern, Versicherungen, Schadensfälle usw.	6.000	5.000	4.414,78	210	G67
.6420	Umsatzsteuer (Zahllast an Finanzamt)	2.000	2.000	1.925,93	200	G2
.6430	Umsatzsteuer an Lieferanten (Vorsteuer)	10.000	10.000	1.465,01	310	G2
.6550	Sachverständigen-,Gerichts-und ähnliche Kosten	800	800	629,75	200	G67
	Ausgaben	30.300	28.300	17.002,50		
	UAB 56002 Zu-/Überschuss	-12.300	-8.700	-1.464,58		
	Einnahmen	196.700	187.700	128.320,23		
	Ausgaben	638.300	654.900	542.046,88		
	AB 56 Zu-/Überschuss	-441.600	-467.200	-413.726,65		

Gemeinde 1 Gemeinde Kissing
Einzelplan 5 Gesundheit, Sport, Erholung
Abschnitt 58 Park- und Gartenanlagen
U-Abschnitt 58000 Park- und Gartenanlagen

Haushaltsstelle		Haushaltsansatz		Ergebnis der Jahresrechnung	Erläuterungen	
Nr.	Bezeichnung	2022	2021	2020	Sonst.	
		EUR	EUR	EUR	Amt	DVM Vermerk
1	2	3	4	5	6	
	Einnahmen					
.1500	Sonst. Verw.- und Betriebseinnahmen	100	200	0,00	230	
.1770	Zuschüsse für lfd. Zwecke von privaten Unternehmen	0	0	2.028,84	200	
	Einnahmen	100	200	2.028,84		
	Ausgaben					
.4140	Angestelltenverguetungen	166.100	139.500	140.810,19	100	G1
.4340	Beiträge und Umlagen zur Zusatzversorgungskasse für Angestellte	13.500	11.300	7.826,03	100	G1
.4440	Beitraege zur Gesetzl.Sozialvers.Fuer Angestellte	34.600	28.900	20.028,00	100	G1
.4500	Beihilfen	100	100	25,80	100	G1
.5100	Unterhaltung d. sonstigen unbeweglichen Vermögens (Grünanlagen usw. Pflegearbeiten durch Beauftragte Naturschutzmaßnahmen (Blühwiesen etc.) Austausch von Pflanzen Baumpflege (Käferholz) Spritzmittel usw.	15.000	4.000	2.566,35	300	G47
.5200	Geräte, Ausst.- Ausrüstungs- u. sonst. Gebrauchsgegenstände	700	1.000	49,21	300	G47
.6000	Sonstige Sachausgaben (Saemereien,Pflanzen,Duengem., Sonstige	7.000	8.500	2.418,25	300	G47
.6540	Dienstreisen	100	100	0,00	100	G47
	Ausgaben	237.100	193.400	173.723,83		
	UAB 58000 Zu-/Überschuss	-237.000	-193.200	-171.694,99		
	Einnahmen	100	200	2.028,84		
	Ausgaben	237.100	193.400	173.723,83		
	AB 58 Zu-/Überschuss	-237.000	-193.200	-171.694,99		

Gemeinde 1 Gemeinde Kissing
Einzelplan 5 Gesundheit, Sport, Erholung
Abschnitt 59 Sonstige Erholungseinrichtungen
U-Abschnitt 59000 Sonstige Erholungseinrichtungen

Haushaltsstelle		Haushaltsansatz		Ergebnis der Jahresrechnung	Erläuterungen	
Nr.	Bezeichnung	2022	2021	2020	Sonst.	
		EUR	EUR	EUR	Amt	DVM Vermerk
1	2	3	4	5	6	
	Einnahmen					
	Einnahmen	0	0	0,00		
	Ausgaben					
.5100	Unterhaltung des sonstigen unbewegl. Vermögens/Wanderwege Trimm-Dic	500	500	0,00	300	G48
.7000	Zuschüsse für lfd. Zwecke an an soz. oder ähnl. Einrichtg. (EVA usw.)	4.500	5.000	4.027,80	210	G48
	<i>EVA-Beitrag</i>					
	<i>Zuschüsse nach den Vereinsförderrichtlinien</i>					
	<i>Sonstiges</i>					
	Ausgaben	5.000	5.500	4.027,80		
	UAB 59000 Zu-/Überschuss	-5.000	-5.500	-4.027,80		
	Einnahmen	0	0	0,00		
	Ausgaben	5.000	5.500	4.027,80		
	AB 59 Zu-/Überschuss	-5.000	-5.500	-4.027,80		
	Einnahmen	197.800	187.900	130.349,07		
	Ausgaben	923.400	895.800	752.093,07		
	EP 5 Zu-/Überschuss	-725.600	-707.900	-621.744,00		

Verwaltungshaushalt

Einzelplan 6:

Bau- und Wohnungswesen, Verkehr

Gemeinde 1 Gemeinde Kissing
Einzelplan 6 Bau- und Wohnungswesen, Verkehr
Abschnitt 60 Bauverwaltung
U-Abschnitt 60000 Allgemeine Bauverwaltung

Haushaltsstelle		Haushaltsansatz		Ergebnis der Jahresrechnung	Erläuterungen	
Nr.	Bezeichnung	2022	2021	2020	Sonst.	
		EUR	EUR	EUR	Amt	DVM Vermerk
1	2	3	4	5	6	
	Einnahmen					
.1000	Verwaltungsgebühren (Bescheinigg., Erlaubniser- teilung usw.)	17.500	14.000	17.056,39	320	
.1500	Sonstige Verwaltungs- und Betriebseinnahmen (Vermischte Einnahmen)	300	300	0,00	320	
.1690	Innere Verrechnungen (Erstattung V. Verwaltungs- u. Sonst. Gemei	0	0	0,00	300	
	Einnahmen	17.800	14.300	17.056,39		
	Ausgaben					
.4100	Beamtenbezüge	39.100	38.300	37.294,07	100	G1
.4110	Versorgungsrücklagen nach BBesG u. BayVersRücklG	---	---	0,00	100	G1
.4140	Angestelltenvergütungen	259.300	280.200	153.599,77	100	G1
.4300	Umlagen zum Bayer. Versorgungsverband für Beamte	26.200	30.000	38.346,61	100	G1
.4340	Beiträge u. Umlage zur Zusatzversorgungskasse für Angestellte	21.000	19.600	12.200,90	100	G1
.4440	Beiträge zur gesetzlichen Sozialversicherung der Angestellten	53.600	48.800	30.066,52	100	G1
.4500	Beihilfen, BeihVersBeiträge	5.000	5.000	3.666,74	100	G1
.5200	Geräte, Ausst., Ausrüstungs- u. sonst. Gebrauchsgegenstände	800	800	907,50	312	G49
.5600	Besondere Aufwendungen für Bedienstete (Dienst- und Schutzkleidung) <i>Mitarbeiter Bautechnik</i>	2.000	1.000	1.107,45	100	G49
.6300	Kosten für die EDV, z.B. Software-Pflege <i>Widmungskataster, ALB, Dig. Flurkarte, PolyGIS-Pflege, BEC-Pflege</i>	5.000	7.000	4.757,72	130	
.6500	Bürobedarf (Schreibbedarf, Formblätter, Planskizzen und Dergl.)	2.000	2.500	1.920,59	310	G49
.6510	Bücher, Zeitungen und dgl. (Lose-Blatt-Ausgaben, Gesetzblätter etc	1.800	2.000	2.085,66	130	G49
.6520	Postgebühren	100	100	0,00	120	G49
.6521	Telefongebühren	1.500	2.500	848,82	120	G49
.6540	Dienstreisen (Reisekosten usw.)	800	800	0,00	100	G49
.6550	Sachverständigenkosten, Gerichtskosten u.ä. (z. B. Ausschreibungen)	5.000	5.000	0,00	300	G49
	Ausgaben	423.200	443.600	286.802,35		
	UAB 60000 Zu-/Überschuss	-405.400	-429.300	-269.745,96		
	Einnahmen	17.800	14.300	17.056,39		
	Ausgaben	423.200	443.600	286.802,35		
	AB 60 Zu-/Überschuss	-405.400	-429.300	-269.745,96		

Legende: Amt - Mittelbewirtschaftendes Amt
DVM - Deckungsvermerk (Gxxxx - gegenseitige Deckung, Exxxx - Einseitige Deckung, Uxxxx - Unechte Deckung, Zxxxx - Zweckbindung, Kxxxx - Kombinierte Deckung)

Gemeinde 1 Gemeinde Kissing
Einzelplan 6 Bau- und Wohnungswesen, Verkehr
Abschnitt 61 Städtebauliche Planung, Städtebauförderung, Vermessung, Bauordnung
U-Abschnitt 61000 Städtebaul. Planung, Städteb Förderung, Vermessung

Haushaltsstelle		Haushaltsansatz		Ergebnis der Jahresrechnung	Erläuterungen	
Nr.	Bezeichnung	2022	2021	2020	Sonst.	
		EUR	EUR	EUR	Amt	DVM Vermerk
1	2	3	4	5	6	
	Einnahmen					
.1000	Verwaltungsgebuehren	1.700	1.500	1.791,03	300	
	(Vermessungsgebuehren)					
.1500	Sonstige Verwaltungsund Betriebseinnahmen	0	0	0,00	300	
	Einnahmen	1.700	1.500	1.791,03		
	Ausgaben					
.4140	Angestelltenvergütungen	8.500	8.300	8.043,85	100	G1
.4340	Beiträge zu Versorgungskassen 'Angestellte'	700	700	652,65	100	G1
.4440	Beiträge zur gesetzlichen Sozialversicherung 'Angestellte'	1.800	1.700	1.639,17	100	G1
.4500	Beihilfen	100	0	3,87	100	G1
.5700	Grenzsteine,-Markierungen, Sonstiges Material	1.000	1.000	214,30	300	G50
.6000	Weitere Verw.- u.Betriebsausg.	0	0	0,00	300	G50
.6500	Buerobedarf (Schreibmaterial, Vordrucke und Dergl.)	100	100	0,00	300	G50
.6550	Sachverständigen-, Gerichts-und ähnliche Kosten (Architekten- u.Ing.Hono <i>Aufstellung BPL 61</i> <i>Schulwegplanung</i> <i>ISEK</i> <i>BPL 14 - 4. Änderung</i>	182.000	45.000	9.980,12	300	G50
.6620	Weitere Allgemeine Saechliche Ausgaben <i>Flurkarten, Neuvermessungen, Veränderungsnachweise usw.</i>	100	100	0,00	300	G50
	Ausgaben	194.300	56.900	20.533,96		
	UAB 61000 Zu-/Überschuss	-192.600	-55.400	-18.742,93		
	Einnahmen	1.700	1.500	1.791,03		
	Ausgaben	194.300	56.900	20.533,96		
	AB 61 Zu-/Überschuss	-192.600	-55.400	-18.742,93		

Gemeinde 1 Gemeinde Kissing
Einzelplan 6 Bau- und Wohnungswesen, Verkehr
Abschnitt 62 Wohnungsbauförderung und Wohnungsfürsorge
U-Abschnitt 62000 Wohnungsbauförderung und Wohnungsbaufürsorge

Haushaltsstelle		Haushaltsansatz		Ergebnis der Jahresrechnung	Erläuterungen
Nr.	Bezeichnung	2022	2021	2020	Sonst. Amt DVM Vermerk
		EUR	EUR	EUR	
1	2	3	4	5	6
.7180	Einnahmen				
	Einnahmen	0	0	0,00	
	Ausgaben				
	Zuschüsse für lfd. Zwecke an die übrigen Bereiche - Energieberatung	0	0	0,00	120
	Ausgaben	0	0	0,00	
	UAB 62000 Zu-/Überschuss	0	0	0,00	
	Einnahmen	0	0	0,00	
	Ausgaben	0	0	0,00	
	AB 62 Zu-/Überschuss	0	0	0,00	

Gemeinde 1 Gemeinde Kissing
Einzelplan 6 Bau- und Wohnungswesen, Verkehr
Abschnitt 63 Gemeindestraßen
U-Abschnitt 63000 Gemeindestraßen, Wege, Brücken und Plätze

Haushaltsstelle		Haushaltsansatz		Ergebnis der Jahresrechnung	Erläuterungen	
Nr.	Bezeichnung	2022	2021	2020	Sonst.	
		EUR	EUR	EUR	Amt	DVM Vermerk
1	2	3	4	5	6	
	Einnahmen					
.1100	Benutzungsgebühren und ähnl. Entgelte (Sondernutzung usw.)	2.500	2.500	1.923,00	320	
.1300	Einnahmen aus Verkauf (Lagermaterial,Kies und Humus aus Lagerb	100	100	0,00	300	
.1500	Sonstige Verwaltungs-und Betriebseinnahmen (Kostenersätze usw.)	10.000	7.000	3.895,55	320	
.1710	Zuweisungen f. lfd. Zwecke vom Land (Kfz-Steuer-Anteil) <i>Gemeindeanteil am örtlichen Aufkommen der Kfz-Steuer</i>	98.000	98.000	102.417,59	230	
	Einnahmen	110.600	107.600	108.236,14		
	Ausgaben					
.4140	Angestelltenverguetungen	264.300	246.300	289.162,15	130	G1
.4340	Beiträge und Umlagen zur Zusatzversorgungskasse für Angestellte	21.300	19.800	7.282,34	100	G1
.4440	Beitraege zur Gesetzl.Sozialvers.Fuer Angestellte	55.000	50.600	18.285,73	100	G1
.4500	Beihilfen,Beitr.Z.Beih.-Vers. Unterstuetzungen und dgl.	200	200	63,87	100	G1
.5100	Unterhalt des sonst. unbewegl. Vermögens (Strassen, Brücken, Wege) <i>80.000 Brückeninspektion DB</i>	260.000	160.000	181.680,19	300	G51
.5300	Mieten,Pachten	100	100	5,11	200	G51
.6000	Weit.Verw.- u. Betriebsausg. (lfd. Kosten f. Verkehrs- sicherungsanla	6.000	6.000	5.483,57	300	G51
.6540	Dienstreisen	100	100	0,00	100	G51
.6790	Innere Verrechnungen <i>Straßenentwässerungsanteil (70000.1690!)</i>	7.100	35.400	31.693,00	200	G3
	Ausgaben	614.100	518.500	533.655,96		
	UAB 63000 Zu-/Überschuss	-503.500	-410.900	-425.419,82		
	Einnahmen	110.600	107.600	108.236,14		
	Ausgaben	614.100	518.500	533.655,96		
	AB 63 Zu-/Überschuss	-503.500	-410.900	-425.419,82		

Legende: Amt - Mittelbewirtschaftendes Amt
DVM - Deckungsvermerk (Gxxxx - gegenseitige Deckung, Exxxx - Einseitige Deckung, Uxxxx - Unehchte Deckung, Zxxxx -Zweckbindung, Kxxxx - Kombinierte Deckung)

Gemeinde 1 Gemeinde Kissing
Einzelplan 6 Bau- und Wohnungswesen, Verkehr
Abschnitt 67 Straßenbeleuchtung und -reinigung
U-Abschnitt 67000 Straßenbeleuchtung

Haushaltsstelle		Haushaltsansatz		Ergebnis der Jahresrechnung	Erläuterungen	
Nr.	Bezeichnung	2022	2021	2020	Sonst.	
		EUR	EUR	EUR	Amt	DVM Vermerk
1	2	3	4	5	6	
	Einnahmen	0	0	0,00		
	Ausgaben					
.5100	Laufende Unterhaltung der Strassenbeleuchtung <i>Austausch defekter Leuchten, Reinigung der Abdeckschalen usw.</i>	25.000	20.000	16.942,08	300	G52
.6000	<i>Unterhaltungspauschale</i> Laufende Betriebsausgaben (Strombezug usw.)	50.000	70.000	67.041,07	300	G52
	Ausgaben	75.000	90.000	83.983,15		
	UAB 67000 Zu-/Überschuss	-75.000	-90.000	-83.983,15		

Legende: Amt - Mittelbewirtschaftendes Amt
DVM - Deckungsvermerk (Gxxxx - gegenseitige Deckung, Exxxx - Einseitige Deckung, Uxxxx - Unechte Deckung, Zxxxx -Zweckbindung, Kxxxx - Kombinierte Deckung)

Gemeinde 1 Gemeinde Kissing
Einzelplan 6 Bau- und Wohnungswesen, Verkehr
Abschnitt 67 Straßenbeleuchtung und -reinigung
U-Abschnitt 67500 Straßenreinigung

Haushaltsstelle		Haushaltsansatz		Ergebnis der Jahresrechnung	Erläuterungen	
Nr.	Bezeichnung	2022	2021	2020	Sonst.	
		EUR	EUR	EUR	Amt	DVM Vermerk
1	2	3	4	5	6	
	Einnahmen	0	0	0,00		
	Ausgaben					
.6000	Weitere Betriebsausgaben	30.000	30.000	8.163,68	300	G53
	(Z.b.Wasserverbr.,Verbrauchsm. Streumate					
.6300	Kosten für von Dritten	30.000	30.000	25.832,09	310	
	übern. Strassenreinigung/Winterdienst					
	Strassenreinigung durch Beauftragte und Entsorgung des					
	Kehrgutes					
	(P+R-Anlage am Bahnhof)					
	Ausgaben	60.000	60.000	33.995,77		
	UAB 67500 Zu-/Überschuss	-60.000	-60.000	-33.995,77		
	Einnahmen	0	0	0,00		
	Ausgaben	135.000	150.000	117.978,92		
	AB 67 Zu-/Überschuss	-135.000	-150.000	-117.978,92		

Gemeinde 1 Gemeinde Kissing
Einzelplan 6 Bau- und Wohnungswesen, Verkehr
Abschnitt 69 Wasserläufe, Wasserbau
U-Abschnitt 69000 Maßnahmen der Wasserwirtschaft

Haushaltsstelle		Haushaltsansatz		Ergebnis der Jahresrechnung	Erläuterungen	
Nr.	Bezeichnung	2022	2021	2020	Sonst.	
		EUR	EUR	EUR	Amt	DVM Vermerk
1	2	3	4	5	6	
	Einnahmen					
.1500	Ersätze für die Benutzung von Einrichtungen	0	0	2.409,81	320	
.1550	Versicherungen, Schadensfälle und dgl. <i>Schadenersatz Hagenbach-Sanierung</i>	0	0	0,00	100	
.1720	Zuweisungen und Zuschüsse Für Lfd.Zwecke von Gemeinden und Gemein	2.700	900	399,86	300	
	Einnahmen	2.700	900	2.809,67		
	Ausgaben					
.5100	Unterhaltg. d. sonst.unbewegl. Vermögens (Wasserläufe,Gräben, Ufer usw.	5.000	5.000	770,34	300	G54
.6521	Telefongebühren	500	500	73,56	120	G54
.7130	Zuweisungen f. lfd. Zwecke an Zweckverband (Zweckverbandsumlage)	100	100	90,00	300	G54
	Ausgaben	5.600	5.600	933,90		
	UAB 69000 Zu-/Überschuss	-2.900	-4.700	1.875,77		
	Einnahmen	2.700	900	2.809,67		
	Ausgaben	5.600	5.600	933,90		
	AB 69 Zu-/Überschuss	-2.900	-4.700	1.875,77		
	Einnahmen	132.800	124.300	129.893,23		
	Ausgaben	1.372.200	1.174.600	959.905,09		
	EP 6 Zu-/Überschuss	-1.239.400	-1.050.300	-830.011,86		

Verwaltungshaushalt

**Einzelplan 7:
Öffentliche Einrichtungen,
Wirtschaftsförderung**

Gemeinde 1 Gemeinde Kissing
Einzelplan 7 Öffentliche Einrichtungen, Wirtschaftsförderung
Abschnitt 70 Abwasserbeseitigung
U-Abschnitt 70000 Abwasserbeseitigung

Haushaltsstelle		Haushaltsansatz		Ergebnis der Jahresrechnung	Erläuterungen	
Nr.	Bezeichnung	2022	2021	2020	Sonst.	
		EUR	EUR	EUR	Amt	DVM Vermerk
1	2	3	4	5	6	
	Einnahmen					
.1100	Benutzungsgebühren u. ähnliche Entgelte (Abwassergebühren)	970.000	950.000	892.493,27	230	
.1101	Abwasserabgabe Kleineinleiter	1.000	1.000	1.199,30	200	
.1500	Sonstige Verwaltungs- und Betriebseinnahmen (z. B. Vers.Leistg.)	1.000	1.000	824,20	320	
.1550	Versicherungsleistungen für Schadenfälle	0	0	0,00	123	
.1690	Innere Verrechnungen	7.100	35.400	31.693,00	200	
	Straßenentwässerungsanteil (63000.6790!)					
.2830	Zuführung v. Vermögenshaushalt z. Ausgl. v. Gebührenschantz	0	0	0,00	200	
	Einnahmen	979.100	987.400	926.209,77		
	Ausgaben					
.4100	Beamtenbezüge	14.600	14.300	13.880,55	100	G1
.4110	Versorgungsrücklagen nach BBesG und BayVersRückG	---	---	0,00	100	G1
.4140	Angestelltenvergütungen	88.800	99.100	100.195,78	100	G1
.4210	Umlagen zum Bayer.Versorgungsverband für Beamte	---	---	0,00	100	
.4300	Umlagen zum Bayer.Versorgungsverband für Beamte	2.600	2.500	2.565,61	100	G1
.4340	Beiträge u.Umlagen Z.Zusatzversorgungskasse f.Angestellte	7.100	7.900	7.900,18	100	G1
.4440	Beiträge zur Gesetzl.Sozialvers.Für Angestellte	18.600	20.400	20.278,81	100	G1
.4500	Beihilfen,Beiträge Z.Beih.Vers.,Unterstützungen u.dgl.	2.000	3.000	1.766,32	100	G1
.5000	Unterhaltung d.Grundstücke u.baulichen Anlagen (Pump- u. Vakuumanlage)	20.000	20.000	17.670,52	300	G55
.5100	Unterhaltung d.sonst. unbewegl. Vermögens (Kanäle, HAL,Pumpen usw.)	65.000	60.000	64.418,86	300	G55
	Schachtdeckel austauschen					
	Kanalnetz-Spülung					
	Kanalreparaturen, -reparaturen und -abdichtungen					
	Abwasserpumpen-Unterhalt					
	Überhang aus Vorjahr					
.5200	Geräte, Ausst., Ausrüstungs- u. sonst. Gebrauchsgegenstände	7.000	7.000	3.695,54	312	G55
.5300	Mieten und Pachten (Pachtgrundstücke Für Betriebsanlagen)	100	100	25,56	320	G55
.5400	Bewirtschaftung d.Grundstücke und baulichen Anlagen	2.000	2.500	1.476,49	320	G55
.5500	Haltung von Fahrzeugen (Versicherungen,Betriebsstoffe ,Unterhalt	5.000	8.000	4.563,33	310	G55
.5600	Besondere Aufwendungen Für Bedienstete (Schutzkleidung, Bekleidungs	3.500	3.500	0,00	100	G55
	Sicherheitskleidung Kanal					

Legende: Amt - Mittelbewirtschaftendes Amt
DVM - Deckungsvermerk (Gxxxx - gegenseitige Deckung, Exxxx - Einseitige Deckung, Uxxxx - Unechte Deckung, Zxxxx -Zweckbindung, Kxxxx - Kombinierte Deckung)

Gemeinde 1 Gemeinde Kissing
Einzelplan 7 Öffentliche Einrichtungen, Wirtschaftsförderung
Abschnitt 70 Abwasserbeseitigung
U-Abschnitt 70000 Abwasserbeseitigung

Haushaltsstelle		Haushaltsansatz		Ergebnis der Jahresrechnung	Erläuterungen	
Nr.	Bezeichnung	2022	2021	2020	Sonst.	
		EUR	EUR	EUR	Amt	DVM Vermerk
1	2	3	4	5	6	
.5620	Aus- und Fortbildung, Umschulung <i>spezielle Schulungen Kanal</i>	2.400	2.200	0,00	100	G55
.6300	Verschiedene Aufwendungen für Verwaltung und Betrieb	0	0	0,00	130	
.6340	Energie Fuer Betriebszwecke	20.000	20.000	14.864,60	300	G55
.6380	Kosten Fuer Abwasseruntersuchungen	0	0	0,00	300	G55
.6400	Steuern,Versicherungen, Schadensfaelle (Abwasserabgabe)	1.500	1.500	14.613,66	123	G55
.6500	Buerobedarf (Schreib-und Zeichenmaterial,Papier usw.)	400	400	139,19	320	G55
.6520	Postgebühren (auch GEZ)	3.300	3.000	1.379,48	120	G55
.6521	Telefongebühren	700	600	561,48	120	G55
.6540	Dienstreisen	100	0	0,00	100	G55
.6550	Sachverständigen-,Gerichts-u. ähnl.Kosten (Beitrags- und Gebührenkalk. <i>Beitrags- und Gebührenkalkulation</i> <i>Vermögensbuchhaltung</i> <i>Kanal-Kataster</i>	14.000	4.000	3.930,63	213	G55
.6790	Innere Verrechnungen (Fuer Verwaltungs-und Sonstige Gemeinkosten)	55.000	65.000	49.067,47	300	G3
.6800	Abschreibungen (Kanalnetz, Pumpwerke u.Sonst.Vermoeogenswerte)	171.000	146.800	131.256,54	200	G4
.6850	Verzinsung des Anlagekapitals (Anderweitig nicht Gedeckte Erstellungsk	153.000	149.100	149.421,46	200	G4
.7130	Zuweisung f.Lfd.Zwecke an Zweckverbaende und dgl. (Zweckverbandsum <i>Umlage zu den Betriebskosten und für den Schuldendienst</i>	650.000	680.000	612.586,79	200	G55
.8630	Zuführung zum Vermögenshaush. z. Ausgl. v. Gebührenschwankg.	0	0	0,00	200	G55
	Ausgaben	1.307.700	1.320.900	1.216.258,85		
	UAB 70000 Zu-/Überschuss	-328.600	-333.500	-290.049,08		
	Einnahmen	979.100	987.400	926.209,77		
	Ausgaben	1.307.700	1.320.900	1.216.258,85		
	AB 70 Zu-/Überschuss	-328.600	-333.500	-290.049,08		

Legende: Amt - Mittelbewirtschaftendes Amt
DVM - Deckungsvermerk (Gxxxx - gegenseitige Deckung, Exxxx - Einseitige Deckung, Uxxxx - Unehchte Deckung, Zxxxx -Zweckbindung, Kxxxx - Kombinierte Deckung)

Gemeinde 1 Gemeinde Kissing
Einzelplan 7 Öffentliche Einrichtungen, Wirtschaftsförderung
Abschnitt 72 Abfallbeseitigung
U-Abschnitt 72000 Abfallbeseitigung

Haushaltsstelle		Haushaltsansatz		Ergebnis der Jahresrechnung	Erläuterungen	
Nr.	Bezeichnung	2022	2021	2020	Sonst.	
		EUR	EUR	EUR	Amt	DVM Vermerk
1	2	3	4	5	6	
	Einnahmen					
.1400	Mieten und Pachten	0	1.500	1.500,00	120	
.1620	Erstattungen v.Verwaltungs-u. Betriebsausgaben v.Gemeinden u.-verbände	500	500	551,38	130	
.1660	Erstattungen durch Landkreis für Abfall- beseitigung - Wertstoffsammelstelle	85.000	85.000	53.570,11	130	
	Einnahmen	85.500	87.000	55.621,49		
	Ausgaben					
.4140	Angestelltenvergütungen	67.900	55.900	66.732,20	100	G1
.4340	Beiträge und Umlagen zur Zusatzversorgungskasse für Angestellte	4.300	3.100	2.634,84	100	G1
.4440	Beitraege zur Gesetzl. Sozialvers.Fuer Angestellte	17.700	14.400	14.477,32	100	G1
.4500	Beihilfen	100	100	5,16	100	G1
.5100	Unterhaltung des Sonstigen unbeweglichen Vermoegens (Wertstoffsamme	500	500	62,84	130	G56
.5200	Geräte, Ausst., Ausrüstungs- u. sonst. Gebrauchsgegenstände Wertstoffsammelstelle	3.000	3.000	3.236,28	130	G56
.5300	Pachten für Containerstandpl.	100	100	12,78	200	G56
.5600	Besondere Aufwendungen für Bedienstete (Schutzbekleidung, Bekleidungs	2.000	2.000	105,72	100	G56
.5700	Sach- und Betriebsaufwand (Hundetoiletten)	2.400	2.400	125,18	310	G56
.6300	Kosten Fuer von Dritten Uebernommene Abfallbeseitigung Grüngutentsorgung	25.000	13.000	21.759,52	123	G56
.6310	Tierkoerperbeseitigung	1.000	1.000	0,00	100	G56
.6380	Kosten zur Reinhaltung der öffentlichen Straßen,Wege und Plätze Autowracks	500	500	0,00	100	G56
.6400	Unterstützungsfond Erkundung/ Sanierung ehem. Hausmülldepon. (jährl. B	5.000	6.500	5.535,00	123	G56
.6520	Post-und Fernmeldegebühren	---	0	0,00	120	G56
.6521	Telefongebühren	---	0	0,00	120	G56
.6540	Dienstreisen (Fahrtkostenentsch.,Tage-u. Uebernachtun	100	100	0,00	100	G56
	Ausgaben	129.600	102.600	114.686,84		
	UAB 72000 Zu-/Überschuss	-44.100	-15.600	-59.065,35		
	Einnahmen	85.500	87.000	55.621,49		
	Ausgaben	129.600	102.600	114.686,84		
	AB 72 Zu-/Überschuss	-44.100	-15.600	-59.065,35		

Legende: Amt - Mittelbewirtschaftendes Amt
DVM - Deckungsvermerk (Gxxxx - gegenseitige Deckung, Exxxx - Einseitige Deckung, Uxxxx - Unechte Deckung, Zxxxx -Zweckbindung, Kxxxx - Kombinierte Deckung)

Gemeinde 1 Gemeinde Kissing
Einzelplan 7 Öffentliche Einrichtungen, Wirtschaftsförderung
Abschnitt 73 Märkte
U-Abschnitt 73000 Märkte

Haushaltsstelle		Haushaltsansatz		Ergebnis der Jahresrechnung	Erläuterungen	
Nr.	Bezeichnung	2022	2021	2020	Sonst.	
		EUR	EUR	EUR	Amt	DVM Vermerk
1	2	3	4	5	6	
	Einnahmen					
	Einnahmen	0	0	0,00		
	Ausgaben					
.5200	Geraete	100	100	0,00	130	G57
	„Ausst.-Ausruestungsgegenst. „Son.Gebrau					
.5700	Weitere Verwaltungs-und	100	100	0,00	130	G57
	Betriebsausgaben					
.6620	Vermischte Ausgaben	100	100	0,00	100	G57
	(Geringfuegige Ausg.f.d.keine eigene Hhs					
.7170	Zuweisungen und Sonstige	100	100	0,00	100	G57
	Zuschuesse Fuer Lfd.Zwecke					
	Ausgaben	400	400	0,00		
	UAB 73000 Zu-/Überschuss	-400	-400	0,00		
	Einnahmen	0	0	0,00		
	Ausgaben	400	400	0,00		
	AB 73 Zu-/Überschuss	-400	-400	0,00		

Gemeinde 1 Gemeinde Kissing
Einzelplan 7 Öffentliche Einrichtungen, Wirtschaftsförderung
Abschnitt 75 Bestattungswesen
U-Abschnitt 75000 Bestattungswesen

Haushaltsstelle		Haushaltsansatz		Ergebnis der Jahresrechnung	Erläuterungen	
Nr.	Bezeichnung	2022	2021	2020	Sonst.	
		EUR	EUR	EUR	Amt	DVM Vermerk
1	2	3	4	5	6	
	Einnahmen					
.1000	Verwaltungsgebuehren	1.300	1.300	967,00	123	
.1100	Beerdigungsgebuehren	12.000	17.000	11.160,00	100	
	(Einschl.Leichenhaus-und Leichenwagengeb					
.1110	Grabplatzgebuehren	85.000	80.000	71.316,49	100	
.1130	Urnwandgebühren	12.000	10.000	3.527,20	100	
.1140	Bestattungsgebühren - Weiterverrechng. - (s. 75000.6365)	25.000	20.000	21.245,30	100	
.1300	Verkauf von Urnenwandplatten/Grabkissen mit Zubehör	4.000	3.500	2.690,00	100	
.1500	Sonstige Verwaltungs-und Betriebseinnahmen (Vermischte Einnahmen) <i>Erstattung der Abfuhrkosten durch die Kath. Kirchengemeinde</i>	100	100	583,86	130	
	Einnahmen	139.400	131.900	111.489,85		
	Ausgaben					
.4100	Beamtenbezüge	3.900	3.900	3.803,95	100	G1
.4110	Versorgungsrücklage Beamte	---	---	0,00	100	G1
.4140	Angestelltenvergütungen	186.800	152.300	150.100,09	100	G1
.4210	Versorgungsrücklage	---	---	0,00	100	G1
.4300	Beiträge Versorgungskassen 'Beamte'	600	1.000	0,00	100	G1
.4340	Beiträge u.Umlagen Z.	15.100	12.200	9.738,36	100	G1
	Zusatzversorgungskasse f.Angestellte					
.4440	Beiträge	39.100	31.800	25.344,30	100	G1
	Z.Gesetzl.Sozialversicherung der Angeste					
.4500	Beihilfen,Beitraege zur	500	600	494,73	100	G1
	Beih.Vers.,Unterstuetzungen u.dgl.					
.5000	Unterhaltung der Grundstuecke	6.500	6.500	5.525,33	300	G58
	und baulichen Anlagen (Fiedhofsgeb., Par					
.5100	Unterhaltung des sonstigen	3.500	3.500	3.719,78	310	G58
	unbeweglichen Vermögens (Friedhof,Gräber					
.5160	Unterhalt Gräber (Umbettung, anonyme	500	600	427,24	130	G58
	Bestattung, Obdachl.Bestattung usw.)					
.5200	Geraete,Ausst.-, Ausrüstungs-	1.000	2.500	815,16	130	G58
	u. sonst. Gebrauchsgegenstände					
.5400	Bewirtschaftung der	13.000	8.500	7.440,97	312	G58
	Grundstücke,bauliche Anlagen usw.(Heizu					
.5600	Dienst- und Schutzkleidung, pers.	---	700	0,00	100	G58
	Ausrüstungsgegenstände					
.5620	Aus- und Fortbildung, Umschulung	2.100	1.400	0,00	100	G58
.6300	Verschiedene Aufwendungen für	800	800	685,44	100	G58
	Verwaltung und Betrieb - EDV					
.6365	Bestattungsleistungen durch Dritte	25.000	20.000	17.981,20	100	G58
	- Weiterverrechng. - (s. 75000.1140)					
.6400	Steuern und Versicherungen	800	800	643,09	120	G58
.6500	Geschaeftsausgaben	100	100	0,00	100	G58
	(Buerobedarf und dgl.)					

Legende: Amt - Mittelbewirtschaftendes Amt
DVM - Deckungsvermerk (Gxxxx - gegenseitige Deckung, Exxxx - Einseitige Deckung, Uxxxx - Unechte Deckung, Zxxxx -Zweckbindung, Kxxxx - Kombinierte Deckung)

Gemeinde 1 Gemeinde Kissing
Einzelplan 7 Öffentliche Einrichtungen, Wirtschaftsförderung
Abschnitt 75 Bestattungswesen
U-Abschnitt 75000 Bestattungswesen

Haushaltsstelle		Haushaltsansatz		Ergebnis der Jahresrechnung	Erläuterungen	
Nr.	Bezeichnung	2022	2021	2020	Sonst.	
		EUR	EUR	EUR	Amt	DVM Vermerk
1	2	3	4	5	6	
.6510	Buecher und Zeitschriften	100	100	0,00	100	G58
.6540	Dienstreisen	100	100	0,00	100	G58
.6550	Sachverständigen-,Gerichtsund ähnliche Kosten (Gebührenkalk. usw.)	2.000	6.000	0,00	210	G58
.6620	Vermischte Ausgaben (Gering. Ausg.f.d.keine eigene Hst. Gebildet Ist)	100	100	0,00	100	G58
.6790	Innere Verrechnungen (Verw.u.Betriebskosteners.an Verwaltung	50.000	50.000	52.790,57	300	G3
.6800	Abschreibungen (Kalkulatorische Kosten)	21.900	17.700	17.560,36	200	G4
.6850	Verzinsung des Anlagekapitals (Kalkulatorische Zinsen)	22.300	23.700	23.359,30	200	G4
	Ausgaben	395.800	344.900	320.429,87		
	UAB 75000 Zu-/Überschuss	-256.400	-213.000	-208.940,02		
	Einnahmen	139.400	131.900	111.489,85		
	Ausgaben	395.800	344.900	320.429,87		
	AB 75 Zu-/Überschuss	-256.400	-213.000	-208.940,02		

Gemeinde 1 Gemeinde Kissing
Einzelplan 7 Öffentliche Einrichtungen, Wirtschaftsförderung
Abschnitt 76 Sonstige öffentliche Einrichtungen
U-Abschnitt 76000 Sonstige Öffentl.Einrichtg.Anschläge/Plakatt./Werbeeinr.

Haushaltsstelle		Haushaltsansatz		Ergebnis der Jahresrechnung	Erläuterungen
Nr.	Bezeichnung	2022	2021	2020	Sonst. Amt DVM Vermerk
		EUR	EUR	EUR	
1	2	3	4	5	6
.1100	Einnahmen				
	Benutzungsgebühren	1.300	1.300	1.329,98	200
	Einnahmen	1.300	1.300	1.329,98	
.5100	Ausgaben				
	Unterhaltung des Sonstigen unbeweglichen Vermögens	200	500	0,00	300
	Ortsinformationstafel				
	Ausgaben	200	500	0,00	
	UAB 76000 Zu-/Überschuss	1.100	800	1.329,98	

Gemeinde 1 Gemeinde Kissing
Einzelplan 7 Öffentliche Einrichtungen, Wirtschaftsförderung
Abschnitt 76 Sonstige öffentliche Einrichtungen
U-Abschnitt 76300 Sonstige öffentl. Einrichtg./Buswartehäuschen/Uhrenanlagen

Haushaltsstelle		Haushaltsansatz		Ergebnis der Jahresrechnung	Erläuterungen	
Nr.	Bezeichnung	2022	2021	2020	Sonst.	
		EUR	EUR	EUR	Amt	DVM Vermerk
1	2	3	4	5	6	
	Einnahmen					
.1500	Sonst. Verw.- und Betriebseinnahmen	0	0	0,00	320	
	Einnahmen	0	0	0,00		
	Ausgaben					
.5000	Unterhaltung der Grundstuecke und baulichen Anlagen	1.000	700	997,80	300	G59
.5200	Geräte, Ausst.-, Ausrüstungs- u. sonst. Gebrauchsgegenstände <i>Ersatzbeschaffung von Abfallkörben</i> <i>Wartung der Turmuhren</i>	100	100	0,00	300	G59
.5400	Bewirtschaftung der Grundstücke/baul. Anlagen usw., z. B. Buswartehäuschen <i>Abfallkörbe leeren</i> <i>Reinigung Buswartehäuschen</i>	500	900	699,23	320	G59
.6400	Steuern, Versicherungen, Leistungen bei nichtversicherten Schäden	100	100	0,00	120	G59
	Ausgaben	1.700	1.800	1.697,03		
	UAB 76300 Zu-/Überschuss	-1.700	-1.800	-1.697,03		

Gemeinde 1 Gemeinde Kissing
Einzelplan 7 Öffentliche Einrichtungen, Wirtschaftsförderung
Abschnitt 76 Sonstige öffentliche Einrichtungen
U-Abschnitt 76500 Sonstige öffentl. Einrichtg./Geschirrmobil/Geschirrspüler

Haushaltsstelle		Haushaltsansatz		Ergebnis der Jahresrechnung	Erläuterungen
Nr.	Bezeichnung	2022	2021	2020	Sonst. Amt DVM Vermerk
		EUR	EUR	EUR	
1	2	3	4	5	6
.5200	Einnahmen				
	Einnahmen	0	0	0,00	
	Ausgaben				
	Geräte, Ausst.-, Ausrüstungs- u. sonst. Gebrauchsgegenstände	---	0	0,00	100
	Ausgaben	0	0	0,00	
	UAB 76500 Zu-/Überschuss	0	0	0,00	
	Einnahmen	1.300	1.300	1.329,98	
	Ausgaben	1.900	2.300	1.697,03	
	AB 76 Zu-/Überschuss	-600	-1.000	-367,05	

Gemeinde 1 Gemeinde Kissing
Einzelplan 7 Öffentliche Einrichtungen, Wirtschaftsförderung
Abschnitt 77 Hilfsbetriebe der Verwaltung
U-Abschnitt 77100 Hilfsbetriebe der Verwaltung - Bauhof

Haushaltsstelle		Haushaltsansatz		Ergebnis der Jahresrechnung	Erläuterungen	
Nr.	Bezeichnung	2022	2021	2020	Sonst.	
		EUR	EUR	EUR	Amt	DVM Vermerk
1	2	3	4	5	6	
	Einnahmen					
.1100	Benutzungsgebuehren und Aehnli. Entgelte (Fuer Ausgefuehrte Arbeiten,Lei Kostenersätze von Dritten für Leistungen des Bauhofes	3.000	3.000	8.270,64	310	
.1300	Einnahmen aus Verkauf (Abgabe von Materialien aus dem Bauhof usw.)	100	100	0,00	300	
.1500	Sonstige Verwaltungs-und Betriebseinnahmen (Vermischte Einnahmen)	800	200	882,27	320	
.1550	Versicherungsleistungen für Schadenfälle	1.000	1.000	1.402,20	123	
.1690	Innere Verrechnungen (Kostenersaetze d.Verw.-Zweige u.sonst.ö	45.000	65.000	33.110,19	300	
.1760	Zuweisungen für lfd. Zwecke von sonstigen öffentlichen Sonderrechnungen Erstattungen für 1 €-Job, Altersteilzeitfälle usw.	0	5.000	17.356,72	100	
	Einnahmen	49.900	74.300	61.022,02		
	Ausgaben					
.4100	Beamtenbezüge	27.900	28.100	28.068,61	100	G1
.4140	Beschäftigte	165.000	174.100	147.914,29	100	G1
.4300	Beiträge Versorgungskassen 'Beamte'	0	0	0,00	100	G1
.4340	Beiträge und Umlagen zur Zusatzversorgungskasse für Angestellte	13.300	13.900	9.401,18	100	G1
.4440	Beitraege zur Gesetzl. Sozialvers.Fuer Angestellte	33.700	35.700	23.961,67	100	G1
.4500	Beihilfen,Beitraege Z.Beih.Vers.,Unterstuetzungen u.dgl.	2.300	2.200	2.045,37	100	G1
.5000	Unterhaltung der Grundstuecke und baulichen Anlagen (Bauhof usw.)	15.000	14.000	12.438,93	300	G60
.5100	Unterhalt des sonstigen unbeweglichen Vermögens	3.000	3.000	841,53	300	G60
.5200	Geräte, Ausst.-, Ausrüstungs- u. sonst. Gebrauchsgegenstände	30.000	30.000	31.275,78	312	G60
.5300	Mieten und Pachten Anteilige Miete für Telefonanlage Anmietung Lagerraum Rawein + Lindner	8.300	7.000	6.569,40	320	G60
.5400	Bewirtschaftung der Grundstuecke,Baul.Anlagen usw. (Heizung,	32.000	31.000	26.430,36	320	G60
.5500	Haltung von Fahrzeugen (Betriebsst.,Unterhaltung, Steuern usw.) Leasingraten	125.000	125.000	109.985,74	312	G60
.5600	Besondere Aufwendungen Fuer Bedienstete (Schutzkleidung, Bekleidungs	20.000	22.000	16.408,46	100	G60
.5620	Aus- und Fortbildung, Umschulung	22.500	15.000	11.670,44	100	G60
.5700	Weit. Verw. und Betriebsausg. Werkstattbedarf, Verbrauchs- u. Baumater Nutzungsvertrag Gasflaschen Sonstiges	5.500	10.000	5.235,63	310	G60

Legende: Amt - Mittelbewirtschaftendes Amt
DVM - Deckungsvermerk (Gxxxx - gegenseitige Deckung, Exxxx - Einseitige Deckung, Uxxxx - Unechte Deckung, Zxxxx -Zweckbindung, Kxxxx - Kombinierte Deckung)

Gemeinde 1 Gemeinde Kissing
Einzelplan 7 Öffentliche Einrichtungen, Wirtschaftsförderung
Abschnitt 77 Hilfsbetriebe der Verwaltung
U-Abschnitt 77100 Hilfsbetriebe der Verwaltung - Bauhof

Haushaltsstelle		Haushaltsansatz		Ergebnis der Jahresrechnung	Erläuterungen	
Nr.	Bezeichnung	2022	2021	2020	Sonst.	
		EUR	EUR	EUR	Amt	DVM Vermerk
1	2	3	4	5	6	
.6300	Kosten für die EDV	300	500	0,00	100	
.6400	Steuern,Versicherungen, Schadensfälle	14.000	14.000	8.896,69	123	G60
.6500	Buerobedarf (Schreib-und Zeichenmaterial,Papier usw.)	500	100	0,00	100	G60
.6520	Postgebühren (auch GEZ)	1.100	1.100	629,68	123	G60
.6521	Telefongebühren	2.500	2.500	2.272,87	120	G60
.6540	Dienstreisen (Fahrtkostenentsch.,Tage-u. Uebernachtun	200	200	0,00	100	G60
.6550	Sachverständigenkosten, Gerichtskosten u.ä. Kalkulation Bauhofverrechnungssätze Gefährdungsbeurteilungen	1.000	2.000	2.596,00	213	G60
	Ausgaben	523.100	531.400	446.642,63		
	UAB 77100 Zu-/Überschuss	-473.200	-457.100	-385.620,61		
	Einnahmen	49.900	74.300	61.022,02		
	Ausgaben	523.100	531.400	446.642,63		
	AB 77 Zu-/Überschuss	-473.200	-457.100	-385.620,61		

Gemeinde 1 Gemeinde Kissing
Einzelplan 7 Öffentliche Einrichtungen, Wirtschaftsförderung
Abschnitt 78 Förderung der Land- und Forstwirtschaft
U-Abschnitt 78000 Förderung der Land- und Forstwirtschaft-Wirtschaftswege

Haushaltsstelle		Haushaltsansatz		Ergebnis der Jahresrechnung	Erläuterungen	
Nr.	Bezeichnung	2022	2021	2020	Sonst.	
		EUR	EUR	EUR	Amt	DVM Vermerk
1	2	3	4	5	6	
	Einnahmen					
	Einnahmen	0	0	0,00		
	Ausgaben					
.5100	Unterhaltung des Sonstigen unbeweglichen Vermoegens (Landw.Wirtscha	25.000	5.000	3.933,22	130	G61
	<i>Unterhalt der Wirtschaftswege</i>					
.7000	Zuschuesse Fuer Lfd.Zwecke an Soziale Oder aehnliche Einrichtungen	5.500	6.000	4.162,20	210	G61
	<i>Zuschuss an die Jagdgenossenschaft zum Unterhalt der Wirtschaftswege</i>					
	Ausgaben	30.500	11.000	8.095,42		
	UAB 78000 Zu-/Überschuss	-30.500	-11.000	-8.095,42		

Legende: Amt - Mittelbewirtschaftendes Amt
DVM - Deckungsvermerk (Gxxxx - gegenseitige Deckung, Exxxx - Einseitige Deckung, Uxxxx - Unehchte Deckung, Zxxxx -Zweckbindung, Kxxxx - Kombinierte Deckung)

Gemeinde 1 Gemeinde Kissing
Einzelplan 7 Öffentliche Einrichtungen, Wirtschaftsförderung
Abschnitt 78 Förderung der Land- und Forstwirtschaft
U-Abschnitt 78800 Förderung von Obst-, Wein- und Gartenbau

Haushaltsstelle		Haushaltsansatz		Ergebnis der Jahresrechnung	Erläuterungen
Nr.	Bezeichnung	2022	2021	2020	Sonst. Amt DVM Vermerk
		EUR	EUR	EUR	
1	2	3	4	5	6
	Einnahmen				
	Einnahmen	0	0	0,00	
	Ausgaben				
.7000	Zuschüsse für lfd. Zwecke an Wohlfahrts- verbände u.ä. sowie deren Einrichtungen	0	0	0,00	200
.7170	Zuweisungen und Sonstige	100	100	50,00	120
	Zuschüsse fuer lfd.Zwecke an Private (V Zuschüsse nach den Vereinsförderrichtlinien (Kleingartenverein usw.)				
	Ausgaben	100	100	50,00	
	UAB 78800 Zu-/Überschuss	-100	-100	-50,00	
	Einnahmen	0	0	0,00	
	Ausgaben	30.600	11.100	8.145,42	
	AB 78 Zu-/Überschuss	-30.600	-11.100	-8.145,42	

Gemeinde 1 Gemeinde Kissing
Einzelplan 7 Öffentliche Einrichtungen, Wirtschaftsförderung
Abschnitt 79 Fremdenverkehr, sonstige Förderung von Wirtschaft und Verkehr
U-Abschnitt 79000 Fremdenverkehr, Sonst. Förderung v. Wirtschaft u.Verkehr

Haushaltsstelle		Haushaltsansatz		Ergebnis der Jahresrechnung	Erläuterungen
Nr.	Bezeichnung	2022	2021	2020	Sonst. Amt DVM Vermerk
		EUR	EUR	EUR	
1	2	3	4	5	6
.7000	Einnahmen				
	Einnahmen	0	0	0,00	
	Ausgaben				
	Zuschüsse für lfd. Zwecke an Verkehrswacht	100	100	0,00	120
	Ausgaben	100	100	0,00	
	UAB 79000 Zu-/Überschuss	-100	-100	0,00	

Gemeinde 1 Gemeinde Kissing
Einzelplan 7 Öffentliche Einrichtungen, Wirtschaftsförderung
Abschnitt 79 Fremdenverkehr, sonstige Förderung von Wirtschaft und Verkehr
U-Abschnitt 79100 Sonst. Förderung von Wirtschaft und Verkehr

Haushaltsstelle		Haushaltsansatz		Ergebnis der Jahresrechnung	Erläuterungen
Nr.	Bezeichnung	2022	2021	2020	Sonst. Amt DVM Vermerk
		EUR	EUR	EUR	
1	2	3	4	5	6
	Einnahmen				
	Einnahmen	0	0	0,00	
	Ausgaben				
.6580	Sonstige Geschäftsausgaben	100	100	0,00	200
	-Wirtschaftsförderung-				
.6610	Mitgliedsbeiträge an Vereine, Verbände u.ä.	0	0	-271,41	123
	Ausgaben	100	100	-271,41	
	UAB 79100 Zu-/Überschuss	-100	-100	271,41	
	Einnahmen	0	0	0,00	
	Ausgaben	200	200	-271,41	
	AB 79 Zu-/Überschuss	-200	-200	271,41	
	Einnahmen	1.255.200	1.281.900	1.155.673,11	
	Ausgaben	2.389.300	2.313.800	2.107.589,23	
	EP 7 Zu-/Überschuss	-1.134.100	-1.031.900	-951.916,12	

Verwaltungshaushalt

**Einzelplan 8:
Wirtschaftliche Unternehmen,
allgem. Grund- und Sondervermögen**

Gemeinde 1 Gemeinde Kissing
Einzelplan 8 Wirtschaftliche Unternehmen, allgemeines Grund- und Sondervermögen
Abschnitt 81 Versorgungsunternehmen
U-Abschnitt 81000 Elektrizitätsversorgung/Alternative Energien

Haushaltsstelle		Haushaltsansatz		Ergebnis der Jahresrechnung	Erläuterungen
Nr.	Bezeichnung	2022	2021	2020	Sonst. Amt DVM Vermerk
		EUR	EUR	EUR	
1	2	3	4	5	6
.2200	Einnahmen				
	Konzessionsabgaben	242.000	242.000	241.392,88	200
	Einnahmen	242.000	242.000	241.392,88	
	Ausgaben				
	Ausgaben	0	0	0,00	
	UAB 81000 Zu-/Überschuss	242.000	242.000	241.392,88	

Gemeinde 1 Gemeinde Kissing
Einzelplan 8 Wirtschaftliche Unternehmen, allgemeines Grund- und Sondervermögen
Abschnitt 81 Versorgungsunternehmen
U-Abschnitt 81300 Gasversorgung

Haushaltsstelle		Haushaltsansatz		Ergebnis der Jahresrechnung	Erläuterungen
Nr.	Bezeichnung	2022	2021	2020	Sonst. Amt DVM Vermerk
		EUR	EUR	EUR	
1	2	3	4	5	6
.2200	Einnahmen				
	Konzessionsabgaben	35.000	35.000	35.042,79	200
	Einnahmen	35.000	35.000	35.042,79	
	Ausgaben				
	Ausgaben	0	0	0,00	
	UAB 81300 Zu-/Überschuss	35.000	35.000	35.042,79	

Gemeinde 1 Gemeinde Kissing
Einzelplan 8 Wirtschaftliche Unternehmen, allgemeines Grund- und Sondervermögen
Abschnitt 81 Versorgungsunternehmen
U-Abschnitt 81500 Wasserversorgung

Haushaltsstelle		Haushaltsansatz		Ergebnis der Jahresrechnung	Erläuterungen	
Nr.	Bezeichnung	2022	2021	2020	Sonst.	
		EUR	EUR	EUR	Amt	DVM Vermerk
1	2	3	4	5	6	
	Einnahmen					
.1100	Benutzungsgebühren u. ähnliche Entgelte (Wassergebühr, Grund- gebühr, Zä	950.000	930.000	873.789,64	230	
.1119	Umsatzsteuer (voller St.Satz)	100	100	0,00	230	
.1120	Umsatzsteuer (ermäßigter Steuersatz)	70.000	70.000	70.722,95	213	
.1122	Umsatzsteuer aus VermHH-Einn. (ermäßigter Steuersatz)	100	100	32,38	213	
.1123	Umsatzsteuer aus VermHH-Einn. (voller Steuersatz)	0	0	0,00	230	
.1300	Einnahmen aus Verkauf (nicht als Vermoeegen erfasste bewegliche Sachen	500	500	339,39	300	
.1500	Sonst. Verw.-u. Betriebseinn. (Umsatzsteuerrückvergütung) Vorsteuer - Umsatzsteuer-Zahllast ----- Steuererstattung =====	40.000	40.000	109.545,14	230	
.1550	Versicherungsleistungen für Schadenfälle	100	100	0,00	123	
.2830	Zuführung v. Vermögenshaushalt z. Ausgl. v. Gebührenschantkng.	0	0	0,00	200	
	Einnahmen	1.060.800	1.040.800	1.054.429,50		
	Ausgaben					
.4100	Beamtenbezüge	14.600	14.300	13.880,55	100	G1
.4110	Versorgungsrücklagen nach BBesG und BayVersRückIG	---	---	0,00	100	G1
.4140	Angestelltenverguetungen	188.200	171.200	168.791,65	100	G1
.4210	Umlagen zum Bayer.Versorgungsverband Fuer Beamte	---	---	0,00	100	G1
.4300	Umlagen zum Bayer.Versorgungsverband Fuer Beamte	2.600	3.000	2.565,61	100	G1
.4340	Beitraege u.Umlagen Z.Zusatzversorgungskasse Fuer Angestellt	15.200	13.700	11.845,06	100	G1
.4440	Beitraege zur Gesetzl.Sozialvers.Fuer Angestellte	39.100	35.300	30.180,10	100	G1
.4500	Beihilfen u.Beih.Vers.Beiträge	2.200	2.200	2.041,73	100	G1
.5000	Unterhaltung der Grundstücke u. baulichen Anlagen (Pumpwerk u. Hochbe Pumpwerk - Reparaturen an Elektro- und Alarmanlage - Kleinmaterial Hochbehälter - Reinigungsmittel - Alarmanlagenwartung - Kleinmaterial - Ausbesserungsarbeiten	5.000	5.000	2.431,46	300	G62

Legende: Amt - Mittelbewirtschaftendes Amt
DVM - Deckungsvermerk (Gxxxx - gegenseitige Deckung, Exxxx - Einseitige Deckung, Uxxxx - Unechte Deckung, Zxxxx -Zweckbindung, Kxxxx - Kombinierte Deckung)

Gemeinde 1 Gemeinde Kissing
Einzelplan 8 Wirtschaftliche Unternehmen, allgemeines Grund- und Sondervermögen
Abschnitt 81 Versorgungsunternehmen
U-Abschnitt 81500 Wasserversorgung

Haushaltsstelle		Haushaltsansatz		Ergebnis der Jahresrechnung	Erläuterungen	
Nr.	Bezeichnung	2022	2021	2020	Sonst.	
		EUR	EUR	EUR	Amt	DVM Vermerk
1	2	3	4	5	6	
.5100	Unterhaltung des sonstigen unbewegl. Vermögens (betriebs- technisch <i>Rohrbrüche einschl. Strasseninstandsetzungen</i> <i>Rohrmetzspülungen</i> <i>Strasseninstandsetzungen wegen Schieber- und Hydrantensenkungen</i> <i>Austausch von Schieberkreuzen und Schellen</i> <i>Beschaffung von Schwerarmaturen und Fittings</i>	240.000	180.000	224.194,98	300	G62
.5200	Geräte, Ausst.-, Ausrüstungs- u. sonst. Gebrauchsgegenstände (Mat., We <i>Beschaffung von Austausch- und Steigrohrzählern</i> <i>Beschaffung von Beschilderungsmaterial</i> <i>Kleinwerkzeug und -material</i>	35.000	33.000	33.520,64	312	G62
.5400	Bewirtschaftung d.Grundstuecke baulichen Anlagen usw. (Reinigung,Heizun	3.000	3.000	1.657,93	320	G62
.5500	Haltung von Fahrzeugen (Betriebsstoffe,Versicherungen Unterhalt	12.000	14.000	8.152,70	312	G62
.5600	Besondere Aufwendungen für Bedienstete (Dienst-und Schutzkleidung u	2.600	2.600	2.158,57	100	G62
.5620	Aus-u.Fortbildung,Umschulung des Personals <i>3.200 € Aus-/Fortbildung</i> <i>3.000 € Sicherheitsschulungen</i>	6.200	6.700	4.445,70	130	G62
.6000	Bezug von Fremdwasser (Notversorgung Adelburggruppe und Stadtw	42.000	42.000	46.481,40	300	G62
.6300	Kosten Fuer Datenverarbeitung	1.500	1.000	380,10	123	G62
.6340	Energie für Betriebszwecke (Strom f. betr.techn. Anlagen) <i>Stromverbrauch der Wasserpumpen (Pumpstation Lechauenstr.)</i>	34.000	31.000	29.537,78	300	G62
.6380	Kosten Fuer Trinkwasseruntersuchungen/ Trinkwassersc	5.800	5.500	5.737,40	300	G62
.6400	Steuern,Versicherungen, Schadensfälle	10.000	10.000	4.554,04	123	G62
.6420	Umsatzsteuer,Zahllast an das Finanzamt	10.000	10.000	0,00	200	G2
.6430	Umsatzsteuer an Lieferanten usw.(Soweit als Vorsteuer Abziehbar) <i>Vorsteuern aus Verwaltungs- und Vermögenshaushalt</i>	130.000	150.000	152.618,80	213	G2
.6440	Versicherungen (Haftpflcht, Vermoegenssch.u.dgl. ,Leistungen f.Schae	1.000	1.000	0,00	310	G62
.6500	Buerobedarf (Schreib-und Zeichenmaterial,Papier usw.)	500	500	253,53	123	G62
.6510	Buecher und Zeitschriften <i>Online-Regelwerk</i>	200	200	0,00	130	G62
.6520	Postgebühren - GEZ (Pumpensteuerungsanlage)	2.800	2.100	1.256,40	123	G62

Legende: Amt - Mittelbewirtschaftendes Amt
DVM - Deckungsvermerk (Gxxxx - gegenseitige Deckung, Exxxx - Einseitige Deckung, Uxxxx - Unechte Deckung, Zxxxx -Zweckbindung, Kxxxx - Kombinierte Deckung)

Gemeinde 1 Gemeinde Kissing
Einzelplan 8 Wirtschaftliche Unternehmen, allgemeines Grund- und Sondervermögen
Abschnitt 81 Versorgungsunternehmen
U-Abschnitt 81500 Wasserversorgung

Haushaltsstelle		Haushaltsansatz		Ergebnis der Jahresrechnung	Erläuterungen	
Nr.	Bezeichnung	2022	2021	2020	Sonst.	
		EUR	EUR	EUR	Amt	DVM Vermerk
1	2	3	4	5	6	
.6521	Telefongebühren	3.300	3.200	2.887,75	120	G62
.6540	Dienstreisen	300	300	0,00	100	G62
	(Fahrtkostenentsch.,Tage-u. Uebernachtun					
.6550	Sachverständigen-,Gerichts-u.	11.000	11.000	8.293,02	213	G62
	ähnliche Kosten (Steuerberatg. Beitr.-u.					
	Beitrags- und Gebührenkalkulation					
	Vermögensbuchhaltung					
	Jahresabschluss durch BKPV (Steuererklärungen, Bilanz, G + V					
	- Rechnungen usw.)					
	Rechtsstreit DeltaUV					
	Wasser-Kataster/Rohmetzplan					
	Neufestsetzung Trinkwasserschutzgebiet					
.6610	Mitgliedsbeitraege an	200	200	99,22	310	G62
	Verbaende,Vereine und dgl.					
.6620	Vermischte Ausgaben	100	100	0,00	300	G62
.6790	Innere Verrechnungen	50.000	55.000	47.982,82	300	
	(Erst.v. Verw.Kosten)					
.6800	Kalkulatorische Kosten	209.800	196.100	196.568,07	200	G4
	-Abschreibung-					
.6850	Kalkulatorische Kosten	101.500	101.900	101.430,18	200	G4
	Verzinsung des Anlagekapitals					
.8630	Zuführung zum Vermögenshaush.	0	0	0,00	200	G62
	z. Ausgl. v. Gebührenschwankg.					
	Ausgaben	1.179.700	1.105.100	1.103.947,19		
	UAB 81500 Zu-/Überschuss	-118.900	-64.300	-49.517,69		
	Einnahmen	1.337.800	1.317.800	1.330.865,17		
	Ausgaben	1.179.700	1.105.100	1.103.947,19		
	AB 81 Zu-/Überschuss	158.100	212.700	226.917,98		

Gemeinde
Einzelplan
Abschnitt
U-Abschnitt

1 Gemeinde Kissing
8 Wirtschaftliche Unternehmen, allgemeines Grund- und Sondervermögen
88 Allgemeines Grundvermögen
88000 Allgemeines Grundvermögen

Haushaltsstelle		Haushaltsansatz		Ergebnis der Jahresrechnung	Erläuterungen	
Nr.	Bezeichnung	2022	2021	2020	Sonst.	
		EUR	EUR	EUR	Amt	DVM Vermerk
1	2	3	4	5	6	
	Einnahmen					
.1120	Umsatzsteuer aus Steuerpfl. Entgelten	100	100	70,17	320	
.1300	Einnahmen aus Verkauf (nicht als Vermoegen Erfasste bewegliche Sachen <i>Erlös aus dem Holzverkauf</i>	2.500	2.500	1.239,69	320	
.1400	Mieten und Pachten	100	100	280,57	210	
.1410	Mieteinnahmen (V.Wohn-u.Geschaeftsraeumen Einschl.Nebe <i>Miete einschl. Nebenkosten für "Petersberg 11"</i>	3.900	3.900	3.880,36	200	
.1420	Pachteinnahmen (V.Grundstuecken Einschl. Nebenleistunge <i>Pachten für land- und forstwirtschaftliche Grundstücke</i>	27.600	27.600	28.226,43	200	
.1500	Sonstige Verwaltungs- und Betriebseinnahmen (Kostenersätze)	100	100	0,00	230	
.1700	Zuweisungen für lfd. Zwecke v. Bund, LAF, ERP-Sondervermögen	0	0	0,00	200	
.1710	Zuweisungen f.lfd.Zwecke vom Land	0	0	0,00	200	
	Einnahmen	34.300	34.300	33.697,22		
	Ausgaben					
.4140	Angestelltenverguetungen	11.300	14.300	13.495,66	100	G1
.4340	Beiträge und Umlagen zur Zusatzversorgungskasse für Angestellte	1.200	1.200	1.043,54	100	G1
.4440	Beitraege zur Gesetzl.Sozialvers.Fuer Angestellte	3.200	3.100	2.874,86	100	G1
.4500	Beihilfen	100	100	2,58	100	G1
.5000	Unterhaltung der Grundstücke und baulichen Anlagen	5.000	5.000	4.689,55	300	G64
.5100	Unterhaltg. d. sonst.unbewegl. Vermögens (unbeb. Grundst.,Um- friedunge	2.000	2.000	211,12	320	G64
.5200	Geräte, Ausst.-, Ausrüstungs- u. sonst. Gebrauchsgegenstände	100	100	0,00	300	G64
.5300	Pachtgebuehren (Inanspruchnahme von Fremdem Grund u.Bod	200	200	152,82	200	G64
.5400	Bewirtsch.der Grundstuecke, bauliche Anlagen usw.(Heizung, Reinigung <i>Verbrauchsgebühren (Wasser, Kanal, Müll usw.) Strom, Gas, Kaminkehrer usw.</i>	7.000	10.000	5.795,40	320	G64
.6400	Steuern, Versicherungen, Schadensfälle	500	500	368,22	120	G64
.6540	Dienstreisen	0	0	0,00	100	G64
.6550	Sachverständigen-,Gerichts- und ähnliche Kosten	0	0	0,00	200	G64
.6610	Mitgliedsbeiträge an Verbände, Vereine und dgl. (Berufsgenossenschaft)	1.600	1.600	1.457,44	200	G64

Legende:

Amt - Mittelbewirtschaftendes Amt
DVM - Deckungsvermerk (Gxxxx - gegenseitige Deckung, Exxxx - Einseitige Deckung, Uxxxx - Unechte Deckung, Zxxxx -Zweckbindung, Kxxxx - Kombinierte Deckung)

Gemeinde 1 Gemeinde Kissing
Einzelplan 8 Wirtschaftliche Unternehmen, allgemeines Grund- und Sondervermögen
Abschnitt 88 Allgemeines Grundvermögen
U-Abschnitt 88000 Allgemeines Grundvermögen

Haushaltsstelle		Haushaltsansatz		Ergebnis der Jahresrechnung	Erläuterungen
Nr.	Bezeichnung	2022	2021	2020	Sonst. Amt DVM Vermerk
		EUR	EUR	EUR	
1	2	3	4	5	6
.6620	Vermischte Ausgaben	100	100	20,00	320 G64
	Ausgaben	32.300	38.200	30.111,19	
	UAB 88000 Zu-/Überschuss	2.000	-3.900	3.586,03	
	Einnahmen	34.300	34.300	33.697,22	
	Ausgaben	32.300	38.200	30.111,19	
	AB 88 Zu-/Überschuss	2.000	-3.900	3.586,03	
	Einnahmen	1.372.100	1.352.100	1.364.562,39	
	Ausgaben	1.212.000	1.143.300	1.134.058,38	
	EP 8 Zu-/Überschuss	160.100	208.800	230.504,01	

Verwaltungshaushalt

**Einzelplan 9:
Allgemeine Finanzwirtschaft**

Gemeinde
Einzelplan
Abschnitt
U-Abschnitt

1 Gemeinde Kissing
9 Allgemeine Finanzwirtschaft
90 Steuern, allgemeine Zuweisungen und allgemeine Umlagen
90000 Steuern, allgemeine Zuweisungen und allgemeine Umlagen

Haushaltsstelle		Haushaltsansatz		Ergebnis der Jahresrechnung	Erläuterungen
Nr.	Bezeichnung	2022	2021	2020	Sonst. Amt DVM Vermerk
		EUR	EUR	EUR	
1	2	3	4	5	6
	Einnahmen				
.0000	Realsteuern -Grundsteuer A (Land-und Forstwirtschaftl. Betriebe) <i>Hebesatz: 400 v. H.</i>	42.800	42.500	42.798,16	200
.0010	Realsteuern -Grundsteuer B (Sonstige Grundstuecke) <i>Hebesatz: 400 v. H.</i>	1.575.000	1.575.000	1.564.708,44	200
.0030	Realsteuern -Gewerbesteuer <i>Hebesatz: 380 v. H.</i>	4.300.000	4.300.000	15.088.885,07	200
.0100	Gemeindeanteil an der Einkommenssteuer	8.400.000	8.000.000	8.035.438,00	200
.0120	Gemeindeanteil an der Umsatzsteuer <i>Ersatz für die ab Veranlagungsjahr 1998 weggefallene Gewerbekapitalsteuer</i>	600.000	680.000	710.825,00	200
.0220	Hundesteuer	32.000	31.000	32.460,00	200
.0410	Schluesselzuweisungen vom Land	0	1.280.500	1.538.392,00	200
.0610	Grunderwerbsteuer-Anteil	290.000	290.000	281.154,00	200
.0611	Sonstige allg. Zuweisungen vom Land <i>-Allg. Zuweisungen - Zuweisungen nach Art. 7 FAG (Kopfbeträge) - Zuweisungen für den Familienlastenausgleich (Einkommensteuerersatz) - Zuweisungen nach Art. 7 a FAG (autom. Mittlg. an Polizei) - Gewerbesteuerkompensation 2020 + 2021</i>	1.100.000	780.000	930.909,36	200
	Einnahmen	16.339.800	16.979.000	28.225.570,03	
	Ausgaben				
.8100	Gewerbesteuerumlage (Gemeindefinanzreformgesetz) <i>Gewerbesteuer-Istaufkommen ca. 4.300.000 : 380 v. H. x 35,0 v. H. = 396.052 € + Nachzahlung/- Rückzahlung für Vorjahr</i>	390.000	-160.000	2.047.139,00	200 G65
.8320	Allgemeine Umlagen an Landkreis -Kreisumlage <i>Steuerkraft 2022 20.262.981 80 % der Schlüsselzuw. 2021 1.280.556 80 % GewSt.kompensation 2020 130.859 ----- Umlagekraft 2022 21.392.113 Hebesatz 2022 (Vorj.:48,50 %) 48,00 % Kreisumlage 2022 10.268.214 =====</i>	10.268.300	6.947.200	6.669.505,26	200 G65

Gemeinde 1 Gemeinde Kissing
Einzelplan 9 Allgemeine Finanzwirtschaft
Abschnitt 90 Steuern, allgemeine Zuweisungen und allgemeine Umlagen
U-Abschnitt 90000 Steuern, allgemeine Zuweisungen und allgemeine Umlagen

Haushaltsstelle		Haushaltsansatz		Ergebnis der Jahresrechnung	Erläuterungen
Nr.	Bezeichnung	2022	2021	2020	Sonst. Amt DVM Vermerk
		EUR	EUR	EUR	
1	2	3	4	5	6
	Ausgaben	10.658.300	6.787.200	8.716.644,26	
	UAB 90000 Zu-/Überschuss	5.681.500	10.191.800	19.508.925,77	
	Einnahmen	16.339.800	16.979.000	28.225.570,03	
	Ausgaben	10.658.300	6.787.200	8.716.644,26	
	AB 90 Zu-/Überschuss	5.681.500	10.191.800	19.508.925,77	

Gemeinde
Einzelplan
Abschnitt
U-Abschnitt

1 Gemeinde Kissing
9 Allgemeine Finanzwirtschaft
91 Sonstige allgemeine Finanzwirtschaft
91000 Sonstige allgemeine Finanzwirtschaft

Haushaltsstelle		Haushaltsansatz		Ergebnis der Jahresrechnung	Erläuterungen
Nr.	Bezeichnung	2022	2021	2020	Sonst. Amt DVM Vermerk
		EUR	EUR	EUR	
1	2	3	4	5	6
	Einnahmen				
.2070	Zinseinnahmen aus Geldanlagen bei Banken	100	100	5,90	200
.2310	Schuldendiensthilfen vom Land (Voll-/Teilverrentung, Zins- verb.u.Aufw	0	0	0,00	200
.2700	Kalkulatorische Einnahmen -Abschreibungen-(Eigenbetrieb u.öffentl. <i>Abwasserbeseitigung 171.000 €</i> <i>Bestattungswesen 21.900 € Wasserversorgung</i> <i>209.800 €</i> ----- <i>Kalk. Abschreibungen 402.700 €</i> =====	402.700	360.600	345.384,97	200
.2750	Kalkulatorische Einnahmen -Verzinsung d.Anlagekapitals- (Eigenbetr <i>Abwasserbeseitigung 153.000 €</i> <i>Bestattungswesen 22.300 €</i> <i>Wasserversorgung 101.500 €</i> ----- <i>Kalk. Zinsen 276.800 €</i> =====	276.800	274.700	274.210,94	200
.2800	Zuführung vom VermögensHH	4.343.100	0	0,00	200
	Einnahmen	5.022.700	635.400	619.601,81	
	Ausgaben				
.4700	Deckungsreserve f. Pers.Ausg. gem. § 11 KommHV	50.000	30.000	0,00	100
.8076	Zinsausgaben für Kredite vom Kreditmarkt <i>Kreditzinsen nach Zinsplänen (auch für einen evtl. neu aufzunehmenden Kredit) und Zinsen für den ggf. in Anspruch genommenen Kassenkredit.</i>	310.000	340.000	365.098,19	200 G66
.8500	Allg. Deckungsreserve f.über- u.ausserplanm. Ausgaben gem. § 11 KommHV	50.000	50.000	0,00	200
.8600	Zuführung zum Vermögenshaushalt	0	992.800	11.724.281,72	200
	Ausgaben	410.000	1.412.800	12.089.379,91	
	UAB 91000 Zu-/Überschuss	4.612.700	-777.400	-11.469.778,10	
	Einnahmen	5.022.700	635.400	619.601,81	
	Ausgaben	410.000	1.412.800	12.089.379,91	
	AB 91 Zu-/Überschuss	4.612.700	-777.400	-11.469.778,10	
	Einnahmen	21.362.500	17.614.400	28.845.171,84	
	Ausgaben	11.068.300	8.200.000	20.806.024,17	
	EP 9 Zu-/Überschuss	10.294.200	9.414.400	8.039.147,67	

*** Ende der Liste "A. Verwaltungshaushalt - Einzelpläne" ***

Vermögenshaushalt

**Einzelplan 0:
Allgemeine Verwaltung**

B. Vermögenshaushalt - Einzelpläne

Gemeinde 1 Gemeinde Kissing
Einzelplan 0 Allgemeine Verwaltung
Abschnitt 00 Gemeinde-, Kreis-, Bezirksorgane
U-Abschnitt 00000 Gemeindeorgane

Haushaltsstelle		Haushaltsansatz			Ergebnis der	Investitionen und Invest.-		Erläuterungen		
Nr.	Bezeichnung	2022	Verpfl.-Erm.	2021	2020	Gesamt- ausgabebedarf	bisher bereitgestellt	Amt	DVM	Sonst. Vermerk
			2022							
		EUR	EUR	EUR	EUR	EUR	EUR			
1	2	3	4	5	6	7	8	9		
	Einnahmen									
	Einnahmen	0		0	0,00					
	Ausgaben									
.9350	Erwerb von beweglichen Sachen des Anlagevermögens	5.000	0	2.000	0,00	0	0	100		
	Amts-kette									
	Sonstiges									
	10.000 Wahl-Plakatwände - 2023									
	Ausgaben	5.000	0	2.000	0,00	0	0			
	UAB 00000 Zu-/Überschuss	-5.000		-2.000	0,00					
	Einnahmen	0		0	0,00					
	Ausgaben	5.000	0	2.000	0,00	0	0			
	AB 00 Zu-/Überschuss	-5.000		-2.000	0,00					

Legende: Amt - Mittelbewirtschaftendes Amt
DVM - Deckungsvermerk (Gxxxx - gegenseitige Deckung, Exxxx - Einseitige Deckung, Uxxxx - Unechte Deckung, Zxxxx -Zweckbindung, Kxxxx - Kombinierte Deckung)

B. Vermögenshaushalt - Einzelpläne

Seite 3

Gemeinde 1 Gemeinde Kissing
 Einzelplan 0 Allgemeine Verwaltung
 Abschnitt 02 Hauptverwaltung
 U-Abschnitt 02000 Hauptverwaltung

Haushaltsstelle		Haushaltsansatz			Ergebnis der Jahresrechnung	Investitionen und Invest.- Förderungsmaßnahmen		Erläuterungen		
Nr.	Bezeichnung	2022	Verpfl.-Erm. 2022	2021		2020	Gesamt- ausgabebedarf	bisher bereitgestellt	Amt	DVM
		EUR	EUR	EUR	EUR	EUR	EUR			
1	2	3	4	5	6	7	8	9		
.9350	Einnahmen									
	Einnahmen	0		0	0,00					
	Ausgaben									
	Erwerb V.beweglichen Sachen des Anlagevermögens	1.000	0	1.000	5.068,93	0	0	123		
	Ausgaben	1.000	0	1.000	5.068,93	0	0			
	UAB 02000 Zu-/Überschuss	-1.000		-1.000	-5.068,93					
	Einnahmen	0		0	0,00					
	Ausgaben	1.000	0	1.000	5.068,93	0	0			
	AB 02 Zu-/Überschuss	-1.000		-1.000	-5.068,93					

Legende: Amt - Mittelbewirtschaftendes Amt

DVM - Deckungsvermerk (Gxxxx - gegenseitige Deckung, Exxxx - Einseitige Deckung, Uxxxx - Unechte Deckung, Zxxxx - Zweckbindung, Kxxxx - Kombinierte Deckung)

B. Vermögenshaushalt - Einzelpläne

Gemeinde 1 Gemeinde Kissing
Einzelplan 0 Allgemeine Verwaltung
Abschnitt 03 Finanzverwaltung
U-Abschnitt 03000 Finanzverwaltung

Haushaltsstelle		Haushaltsansatz			Ergebnis der	Investitionen und Invest.-		Erläuterungen		
Nr.	Bezeichnung	2022	Verpfl.-Erm.	2021	2020	Gesamt- ausgabebedarf	bisher bereitgestellt	Amt	DVM	Sonst. Vermerk
			2022							
		EUR	EUR	EUR	EUR	EUR	EUR			
1	2	3	4	5	6	7	8	9		
	Einnahmen									
	Einnahmen	0		0	0,00					
	Ausgaben									
.9350	Erwerb V.Bewegl.Sachen des Anlagevermögens <i>Büromöbel Kämmerei</i>	1.000	0	6.000	487,69	0	0	213		
	Ausgaben	1.000	0	6.000	487,69	0	0			
	UAB 03000 Zu-/Überschuss	-1.000		-6.000	-487,69					
	Einnahmen	0		0	0,00					
	Ausgaben	1.000	0	6.000	487,69	0	0			
	AB 03 Zu-/Überschuss	-1.000		-6.000	-487,69					

Legende: Amt - Mittelbewirtschaftendes Amt
DVM - Deckungsvermerk (Gxxxx - gegenseitige Deckung, Exxxx - Einseitige Deckung, Uxxxx - Unechte Deckung, Zxxxx -Zweckbindung, Kxxxx - Kombinierte Deckung)

B. Vermögenshaushalt - Einzelpläne

Gemeinde
Einzelplan
Abschnitt
U-Abschnitt

1 Gemeinde Kissing
0 Allgemeine Verwaltung
05 Besondere Dienststellen der allgemeinen Verwaltung
05000 Standesamt

Haushaltsstelle		Haushaltsansatz			Ergebnis der Jahresrechnung	Investitionen und Invest.- Förderungsmaßnahmen		Erläuterungen		
Nr.	Bezeichnung	2022	Verpfl.-Erm.	2021		2020	Gesamt- ausgabebedarf	bisher bereitgestellt	Amt	DVM
			2022		2020					
		EUR	EUR	EUR	EUR	EUR	EUR			
1	2	3	4	5	6	7	8	9		
.9350	Einnahmen	0		0	0,00					
	Ausgaben									
	Erwerb von beweglichen Sachen des Anlagevermögens	1.000	0	1.000	0,00	0	0	130		
	Ausgaben	1.000	0	1.000	0,00	0	0			
	UAB 05000 Zu-/Überschuss	-1.000		-1.000	0,00					
	Einnahmen	0		0	0,00					
	Ausgaben	1.000	0	1.000	0,00	0	0			
	AB 05 Zu-/Überschuss	-1.000		-1.000	0,00					

Legende: Amt - Mittelbewirtschaftendes Amt
DVM - Deckungsvermerk (Gxxxx - gegenseitige Deckung, Exxxx - Einseitige Deckung, Uxxxx - Unechte Deckung, Zxxxx -Zweckbindung, Kxxxx - Kombinierte Deckung)

Gemeinde
Einzelplan
Abschnitt
U-Abschnitt

1 Gemeinde Kissing
0 Allgemeine Verwaltung
06 Einrichtungen für die gesamte Verwaltung
06000 Einrichtungen für die gesamte Verwaltung

Haushaltsstelle		Haushaltsansatz			Ergebnis der Jahresrechnung	Investitionen und Invest.- Förderungsmaßnahmen		Erläuterungen		
Nr.	Bezeichnung	2022	2022 Verpfl.-Erm.	2021		2020	Gesamt- ausgabebedarf	bisher bereitgestellt	Amt	DVM
		EUR	EUR	EUR	EUR	EUR	EUR			
1	2	3	4	5	6	7	8	9		
	Einnahmen									
.3450	Einnahmen aus d.Veräußerung <i>Verkauf/Versteigerung von z. B. Bildern, Kunst usw.</i>	0		0	0,00			130		
.3680	Investitionszuschüsse von übrigen Bereichen	0		3.000	0,00					
	Einnahmen	0		3.000	0,00					
	Ausgaben									
.9340	Erwerb von immateriellen Vermögens- gegenständen des Anlagevermögens <i>101.000 Software 35.000 Website 4.000 Zeiterfassung (Schlussrechnung)</i>	140.000	0	80.000	0,00	0	0	120	G70	
.9350	Erwerb V.beweglichen Sachen des Anlagevermögens <i>82.000 EDV - Hardware 10.000 Möbel/Ausstattung neue Pforte 5.000 Empfang/Pforte, digit. Anzeige 2.000 Sonstiges</i>	99.000	0	203.000	155.920,89	0	0	130	G70	
.9357	Erwerb von beweglichen Sachen Fahrzeugbeschaffung	0	0	0	0,00	0	0	310	G70	
.9400	Hochbaumaßnahmen <i>25.000 Bodenbeläge 10.000 Außentreppe (Türe) 35.000 Fassade (inkl. Gerüst) 15.000 Pforte 4.000 Brandschutztüren 28.000 Attikaverblechung 10.000 Garagen-Sanierung 100.000 Solaranlage 2.000 Feuerbeschau 2.000 Flucht-u. Rettungspläne 2.000 Energieberatung 10.000 Sprechanlage 4.000 Trennwände Keller (ehem. Archiv) ----- 247.000</i>	247.000	0	270.000	33.824,74	0	0	300	G70	
.9500	Tiefbaumaßnahmen <i>Parkplatz</i>	1.000	0	1.000	0,00	0	0	300	G70	
	Ausgaben	487.000	0	554.000	189.745,63	0	0			
	UAB 06000 Zu-/Überschuss	-487.000		-551.000	-189.745,63					

Legende: Amt - Mittelbewirtschaftendes Amt

DVM - Deckungsvermerk (Gxxxx - gegenseitige Deckung, Exxxx - Einseitige Deckung, Uxxxx - Unechte Deckung, Zxxxx -Zweckbindung, Kxxxx - Kombinierte Deckung)

B. Vermögenshaushalt - Einzelpläne

Seite 7

Gemeinde **1 Gemeinde Kissing**
 Einzelplan **0 Allgemeine Verwaltung**
 Abschnitt **06 Einrichtungen für die gesamte Verwaltung**
 U-Abschnitt **06003 Sitzungssaal**

Haushaltsstelle		Haushaltsansatz			Ergebnis der	Investitionen und Invest.-		Erläuterungen		
Nr.	Bezeichnung	2022	Verpfl.-Erm.		2020	Gesamt- ausgabebedarf	bisher bereitgestellt	Amt	DVM	Sonst. Vermerk
			2022	2021						
		EUR	EUR	EUR	EUR	EUR	EUR			
1	2	3	4	5	6	7	8	9		
	Einnahmen									
	Einnahmen	0		0	0,00					
	Ausgaben									
.9350	Erwerb von bewegl. Sachen	---	---	0	0,00	0	0	100	G70	
	Geraete, Maschinen usw.									
.9400	Hochbaumassnahmen	---	---	0	0,00	0	0	300	G70	
	einschliesslich Nebenkosten (Rathaus)									
	Ausgaben	0	0	0	0,00	0	0			
	UAB 06003 Zu-/Überschuss	0		0	0,00					
	Einnahmen	0		3.000	0,00					
	Ausgaben	487.000	0	554.000	189.745,63	0	0			
	AB 06 Zu-/Überschuss	-487.000		-551.000	-189.745,63					
	Einnahmen	0		3.000	0,00					
	Ausgaben	495.000	0	564.000	195.302,25	0	0			
	EP 0 Zu-/Überschuss	-495.000		-561.000	-195.302,25					

Legende: Amt - Mittelbewirtschaftendes Amt

DVM - Deckungsvermerk (Gxxxx - gegenseitige Deckung, Exxxx - Einseitige Deckung, Uxxxx - Unechte Deckung, Zxxxx - Zweckbindung, Kxxxx - Kombinierte Deckung)

Vermögenshaushalt

**Einzelplan 1:
Öffentliche Sicherheit und Ordnung**

Gemeinde1 Gemeinde Kissing

Einzelplan1 Öffentliche Sicherheit und Ordnung

Abschnitt11 Öffentliche Ordnung

U-Abschnitt11000 Öffentliche Ordnung/Ewo

Haushaltsstelle		Haushaltsansatz			Ergebnis der Jahresrechnung	Investitionen und Invest.- Förderungsmaßnahmen		Erläuterungen		
Nr.	Bezeichnung	2022	Verpfl.-Erm. 2022	2021		2020	Gesamt- ausgabebedarf	bisher bereitgestellt	Amt	DVM
		EUR	EUR	EUR	EUR	EUR	EUR			
1	2	3	4	5	6	7	8	9		
.9340	Einnahmen									
	Einnahmen	0		0	0,00					
	Ausgaben									
	Erwerb von immateriellen Vermögens- gegenständen des Anlagevermögens	23.000	0	19.000	0,00	0	0	100		
	Software									
	15.000 MESO VOIS									
	8.000 GESO VOIS									
.9350	Erwerb von bewegl.Sachen des Anlagevermögens	1.000	0	1.000	0,00	0	0	130		
	Ausgaben	24.000	0	20.000	0,00	0	0			
	UAB 11000 Zu-/Überschuss	-24.000		-20.000	0,00					
	Einnahmen	0		0	0,00					
	Ausgaben	24.000	0	20.000	0,00	0	0			
	AB 11 Zu-/Überschuss	-24.000		-20.000	0,00					

B. Vermögenshaushalt - Einzelpläne

Seite 9

Gemeinde 1 Gemeinde Kissing
 Einzelplan 1 Öffentliche Sicherheit und Ordnung
 Abschnitt 13 Brandschutz
 U-Abschnitt 13000 Brandschutz

Haushaltsstelle		Haushaltsansatz			Ergebnis der Jahresrechnung	Investitionen und Invest.- Förderungsmaßnahmen		Erläuterungen		
Nr.	Bezeichnung	2022	Verpfl.-Erm. 2022	2021		2020	Gesamt- ausgabebedarf	bisher bereitgestellt	Amt	DVM
		EUR	EUR	EUR	EUR	EUR	EUR			
1	2	3	4	5	6	7	8	9		
	Einnahmen									
.3450	Einnahmen aus der Veräußerung von beweglichen Sachen (z.B. Fahrzeugen)	0		0	0,00			130		
.3610	Zuweisungen u.Zuschüsse für Investitionen vom Land	50.000		0	0,00			100		
	<i>Endgeräte Digitalfunk BOS</i>									
.3620	Zuweisungen u.Zuschuesse für Investitionen v.Gemeinden u.Gv	10.000		0	0,00			100		
	Einnahmen	60.000		0	0,00					
	Ausgaben									
.9350	Erwerb von beweglichen Sachen des Anlagevermögens	202.000	0	40.000	26.042,44	0	0	123	G71	
	<i>versch. Ausrüstungsgegenstände</i>									
	<i>40.000 Beladung Drehleiter</i>									
	<i>74.000 Endgeräte Digitalfunk BOS</i>									
.9357	Erwerb von beweglichen Sachen des Anlagevermögens, Fahrzeuge	155.000	0	22.000	47.506,88	0	0	100	G71	
	<i>Drehleiter</i>									
	<i>mobile Notstromversorgung</i>									
.9400	Hochbaumaßnahmen einschliesslich Nebenkosten	50.000	0	50.000	12.706,19	0	0	300	G71	
	<i>Umbau/Sanierung (Bad, Dach, Fenster/Gaube)</i>									
	<i>Fassade</i>									
	<i>Malerarbeiten innen</i>									
	<i>2.000 Energieberatung</i>									
.9500	Tiefbaumaßnahmen einschl Nebenkosten	20.000	0	20.000	723,55	0	0	300	G71	
	<i>Ölabscheider</i>									
	Ausgaben	427.000	0	132.000	86.979,06	0	0			
	UAB 13000 Zu-/Überschuss	-367.000		-132.000	-86.979,06					
	Einnahmen	60.000		0	0,00					
	Ausgaben	427.000	0	132.000	86.979,06	0	0			
	AB 13 Zu-/Überschuss	-367.000		-132.000	-86.979,06					

Legende: Amt - Mittelbewirtschaftendes Amt

DVM - Deckungsvermerk (Gxxxx - gegenseitige Deckung, Exxxx - Einseitige Deckung, Uxxxx - Unechte Deckung, Zxxxx - Zweckbindung, Kxxxx - Kombinierte Deckung)

B. Vermögenshaushalt - Einzelpläne

Seite 10

Gemeinde **1 Gemeinde Kissing**
 Einzelplan **1 Öffentliche Sicherheit und Ordnung**
 Abschnitt **14 Katastrophenschutz, Zivilschutz**
 U-Abschnitt **14000 Katastrophen- und Zivilschutz**

Haushaltsstelle		Haushaltsansatz			Ergebnis der Jahresrechnung	Investitionen und Invest.- Förderungsmaßnahmen		Erläuterungen		
Nr.	Bezeichnung	2022	Verpfl.-Erm. 2022	2021		2020	Gesamt- ausgabebedarf	bisher bereitgestellt	Amt	DVM
		EUR	EUR	EUR	EUR	EUR	EUR			
1	2	3	4	5	6	7	8	9		
.3600	Einnahmen									
	Zuweisungen u.Zuschuesse Fuer	158.000		0	0,00			100		
	Investitionen vom Bund									
	Zuschuss Sonderförderprogramm "Sirenen"									
	Einnahmen	158.000		0	0,00					
	Ausgaben									
	Erwerb von beweglichen Sachen	0	0	0	0,00	0	0	100	G69	
	d.Anlagevermoegens (Geraete, Maschinen,F									
	Hochbaumaßnahmen	120.000	0	---	---	0	0	320	G69	
	Sonderförderprogramm "Sirenen"									
	Tiefbaumassnahmen	38.000	0	---	---	0	0	300		
	Sonderförderprogramm "Sirenen"									
	Ausgaben	158.000	0	0	0,00	0	0			
	UAB 14000 Zu-/Überschuss	0		0	0,00					
.9400	Einnahmen	158.000		0	0,00					
	Ausgaben	158.000	0	0	0,00	0	0			
	AB 14 Zu-/Überschuss	0		0	0,00					

Legende: Amt - Mittelbewirtschaftendes Amt

DVM - Deckungsvermerk (Gxxx - gegenseitige Deckung, Exxxx - Einseitige Deckung, Uxxxx - Unechte Deckung, Zxxxx - Zweckbindung, Kxxxx - Kombinierte Deckung)

B. Vermögenshaushalt - Einzelpläne

Seite 11

Gemeinde 1 Gemeinde Kissing
 Einzelplan 1 Öffentliche Sicherheit und Ordnung
 Abschnitt 16 Rettungsdienst
 U-Abschnitt 16000 Rettungsdienst

Haushaltsstelle		Haushaltsansatz			Ergebnis der Jahresrechnung	Investitionen und Invest.- Förderungsmaßnahmen		Erläuterungen		
Nr.	Bezeichnung	2022	Verpfl.-Erm. 2022	2021		2020	Gesamt- ausgabebedarf	bisher bereitgestellt	Amt	DVM
		EUR	EUR	EUR	EUR	EUR	EUR			
1	2	3	4	5	6	7	8	9		
	Einnahmen									
.3680	Investitionszuschüsse von übrigen Bereichen - Spenden	0		0	0,00			200		
	Einnahmen	0		0	0,00					
	Ausgaben									
.9350	Erwerb von beweglichen Sachen des Anlagevermögens	0	0	0	0,00	0	0	200	G20	
.9870	Zuweisungen u.Zuschüsse für Investitionen	2.000	0	2.000	0,00	0	0	200		
	<i>Investitionszuschüsse z. B. an BRK, DLRG usw.</i>									
	Ausgaben	2.000	0	2.000	0,00	0	0			
	UAB 16000 Zu-/Überschuss	-2.000		-2.000	0,00					
	Einnahmen	0		0	0,00					
	Ausgaben	2.000	0	2.000	0,00	0	0			
	AB 16 Zu-/Überschuss	-2.000		-2.000	0,00					
	Einnahmen	218.000		0	0,00					
	Ausgaben	611.000	0	154.000	86.979,06	0	0			
	EP 1 Zu-/Überschuss	-393.000		-154.000	-86.979,06					

Legende: Amt - Mittelbewirtschaftendes Amt

DVM - Deckungsvermerk (Gxxxx - gegenseitige Deckung, Exxxx - Einseitige Deckung, Uxxxx - Unechte Deckung, Zxxxx - Zweckbindung, Kxxxx - Kombinierte Deckung)

Vermögenshaushalt

**Einzelplan 2:
Schulen**

B. Vermögenshaushalt - Einzelpläne

Seite 12

Gemeinde **1 Gemeinde Kissing**
 Einzelplan **2 Schulen**
 Abschnitt **20 Schulverwaltung**
 U-Abschnitt **20000 Allgemeine Schulverwaltung Schulgebäude, -sportanl. usw.)**

Haushaltsstelle		Haushaltsansatz			Ergebnis der	Investitionen und Invest.-		Erläuterungen		
Nr.	Bezeichnung	2022	Verpfl.-Erm.	2021	2020	Gesamt- ausgabebedarf	bisher bereitgestellt	Amt	DVM	Sonst. Vermerk
			2022							
		EUR	EUR	EUR	EUR	EUR	EUR			
1	2	3	4	5	6	7	8	9		
	Einnahmen									
.3610	Zuweisungen und Zuschüsse	---		0	0,00			200		
	Einnahmen	0		0	0,00					
	Ausgaben									
.9400	Hochbaumaßnahmen einschl. NK	---	---	0	0,00	0	0	300	G72	
.9500	Tiefbaumaßnahmen - Außenanlagen	---	---	0	0,00	0	0	300	G72	
	Ausgaben	0	0	0	0,00	0	0			
	UAB 20000 Zu-/Überschuss	0		0	0,00					
	Einnahmen	0		0	0,00					
	Ausgaben	0	0	0	0,00	0	0			
	AB 20 Zu-/Überschuss	0		0	0,00					

B. Vermögenshaushalt - Einzelpläne

Seite 13

Gemeinde 1 Gemeinde Kissing
 Einzelplan 2 Schulen
 Abschnitt 21 Grund- und Mittelschulen
 U-Abschnitt 21100 Grundschule

Haushaltsstelle		Haushaltsansatz			Ergebnis der Jahresrechnung	Investitionen und Invest.- Förderungsmaßnahmen		Erläuterungen		
Nr.	Bezeichnung	2022	Verpfl.-Erm. 2022	2021		2020	Gesamt- ausgabebedarf	bisher bereitgestellt	Amt	DVM
		EUR	EUR	EUR	EUR	EUR	EUR			
1	2	3	4	5	6	7	8	9		
	Einnahmen									
.3610	Zuweisungen und Zuschüsse für Investitionen vom Land <i>DigitalPakt Schule - Teilausz. FAG-Förderung GS-Neubau ab 2023</i>	50.000		135.000	0,00			200		
.3670	Spenden für Investitionen von Privat	0		0	0,00					
.3680	Investitionszuschüsse von übrigen Bereichen, z. B. Spenden v. Privaten	0		0	0,00			200		
	Einnahmen	50.000		135.000	0,00					
	Ausgaben									
.9340	Erwerb von immateriellen Vermögens- gegenständen des Anlagevermögens <i>Software - Mobile Device Management</i>	5.000	0	3.000	0,00	0	0	120	G94	
.9350	Erwerb von beweglichen Sachen d. Anlagevermögens (Geräte, Maschinen, A <i>Möbel: - Schränke "JaS"-Büro - Ausstattung f. 2 Klassenzimmer - alter Seminarraum (kleine Teeküche, Couch, Regal, Besprechungstisch)</i>	55.000	0	212.000	1.347,50	0	0	123	G94	
.9351	EDV <i>DigitalPakt</i>	60.000	0	0	49.548,98	0	0	123	G94	
.9352	Arbeitsgeräte und Maschinen	2.000	0	2.000	1.601,10	0	0	230	G94	
.9400	Hochbaumaßnahmen <i>Interimsbau: 215.000 Schlussrechn. Modulbau 20.000 Erweiterung Schließanlage 15.000 Ertüchtigung Sonnenschutzsteuerung 30.000 Treppenturm 10.000 Ertüchtigung Brandschutztüren</i>	290.000	0	1.350.000	165.067,00	0	0	320	G94	
.9410	Hochbau - Neubau <i>Architektenwettbewerb Honorar VgV-Verfahren Planerhonorare</i>	340.000	0	250.000	0,00	0	0	320	G94	
.9500	Tiefbaumaßnahmen <i>42.000 Interimsbau - Schlussrechnung 5.000 2. Hausanschl.Internet/Erweiterung (KOAX)</i>	47.000	0	90.000	9.504,56	0	0	300	G94	
.9510	Tiefbau Neubau	0	0	0	0,00	0	0	300	G94	
	Ausgaben	799.000	0	1.907.000	227.069,14	0	0			
	UAB 21100 Zu-/Überschuss	-749.000		-1.772.000	-227.069,14					

Legende: Amt - Mittelbewirtschaftendes Amt

DVM - Deckungsvermerk (Gxxxx - gegenseitige Deckung, Exxxx - Einseitige Deckung, Uxxxx - Unechte Deckung, Zxxxx - Zweckbindung, Kxxxx - Kombinierte Deckung)

B. Vermögenshaushalt - Einzelpläne

Gemeinde **1 Gemeinde Kissing**
 Einzelplan **2 Schulen**
 Abschnitt **21 Grund- und Mittelschulen**
 U-Abschnitt **21101 Freitags-/Ferienbetreuung**

Haushaltsstelle		Haushaltsansatz			Ergebnis der Jahresrechnung	Investitionen und Invest.- Förderungsmaßnahmen		Erläuterungen		
Nr.	Bezeichnung	2022	Verpfl.-Erm. 2022	2021		2020	Gesamt- ausgabebedarf	bisher bereitgestellt	Amt	DVM
		EUR	EUR	EUR	EUR	EUR	EUR			
1	2	3	4	5	6	7	8	9		
	Einnahmen									
.3610	Investitionszuweisungen vom Land	0		0	0,00					
.3670		0		0	0,00					
	Spenden für Investitionen von Privat									
.3680	Investitionszuschüsse von übrigen	0		0	0,00			200		
	Bereichen, z. B. Spenden v. Privaten									
	Einnahmen	0		0	0,00					
	Ausgaben									
.9350	Erwerb von bewegl. Sachen des Anlageverm	0	0	0	0,00	0	0	230	G78	
.9400	Hochbaumaßnahmen	0	0	0	0,00	0	0	320	G78	
.9500	Tiefbaumaßnahmen	0	0	0	0,00	0	0	320	G78	
	Ausgaben	0	0	0	0,00	0	0			
	UAB 21101 Zu-/Überschuss	0		0	0,00					

B. Vermögenshaushalt - Einzelpläne

Seite 15

Gemeinde 1 Gemeinde Kissing
 Einzelplan 2 Schulen
 Abschnitt 21 Grund- und Mittelschulen
 U-Abschnitt 21102 GS - geb. Ganztagesklassen/Ganztagesbetreuung

Haushaltsstelle		Haushaltsansatz			Ergebnis der Jahresrechnung	Investitionen und Invest.- Förderungsmaßnahmen		Erläuterungen		
Nr.	Bezeichnung	2022	Verpfl.-Erm. 2022	2021		2020	Gesamt- ausgabebedarf	bisher bereitgestellt	Amt	DVM
		EUR	EUR	EUR	EUR	EUR	EUR			
1	2	3	4	5	6	7	8	9		
	Einnahmen									
.3610	Investitionszuweisungen vom Land	0		0	57.000,00			200		
.3670	Investitionszuschüsse von Privaten	0		0	0,00			200		
	Einnahmen	0		0	57.000,00					
	Ausgaben									
.9350	Erwerb von beweglichen Sachen des Anlagevermögens	2.000	0	5.000	1.197,33	0	0	230		
.9400	Hochbaumaßnahmen	0	0	0	0,00	0	0	320	G78	
.9500	Tiefbaumaßnahmen	0	0	0	0,00	0	0	300	G78	
	Ausgaben	2.000	0	5.000	1.197,33	0	0			
	UAB 21102 Zu-/Überschuss	-2.000		-5.000	55.802,67					

Legende: Amt - Mittelbewirtschaftendes Amt

DVM - Deckungsvermerk (Gxxxx - gegenseitige Deckung, Exxxx - Einseitige Deckung, Uxxxx - Unechte Deckung, Zxxxx - Zweckbindung, Kxxxx - Kombinierte Deckung)

Gemeinde
Einzelplan
Abschnitt
U-Abschnitt

1 Gemeinde Kissing
2 Schulen
21 Grund- und Mittelschulen
21300 Mittelschule (Hauptschule)

Haushaltsstelle		Haushaltsansatz			Ergebnis der Jahresrechnung	Investitionen und Invest.- Förderungsmaßnahmen		Erläuterungen			
Nr.	Bezeichnung	2022	Verpfl.-Erm.	2021		2020	Gesamt- ausgabebedarf	bisher bereitgestellt	Amt	DVM	Sonst. Vermerk
			2022								
		EUR	EUR	EUR	EUR	EUR	EUR				
1	2	3	4	5	6	7	8	9			
	Einnahmen										
.3610	Zuweisungen und Zuschüsse für Investitionen vom Land - 40.000 Aufzug/Eingang (Teilausz.) - 165.000 Innenhof - 50.000 DigitalPakt Schule (Teilausz.) - 50.000 Zuschuss Glasfaseranschl. - 2023	255.000		546.000	0,00			200			
.3670	Investitionszuschüsse von Privaten	0		0	0,00						
.3680	Investitionszuschüsse von übrigen Bereichen, z. B. Spenden v. Privaten	0		0	0,00			200			
	Einnahmen	255.000		546.000	0,00						
	Ausgaben										
.9340	Erwerb von immateriellen Vermögens- gegenständen des Anlagevermögens Software	5.000	0	5.000	0,00	0	0	120	G95		
.9350	Erwerb von beweglichen Sachen d.Anlagevermögens (Geraete, Maschinen,F Möbel, Ausstattung: 2.000 Tafeln 5.000 Pulte u. Stühle Lehrkräfte 10.000 Tische u. Stühle Schüler 28.000 Physiksaal	45.000	0	42.000	2.830,35	0	0	213	G95		
.9351	EDV 120.000 DigitalPakt 63.000 Glasfaseranschluss - 2023	120.000	0	210.000	32.531,68	0	0	123	G95		
.9400	Hochbaumaßnahmen 2.000 Bl. IV Aufzug 20.000 Bl. IV Erst. Brandschutzkonzept 120.000 Bl. IV Brandschutztüren 10.000 Wärmemengenzähler 15.000 Bl. IV Boden-Versiegelung, 2. OG 70.000 Bl. IV Sonnenschutz Ostseite 40.000 Akustikdecke Gymnastikraum 20.000 Erweiterung Schließanlage 10.000 Fahrradunterstand	307.000	0	423.000	350.639,60	0	0	320	G95		
.9500	Tiefbaumaßnahmen - Außenanlagen	0	0	165.000	316.997,15	0	0	300	G95		
	Ausgaben	477.000	0	845.000	702.998,78	0	0				
	UAB 21300 Zu-/Überschuss	-222.000		-299.000	-702.998,78						

Legende: Amt - Mittelbewirtschaftendes Amt

DVM - Deckungsvermerk (Gxxx - gegenseitige Deckung, Exxxx - Einseitige Deckung, Uxxx - Unechte Deckung, Zxxx - Zweckbindung, Kxxx - Kombinierte Deckung)

B. Vermögenshaushalt - Einzelpläne

Gemeinde 1 Gemeinde Kissing
Einzelplan 2 Schulen
Abschnitt 21 Grund- und Mittelschulen
U-Abschnitt 21302 Ganztagesklassen-MS

Haushaltsstelle		Haushaltsansatz			Ergebnis der Jahresrechnung	Investitionen und Invest.- Förderungsmaßnahmen		Erläuterungen		
Nr.	Bezeichnung	2022	Verpfl.-Erm. 2022	2021		2020	Gesamt- ausgabebedarf	bisher bereitgestellt	Amt	DVM
		EUR	EUR	EUR	EUR	EUR	EUR			
1	2	3	4	5	6	7	8	9		
	Einnahmen									
	Einnahmen	0		0	0,00					
	Ausgaben									
.9350	Erwerb von beweglichen Sachen des Anlagevermögens	1.000	0	2.000	0,00	0	0	230		
.9351	EDV	2.000	0	0	0,00	0	0	200	G95	
	Ausgaben	3.000	0	2.000	0,00	0	0			
	UAB 21302 Zu-/Überschuss	-3.000		-2.000	0,00					

Legende: Amt - Mittelbewirtschaftendes Amt

DVM - Deckungsvermerk (Gxxxx - gegenseitige Deckung, Exxxx - Einseitige Deckung, Uxxxx - Unechte Deckung, Zxxxx -Zweckbindung, Kxxxx - Kombinierte Deckung)

B. Vermögenshaushalt - Einzelpläne

Seite 18

Gemeinde 1 Gemeinde Kissing
 Einzelplan 2 Schulen
 Abschnitt 21 Grund- und Mittelschulen
 U-Abschnitt 21500 Mehrzweckhalle

Haushaltsstelle		Haushaltsansatz			Ergebnis der Jahresrechnung	Investitionen und Invest.- Förderungsmaßnahmen		Erläuterungen		
Nr.	Bezeichnung	2022	Verpfl.-Erm. 2022	2021		2020	Gesamt- ausgabebedarf	bisher bereitgestellt	Amt	DVM
		EUR	EUR	EUR	EUR	EUR	EUR			
1	2	3	4	5	6	7	8	9		
	Einnahmen									
.3610	Investitionszuweisungen vom Land (Zuschuss für Sanierung MZH)	---		---	0,00			200		
	Einnahmen	0		0	0,00					
	Ausgaben									
.9350	Erwerb von beweglichen Sachen des Anlagevermögens	5.000	0	5.000	2.424,33	0	0	320		
.9400	Hochbaumaßnahmen <i>Sanierung Duschen</i> <i>Prallschutzwände</i>	80.000	0	80.000	457,96	0	0	300		
.9500	Tiefbaumaßnahmen - Außenanlagen	0	0	0	0,00	0	0	300		
	Ausgaben	85.000	0	85.000	2.882,29	0	0			
	UAB 21500 Zu-/Überschuss	-85.000		-85.000	-2.882,29					

B. Vermögenshaushalt - Einzelpläne

Gemeinde **1 Gemeinde Kissing**
 Einzelplan **2 Schulen**
 Abschnitt **21 Grund- und Mittelschulen**
 U-Abschnitt **21501 Mensa**

Haushaltsstelle		Haushaltsansatz			Ergebnis der	Investitionen und Invest.-		Erläuterungen		
Nr.	Bezeichnung	2022	Verpfl.-Erm.		2020	Gesamt- ausgabebedarf	bisher bereitgestellt	Amt	DVM	Sonst. Vermerk
			2022	2021						
		EUR	EUR	EUR	EUR	EUR	EUR			
1	2	3	4	5	6	7	8	9		
	Einnahmen									
.3610	Investitionszuweisungen vom Land	0		0	0,00			200		
	Einnahmen	0		0	0,00					
	Ausgaben									
.9350	Erwerb von beweglichen Sachen des Anlagevermögens	2.000	0	7.000	31.358,96	0	0	320	G95	
.9400	Hochbaumaßnahmen	5.000	0	22.000	12.535,25	0	0	300	G95	
	<i>Malerarbeiten</i>									
.9500	Tiefbaumaßnahmen	0	0	0	0,00	0	0	300	G95	
	Ausgaben	7.000	0	29.000	43.894,21	0	0			
	UAB 21501 Zu-/Überschuss	-7.000		-29.000	-43.894,21					
	Einnahmen	305.000		681.000	57.000,00					
	Ausgaben	1.373.000	0	2.873.000	978.041,75	0	0			
	AB 21 Zu-/Überschuss	-1.068.000		-2.192.000	-921.041,75					

B. Vermögenshaushalt - Einzelpläne

Seite 20

Gemeinde **1 Gemeinde Kissing**
 Einzelplan **2 Schulen**
 Abschnitt **29 Übrige schulische Aufgaben**
 U-Abschnitt **29500 Sonstige schulische Aufgaben**

Haushaltsstelle		Haushaltsansatz			Ergebnis der Jahresrechnung	Investitionen und Invest.- Förderungsmaßnahmen		Erläuterungen		
Nr.	Bezeichnung	2022	Verpfl.-Erm. 2022	2021		2020	Gesamt- ausgabebedarf	bisher bereitgestellt	Amt	DVM
		EUR	EUR	EUR	EUR	EUR	EUR			
1	2	3	4	5	6	7	8	9		
.9820	Einnahmen									
	Einnahmen	0		0	0,00					
	Ausgaben									
	Zuweisungen und Zuschüsse für	1.000	0	1.000	0,00	0	0	123		
	Investitionen an Kommunen (Stadt Friedbe									
	Verkehrsübungsplatz FDB									
	Ausgaben	1.000	0	1.000	0,00	0	0			
	UAB 29500 Zu-/Überschuss	-1.000		-1.000	0,00					
	Einnahmen	0		0	0,00					
	Ausgaben	1.000	0	1.000	0,00	0	0			
	AB 29 Zu-/Überschuss	-1.000		-1.000	0,00					
	Einnahmen	305.000		681.000	57.000,00					
Ausgaben	1.374.000	0	2.874.000	978.041,75	0	0				
EP 2 Zu-/Überschuss	-1.069.000		-2.193.000	-921.041,75						

Vermögenshaushalt

Einzelplan 3:

Wissenschaft, Forschung, Kulturpflege

B. Vermögenshaushalt - Einzelpläne

Seite 21

Gemeinde **1 Gemeinde Kissing**
 Einzelplan **3 Wissensch., Forschung, Kultur**
 Abschnitt **32 Museen, Sammlungen, Ausstellungen**
 U-Abschnitt **32100 Nichtwissensch. Museen, Sammlungen, Ausstellungen**

Haushaltsstelle		Haushaltsansatz			Ergebnis der	Investitionen und Invest.-		Erläuterungen		
Nr.	Bezeichnung	2022	Verpfl.-Erm.	2021	2020	Gesamt- ausgabebedarf	bisher bereitgestellt	Amt	DVM	Sonst. Vermerk
			2022							
		EUR	EUR	EUR	EUR	EUR	EUR			
1	2	3	4	5	6	7	8	9		
	Einnahmen									
.3680	Investitionszuschüsse von übrigen Bereichen - Spenden <i>Zuschüsse f. "Schlacht auf dem Lechfeld": 11.000 EVA 27.000 LEADER</i>	38.000		38.000	0,00			100		
	Einnahmen	38.000		38.000	0,00					
	Ausgaben									
.9350	Erwerb von beweglichen Sachen d.Anlagevermögens <i>Erwerb 1. Preis (KuFöPreis)</i>	2.000	0	2.000	0,00	0	0	100		
.9400	Hochbaumaßnahmen <i>Geschichtspfad "Schlacht auf dem Lechfeld"</i>	40.000	0	0	0,00	0	0	100		
.9500	Tiefbaumaßnahmen <i>Geschichtspfad "Schlacht auf dem Lechfeld"</i>	14.000	0	---	---	0	0			
.9870	Zuweisungen/Zuschüsse für Investit. an übrige Bereiche <i>15.000 Hiasl-Museum</i>	15.000	0	69.000	0,00	0	0	100		
	Ausgaben	71.000	0	71.000	0,00	0	0			
	UAB 32100 Zu-/Überschuss	-33.000		-33.000	0,00					
	Einnahmen	38.000		38.000	0,00					
	Ausgaben	71.000	0	71.000	0,00	0	0			
	AB 32 Zu-/Überschuss	-33.000		-33.000	0,00					

Legende: Amt - Mittelbewirtschaftendes Amt

DVM - Deckungsvermerk (Gxxxx - gegenseitige Deckung, Exxxx - Einseitige Deckung, Uxxxx - Unechte Deckung, Zxxxx - Zweckbindung, Kxxxx - Kombinierte Deckung)

Gemeinde
Einzelplan
Abschnitt
U-Abschnitt

1 Gemeinde Kissing
3 Wissensch., Forschung, Kultur
33 Theater und Musikpflege
33200 Musikpflege

Haushaltsstelle		Haushaltsansatz			Ergebnis der Jahresrechnung	Investitionen und Invest.- Förderungsmaßnahmen		Erläuterungen		
Nr.	Bezeichnung	2022	2022 Verpfl.-Erm.	2021		Gesamt- ausgabebedarf	bisher bereitgestellt	Amt	DVM	Sonst. Vermerk
		EUR	EUR	EUR	EUR	EUR	EUR			
1	2	3	4	5	6	7	8	9		
	Einnahmen									
	Einnahmen	0		0	0,00					
	Ausgaben									
.9350	Erwerb von beweglichen Sachen des Anlagevermögens	0	0	0	0,00	0	0	100		
.9870	Investitionszuschüsse <i>Jugendblasorchester</i> <i>Musikkapelle</i>	2.000	0	2.000	0,00	0	0	100		
	Ausgaben	2.000	0	2.000	0,00	0	0			
	UAB 33200 Zu-/Überschuss	-2.000		-2.000	0,00					

Legende: Amt - Mittelbewirtschaftendes Amt

DVM - Deckungsvermerk (Gxxxx - gegenseitige Deckung, Exxxx - Einseitige Deckung, Uxxxx - Unechte Deckung, Zxxxx -Zweckbindung, Kxxxx - Kombinierte Deckung)

B. Vermögenshaushalt - Einzelpläne

Gemeinde 1 Gemeinde Kissing
Einzelplan 3 Wissensch., Forschung, Kultur
Abschnitt 33 Theater und Musikpflege
U-Abschnitt 33300 Musikschmiede

Haushaltsstelle		Haushaltsansatz			Ergebnis der	Investitionen und Invest.-		Erläuterungen		
Nr.	Bezeichnung	2022	Verpfl.-Erm.	2021	2020	Gesamt- ausgabebedarf	bisher bereitgestellt	Amt	DVM	Sonst. Vermerk
			2022							
		EUR	EUR	EUR	EUR	EUR	EUR			
1	2	3	4	5	6	7	8	9		
	Einnahmen									
	Einnahmen	0		0	0,00					
	Ausgaben									
.9350	Erwerb von beweglichen Sachen	---	---	---	0,00	0	0	100		
	d.Anlagevermögens (Geräte, Instrumente,									
.9870	Zuweisungen und Zuschüsse an	---	---	---	0,00	0	0	100		
	übrige Bereiche (z.B. Vereine)									
	Ausgaben	0	0	0	0,00	0	0			
	UAB 33300 Zu-/Überschuss	0		0	0,00					
	Einnahmen	0		0	0,00					
	Ausgaben	2.000	0	2.000	0,00	0	0			
	AB 33 Zu-/Überschuss	-2.000		-2.000	0,00					

B. Vermögenshaushalt - Einzelpläne

Gemeinde 1 Gemeinde Kissing
Einzelplan 3 Wissensch., Forschung, Kultur
Abschnitt 34 Heimat- und sonst. Kulturpfl.
U-Abschnitt 34000 Heimat-/sonstige Kulturpflege

Haushaltsstelle		Haushaltsansatz			Ergebnis der Jahresrechnung	Investitionen und Invest.- Förderungsmaßnahmen		Erläuterungen			
Nr.	Bezeichnung	2022	Verpfl.-Erm.	2021		2020	Gesamt- ausgabebedarf	bisher bereitgestellt	Amt	DVM	Sonst. Vermerk
			2022								
		EUR	EUR	EUR	EUR	EUR	EUR				
1	2	3	4	5	6	7	8	9			
	Einnahmen										
	Einnahmen	0		0	0,00						
	Ausgaben										
.9400	Hochbaumaßnahmen	0	0	0	0,00	0	0	300			
.9880	Zuweisg./Zuschüsse f. Invest.	1.000	0	1.000	0,00	0	0	230			
	an übrige Bereiche - Heimatverein										
	<i>Maibaum</i>										
	Ausgaben	1.000	0	1.000	0,00	0	0				
	UAB 34000 Zu-/Überschuss	-1.000		-1.000	0,00						

Legende: Amt - Mittelbewirtschaftendes Amt
DVM - Deckungsvermerk (Gxxxx - gegenseitige Deckung, Exxxx - Einseitige Deckung, Uxxxx - Unechte Deckung, Zxxxx -Zweckbindung, Kxxxx - Kombinierte Deckung)

B. Vermögenshaushalt - Einzelpläne

Gemeinde 1 Gemeinde Kissing
Einzelplan 3 Wissensch., Forschung, Kultur
Abschnitt 34 Heimat- und sonst. Kulturpfl.
U-Abschnitt 34100 Gemeindearchiv

Haushaltsstelle		Haushaltsansatz			Ergebnis der	Investitionen und Invest.-		Erläuterungen		
Nr.	Bezeichnung	2022	Verpfl.-Erm.	2021	2020	Gesamt-	bisher	Amt	DVM	Sonst.
			2022							
		EUR	EUR	EUR	EUR	EUR	EUR			Vermerk
1	2	3	4	5	6	7	8	9		
	Einnahmen									
	Einnahmen	0		0	0,00					
	Ausgaben									
.9350	Erwerb von beweglichen Sachen des Anlagevermögens	1.000	0	1.000	12,00	0	0	100		
.9400	Hochbaumaßnahmen	4.000	0	12.000	13.088,75	0	0	300		
	4.000 Überdachung südl. Treppe									
	Ausgaben	5.000	0	13.000	13.100,75	0	0			
	UAB 34100 Zu-/Überschuss	-5.000		-13.000	-13.100,75					
	Einnahmen	0		0	0,00					
	Ausgaben	6.000	0	14.000	13.100,75	0	0			
	AB 34 Zu-/Überschuss	-6.000		-14.000	-13.100,75					

B. Vermögenshaushalt - Einzelpläne

Seite 26

Gemeinde 1 Gemeinde Kissing
 Einzelplan 3 Wissensch., Forschung, Kultur
 Abschnitt 35 Volksbildung
 U-Abschnitt 35200 Öffentliche Bücherei

Haushaltsstelle		Haushaltsansatz			Ergebnis der Jahresrechnung	Investitionen und Invest.- Förderungsmaßnahmen		Erläuterungen		
Nr.	Bezeichnung	2022	2022 Verpfl.-Erm.	2021		2020	Gesamt- ausgabebedarf	bisher bereitgestellt	Amt	DVM
		EUR	EUR	EUR	EUR	EUR	EUR			
1	2	3	4	5	6	7	8	9		
	Einnahmen									
.3610	Zuweisungen u.Zuschuesse für Investitionen vom Land	2.000		2.000	1.900,00			120		
.3670	Zuweisungen u.Zuschuesse Fuer Investitionen von Privaten	0		0	0,00					
.3680	Zuweisungen/Zuschüsse von übrigen Bereichen, z. B. Spenden v. Privaten	0		0	0,00			200		
	Einnahmen	2.000		2.000	1.900,00					
	Ausgaben									
.9340	Erwerb von immateriellen Vermögens-gegenständen des Anlagevermögens <i>Software</i>	0	0	20.000	0,00	0	0	100	G75	
.9350	Erwerb von Medien; Bücher, DVD, Filme, Spiele usw. <i>Medien-Beschaffung/Projekte</i>	30.000	0	30.000	26.240,16	0	0	123	G75	
.9351	Möbel und sonstige Ausstattungsgegenstände	2.000	0	2.000	205,28	0	0	123	G75	
.9352	EDV Ausstattung und sonstige elektr. Ausstattung <i>4.000 Bayern-WLAN</i> <i>7.000 PC-Arbeitsplätze</i> <i>3.000 Sonstiges/Kleingeräte EDV</i>	14.000	0	14.000	2.963,80	0	0	123	G75	
.9354	Beschaffungen für erhaltene Spenden	0	0	0	0,00	0	0	123	G75	
.9355	Förderprojekte der Bayer. Staatsbibliothek - Projekt 1	1.000	0	2.000	1.512,93	0	0	123	G75	
.9356	Förderprojekte der Bayer. Staatsbibliothek - Projekt 2	1.000	0	1.000	2.994,50	0	0	123	G75	
.9357	Förderprojekte der Bayer. Staatsbibliothek - Projekt 3	1.000	0	1.000	1.538,21	0	0	123	G75	
.9358	Förderprojekte der Bayer. Staatsbibliothek - Projekt 4	1.000	0	0	---	0	0	123	G75	
.9400	Hochbaumaßnahmen <i>20.000 Sonnenschutz/Vorhänge</i> <i>6.000 EMA</i> <i>40.000 Fenstertausch Galerie</i> <i>2.000 Energieberatung</i>	68.000	0	86.000	7.451,93	0	0	310	G75	
.9500	Tiefbaumaßnahmen	0	0	0	6.925,61	0	0	300	G75	
	Ausgaben	118.000	0	156.000	49.832,42	0	0			
	UAB 35200 Zu-/Überschuss	-116.000		-154.000	-47.932,42					
	Einnahmen	2.000		2.000	1.900,00					
	Ausgaben	118.000	0	156.000	49.832,42	0	0			
	AB 35 Zu-/Überschuss	-116.000		-154.000	-47.932,42					

Legende: Amt - Mittelbewirtschaftendes Amt

DVM - Deckungsvermerk (Gxxxx - gegenseitige Deckung, Exxxx - Einseitige Deckung, Uxxxx - Unechte Deckung, Zxxxx -Zweckbindung, Kxxxx - Kombinierte Deckung)

Gemeinde
Einzelplan
Abschnitt
U-Abschnitt

1 Gemeinde Kissing
3 Wissensch., Forschung, Kultur
37 Kirchliche Angelegenheiten
37000 Kirchen

Haushaltsstelle		Haushaltsansatz			Ergebnis der Jahresrechnung	Investitionen und Invest.- Förderungsmaßnahmen		Erläuterungen		
Nr.	Bezeichnung	2022	Verpfl.-Erm. 2022	2021		2020	Gesamt- ausgabebedarf	bisher bereitgestellt	Amt	DVM
		EUR	EUR	EUR	EUR	EUR	EUR			
1	2	3	4	5	6	7	8	9		
	Einnahmen									
.3610	Investitionszuweisungen vom Land	10.000		10.000	7.500,00			320		
	<i>Zuschuss Sanierung Peterskirche</i>									
.3680	Investitionszuschüsse von übrigen Bereichen	0		0	2.500,00			200		
	Einnahmen	10.000		10.000	10.000,00					
	Ausgaben									
.9350	Erwerb von beweglichen Sachen des Anlagevermögens	1.000	0	1.000	0,00	0		0	300	
.9400	Hochbaumaßnahmen	83.000	0	190.000	67.222,99	0		0	300	
	<i>33.000 Sanierung Peterskirche (Rest)</i>									
	<i>10.000 Restaurierung Heiligenfiguren</i>									
	<i>25.000 Burgstalltreppe-Anstrich</i>									
	<i>15.000 Burgstalltreppe-Geländer</i>									
.9880	Zuweisungen/Zuschüsse Invest. an übrige Bereiche (Kirchen)	5.000	0	12.000	0,00	0		0	200	
	<i>Investitionszuschüsse</i>									
	<i>Heizung St. Bernhard - 10.000 gesamt</i>									
	<i>(jeweils 5.000 in 2022 + 2023)</i>									
	Ausgaben	89.000	0	203.000	67.222,99	0		0		
	UAB 37000 Zu-/Überschuss	-79.000		-193.000	-57.222,99					
	Einnahmen	10.000		10.000	10.000,00					
	Ausgaben	89.000	0	203.000	67.222,99	0		0		
	AB 37 Zu-/Überschuss	-79.000		-193.000	-57.222,99					
	Einnahmen	50.000		50.000	11.900,00					
	Ausgaben	286.000	0	446.000	130.156,16	0		0		
	EP 3 Zu-/Überschuss	-236.000		-396.000	-118.256,16					

Legende: Amt - Mittelbewirtschaftendes Amt

DVM - Deckungsvermerk (Gxxxx - gegenseitige Deckung, Exxxx - Einseitige Deckung, Uxxxx - Unechte Deckung, Zxxxx -Zweckbindung, Kxxxx - Kombinierte Deckung)

Vermögenshaushalt

**Einzelplan 4:
Soziale Sicherung**

B. Vermögenshaushalt - Einzelpläne

Seite 28

Gemeinde 1 Gemeinde Kissing
 Einzelplan 4 Soziale Sicherung
 Abschnitt 43 Eigene Einrichtungen der Sozialhilfe und der Kriegsofopferfürsorge
 U-Abschnitt 43100 Soziale Einrichtung. f. Ältere - Betreutes Wohnen

Haushaltsstelle		Haushaltsansatz			Ergebnis der Jahresrechnung	Investitionen und Invest.- Förderungsmaßnahmen		Erläuterungen		
Nr.	Bezeichnung	2022	Verpfl.-Erm. 2022	2021		2020	Gesamt- ausgabebedarf	bisher bereitgestellt	Amt	DVM
		EUR	EUR	EUR	EUR	EUR	EUR			
1	2	3	4	5	6	7	8	9		
	Einnahmen									
.3400	Veräußerung von Grundstücken, baulichen Anlagen und grundstücksgleichen Rechten <i>Erweiterung Betr. Wohnen</i>	2.525.000		2.525.000	0,00			200		
.3610	Investitionszuweisungen vom Land	0		0	0,00			200		
	Einnahmen	2.525.000		2.525.000	0,00					
	Ausgaben									
.9320	Erwerb von Grundstücken und baulichen Anlagen <i>Erweiterung Betr. Wohnen</i>	2.310.000	0	2.310.000	0,00	0	0	200	G96	
.9400	Hochbaumaßnahmen <i>3.000 Umlage Dachsanierung</i> <i>2.000 Neuausstattung Wohnung</i>	5.000	0	3.000	0,00	0	0	320		
.9500	Tiefbaumaßnahmen <i>Planung Erschließung Erweiterung</i>	1.000	0	30.000	0,00	0	0	300		
	Ausgaben	2.316.000	0	2.343.000	0,00	0	0			
	UAB 43100 Zu-/Überschuss	209.000		182.000	0,00					

Legende: Amt - Mittelbewirtschaftendes Amt

DVM - Deckungsvermerk (Gxxxx - gegenseitige Deckung, Exxxx - Einseitige Deckung, Uxxxx - Unechte Deckung, Zxxxx - Zweckbindung, Kxxxx - Kombinierte Deckung)

B. Vermögenshaushalt - Einzelpläne

Seite 29

Gemeinde 1 Gemeinde Kissing
 Einzelplan 4 Soziale Sicherung
 Abschnitt 43 Eigene Einrichtungen der Sozialhilfe und der Kriegsofferfürsorge
 U-Abschnitt 43500 Soziale Einrichtungen für Wohnungslose

Haushaltsstelle		Haushaltsansatz			Ergebnis der Jahresrechnung	Investitionen und Invest.-Förderungsmaßnahmen		Erläuterungen		
Nr.	Bezeichnung	2022	Verpfl.-Erm. 2022	2021		2020	Gesamt- ausgabebedarf	bisher bereitgestellt	Amt	DVM
		EUR	EUR	EUR	EUR	EUR	EUR			
1	2	3	4	5	6	7	8	9		
	Einnahmen									
	Einnahmen	0		0	0,00					
	Ausgaben									
	.9320 Erwerb von Grundstücken und baulichen Anlagen	100.000	0	---	---	0	0	200	G96	
	.9350 Erwerb von beweglichen Sachen des Anlagevermögens	7.000	0	15.000	0,00	0	0	100		
	Ausstattung Container/Obdachlosenunterkunft									
	.9400 Hochbaumaßnahmen	120.000	0	120.000	0,00	0	0	130		
	Container									
	.9500 Tiefbaumaßnahmen	10.000	0	20.000	0,00	0	0	300		
	Ausgaben	237.000	0	155.000	0,00	0	0			
	UAB 43500 Zu-/Überschuss	-237.000		-155.000	0,00					

Legende: Amt - Mittelbewirtschaftendes Amt

DVM - Deckungsvermerk (Gxxxx - gegenseitige Deckung, Exxxx - Einseitige Deckung, Uxxxx - Unechte Deckung, Zxxxx - Zweckbindung, Kxxxx - Kombinierte Deckung)

B. Vermögenshaushalt - Einzelpläne

Seite 30

Gemeinde **1 Gemeinde Kissing**
 Einzelplan **4 Soziale Sicherung**
 Abschnitt **43 Eigene Einrichtungen der Sozialhilfe und der Kriegsofopferfürsorge**
 U-Abschnitt **43600 Soziale Einrichtungen für Asylanten**

Haushaltsstelle		Haushaltsansatz			Ergebnis der Jahresrechnung	Investitionen und Invest.- Förderungsmaßnahmen		Erläuterungen		
Nr.	Bezeichnung	2022	Verpfl.-Erm. 2022	2021		2020	Gesamt- ausgabebedarf	bisher bereitgestellt	Amt	DVM
		EUR	EUR	EUR	EUR	EUR	EUR			
1	2	3	4	5	6	7	8	9		
	Einnahmen									
.3680	Spenden	0		0	0,00			200		
	Einnahmen	0		0	0,00					
	Ausgaben									
.9350	Erwerb von beweglichen Sachen des Anlagevermögens	0	0	0	0,00	0	0	130		
.9400	Hochbaumaßnahmen	0	0	0	0,00	0	0	310		
.9500	Tiefbaumaßnahmen	0	0	0	0,00	0	0	310		
.9880	Investitionszuschüsse	0	0	0	0,00	0	0	120		
	Ausgaben	0	0	0	0,00	0	0			
	UAB 43600 Zu-/Überschuss	0		0	0,00					
	Einnahmen	2.525.000		2.525.000	0,00					
	Ausgaben	2.553.000	0	2.498.000	0,00	0	0			
	AB 43 Zu-/Überschuss	-28.000		27.000	0,00					

B. Vermögenshaushalt - Einzelpläne

Seite 31

Gemeinde **1 Gemeinde Kissing**
 Einzelplan **4 Soziale Sicherung**
 Abschnitt **46 Einrichtungen der Jugendhilfe**
 U-Abschnitt **46003 Öffentliche Spielplätze**

Haushaltsstelle		Haushaltsansatz			Ergebnis der	Investitionen und Invest.-		Erläuterungen		
Nr.	Bezeichnung	2022	Verpfl.-Erm.	2021	2020	Gesamt- ausgabebedarf	bisher bereitgestellt	Amt	DVM	Sonst. Vermerk
			2022							
		EUR	EUR	EUR	EUR	EUR	EUR			
1	2	3	4	5	6	7	8	9		
	Einnahmen									
.3670	Zuschüsse, Spenden	4.000		28.000	3.915,58			300		
	<i>Kostenübernahme EVA - Weitmannsee</i>									
	<i>Fallschutz (Rest)</i>									
	Einnahmen	4.000		28.000	3.915,58					
	Ausgaben									
.9350	Erwerb von beweglichen Sachen des Anlagevermögens	47.000	0	83.000	7.684,46	0	0	300	G76	
	<i>27.000 Spielgeräte</i>									
	<i>20.000 Inklusionsgerät Evang. Kirche</i>									
.9500	Tiefbaumassnahmen einschl. Nebenkosten	15.000	0	34.000	40.961,09	0	0	300	G76	
	<i>Versch. Sandkasteneinfassungen, Sandwechsel, Fallschutz, Dielen, Bolen usw.</i>									
	Ausgaben	62.000	0	117.000	48.645,55	0	0			
	UAB 46003 Zu-/Überschuss	-58.000		-89.000	-44.729,97					

Gemeinde
Einzelplan
Abschnitt
U-Abschnitt

1 Gemeinde Kissing
4 Soziale Sicherung
46 Einrichtungen der Jugendhilfe
46004 Skaterpark

Haushaltsstelle		Haushaltsansatz			Ergebnis der Jahresrechnung	Investitionen und Invest.- Förderungsmaßnahmen		Erläuterungen		
Nr.	Bezeichnung	2022	Verpfl.-Erm.	2021		2020	Gesamt- ausgabebedarf	bisher bereitgestellt	Amt	DVM
			2022							
		EUR	EUR	EUR	EUR	EUR	EUR	EUR		
1	2	3	4	5	6	7	8	9		
.9350	Einnahmen									
	Einnahmen	0		0	0,00					
	Ausgaben									
	Erwerb von beweglichen Sachen des Anlagevermögens	30.000	0	20.000	0,00	0	0	300	G77	
	Sportgeräte, Beleuchtung									
	Gegenseitige Deckung mit 46006. Jugendforum! --> weiteres Element/Pumptrack									
	Ausgaben	30.000	0	20.000	0,00	0	0			
	UAB 46004 Zu-/Überschuss	-30.000		-20.000	0,00					

Legende: Amt - Mittelbewirtschaftendes Amt

DVM - Deckungsvermerk (Gxxxx - gegenseitige Deckung, Exxxx - Einseitige Deckung, Uxxxx - Unechte Deckung, Zxxxx -Zweckbindung, Kxxxx - Kombinierte Deckung)

B. Vermögenshaushalt - Einzelpläne

Seite 33

Gemeinde **1 Gemeinde Kissing**
 Einzelplan **4 Soziale Sicherung**
 Abschnitt **46 Einrichtungen der Jugendhilfe**
 U-Abschnitt **46005 Jugendzentrum**

Haushaltsstelle		Haushaltsansatz			Ergebnis der Jahresrechnung	Investitionen und Invest- Förderungsmaßnahmen		Erläuterungen		
Nr.	Bezeichnung	2022	Verpfl.-Erm. 2022	2021		2020	Gesamt- ausgabebedarf	bisher bereitgestellt	Amt	DVM
		EUR	EUR	EUR	EUR	EUR	EUR			
1	2	3	4	5	6	7	8	9		
.9350 										

Legende: Amt - Mittelbewirtschaftendes Amt

DVM - Deckungsvermerk (Gxxxx - gegenseitige Deckung, Exxxx - Einseitige Deckung, Uxxxx - Unechte Deckung, Zxxxx - Zweckbindung, Kxxxx - Kombinierte Deckung)

B. Vermögenshaushalt - Einzelpläne

Gemeinde
Einzelplan
Abschnitt
U-Abschnitt

1 Gemeinde Kissing
4 Soziale Sicherung
46 Einrichtungen der Jugendhilfe
46006 Jugendforum

Haushaltsstelle		Haushaltsansatz			Ergebnis der Jahresrechnung	Investitionen und Invest.- Förderungsmaßnahmen		Erläuterungen		
Nr.	Bezeichnung	2022	Verpfl.-Erm. 2022	2021		2020	Gesamt- ausgabebedarf	bisher bereitgestellt	Amt	DVM
		EUR	EUR	EUR	EUR	EUR				
		1	2	3	4	5	6	7	8	9
.9400	Einnahmen									
	Einnahmen	0		0	0,00					
	Ausgaben									
	Hochbaumaßnahmen	0	0	8.000	0,00	0	0	300	G77	
	Gegenseitige Deckung mit 46004. Skaterpark!									
	Ausgaben	0	0	8.000	0,00	0	0			
	UAB 46006 Zu-/Überschuss	0		-8.000	0,00					

Legende: Amt - Mittelbewirtschaftendes Amt
DVM - Deckungsvermerk (Gxxxx - gegenseitige Deckung, Exxxx - Einseitige Deckung, Uxxxx - Unechte Deckung, Zxxxx -Zweckbindung, Kxxxx - Kombinierte Deckung)

Gemeinde
Einzelplan
Abschnitt
U-Abschnitt

1 Gemeinde Kissing
4 Soziale Sicherung
46 Einrichtungen der Jugendhilfe
46007 Stockschützenanlage

Haushaltsstelle		Haushaltsansatz			Ergebnis der Jahresrechnung	Investitionen und Invest.- Förderungsmaßnahmen		Erläuterungen		
Nr.	Bezeichnung	2022	Verpfl.-Erm.	2021		2020	Gesamt- ausgabebedarf	bisher bereitgestellt	Amt	DVM
			2022		2020					
		EUR	EUR	EUR	EUR	EUR	EUR			
1	2	3	4	5	6	7	8	9		
.9500	Einnahmen									
	Einnahmen	0		0	0,00					
	Ausgaben									
	Tiefbaumaßnahmen	---	---	0	0,00	0	0	300		
	Ausgaben	0	0	0	0,00	0	0			
	UAB 46007 Zu-/Überschuss	0		0	0,00					

Legende: Amt - Mittelbewirtschaftendes Amt

DVM - Deckungsvermerk (Gxxxx - gegenseitige Deckung, Exxxx - Einseitige Deckung, Uxxxx - Unechte Deckung, Zxxxx -Zweckbindung, Kxxxx - Kombinierte Deckung)

B. Vermögenshaushalt - Einzelpläne

Seite 36

Gemeinde **1 Gemeinde Kissing**
 Einzelplan **4 Soziale Sicherung**
 Abschnitt **46 Einrichtungen der Jugendhilfe**
 U-Abschnitt **46400 Tageseinrichtungen f. Kinder/Kindergärten**

Haushaltsstelle		Haushaltsansatz			Ergebnis der Jahresrechnung	Investitionen und Invest.- Förderungsmaßnahmen		Erläuterungen		
Nr.	Bezeichnung	2022	Verpfl.-Erm. 2022	2021		2020	Gesamt- ausgabebedarf	bisher bereitgestellt	Amt	DVM
		EUR	EUR	EUR	EUR	EUR	EUR			
1	2	3	4	5	6	7	8	9		
.3610	Einnahmen									
	Zuweisungen und Zuschuesse	0		0	0,00			200		
	Fuer Investitionen vom Land									
	Einnahmen	0		0	0,00					
.9340	Ausgaben									
	Erwerb von immateriellen Vermögens- gegenständen des Anlagevermögens	2.000	0	1.000	0,00	0	0	120	G78	
	Software "Little Bird" - Optimierung									
.9350	Erwerb von beweglichen Sachen des Anlagevermögens	0	0	0	1.443,39	0	0	230	G78	
.9400	Hochbaumassnahmen einschl. Nebenkosten	0	0	0	0,00	0	0	300	G78	
.9500	Tiefbaumaßnahmen	0	0	0	0,00	0	0	300	G78	
.9870	Zuweisungen und Zuschüsse für Investitionen an Private	0	0	0	0,00	0	0		G78	
.9880	Zuweisungen/Zuschüsse Invest. an übrige Bereiche (Träger)	0	0	0	0,00	0	0	200	G78	
	Ausgaben	2.000	0	1.000	1.443,39	0	0			
	UAB 46400 Zu-/Überschuss	-2.000		-1.000	-1.443,39					

B. Vermögenshaushalt - Einzelpläne

Seite 37

Gemeinde 1 Gemeinde Kissing
 Einzelplan 4 Soziale Sicherung
 Abschnitt 46 Einrichtungen der Jugendhilfe
 U-Abschnitt 46401 KiGa Kunterbunt

Haushaltsstelle		Haushaltsansatz			Ergebnis der	Investitionen und Invest.-		Erläuterungen		
Nr.	Bezeichnung	2022	Verpfl.-Erm.	2021	2020	Gesamt-	bisher	Amt	DVM	Sonst.
			2022							
		EUR	EUR	EUR	EUR	EUR	EUR			Vermerk
1	2	3	4	5	6	7	8	9		
	Einnahmen									
.3600	Investitionszuweisungen vom Bund, LAF, ERP-Sondervermögen	128.000		---	---			200		
	80 % Förderung Umrüstung RLT-Anlage									
.3610	Zuweisungen und Zuschüsse für Investitionen vom Land	0		27.000	0,00			200		
	Einnahmen	128.000		27.000	0,00					
	Ausgaben									
.9350	Beschaffung von Ausstattung	5.000	0	5.000	0,00	0	0	300	G78	
.9400	Hochbaumassnahmen einschl. Nebenkosten	180.000	0	62.000	89.539,85	0	0	300	G78	
	2.000 Gartenhütte									
	13.000 Fenstertausch									
	3.000 Flucht- u. Rettungspläne									
	2.000 Energieberatung									
	160.000 Um-/Aufrüstung RLT-Anlage									
.9500	Tiefbaumaßnahmen	6.000	0	6.000	0,00	0	0	300	G78	
	Spiele sand, Umrandung usw.									
.9870	Investitionszuschüsse an private Unternehmen	0	0	0	0,00	0	0	200	G78	
.9880	Investitionszuschüsse an Träger	0	0	0	0,00	0	0	213	G78	
	Ausgaben	191.000	0	73.000	89.539,85	0	0			
	UAB 46401 Zu-/Überschuss	-63.000		-46.000	-89.539,85					

Legende: Amt - Mittelbewirtschaftendes Amt

DVM - Deckungsvermerk (Gxxxx - gegenseitige Deckung, Exxxx - Einseitige Deckung, Uxxxx - Unechte Deckung, Zxxxx - Zweckbindung, Kxxxx - Kombinierte Deckung)

B. Vermögenshaushalt - Einzelpläne

Seite 38

Gemeinde **1 Gemeinde Kissing**
 Einzelplan **4 Soziale Sicherung**
 Abschnitt **46 Einrichtungen der Jugendhilfe**
 U-Abschnitt **46402 KiTa Spielburg**

Haushaltsstelle		Haushaltsansatz			Ergebnis der	Investitionen und Invest.-		Erläuterungen		
Nr.	Bezeichnung	2022	Verpfl.-Erm.	2021	2020	Gesamt- ausgabebedarf	bisher bereitgestellt	Amt	DVM	Sonst. Vermerk
			2022							
		EUR	EUR	EUR	EUR	EUR	EUR			
1	2	3	4	5	6	7	8	9		
	Einnahmen									
.3600	Investitionszuweisungen vom Bund, LAF, ERP-Sondervermögen	120.000		---	---			200		
	<i>80 % Förderung Neueinbau RLT-Anlage</i>									
.3610	Zuweisungen und Zuschüsse für Investitionen vom Land	0		0	0,00			200		
	Einnahmen	120.000		0	0,00					
	Ausgaben									
.9350	Erwerb von beweglichen Sachen des Anlagevermögens	60.000	0	5.000	0,00	0	0	230	G78	
	<i>10.000 mobile Luftreiniger</i>									
	<i>Möbiliar f.</i>									
	<i>- neuen Therapieraum</i>									
	<i>- neues Personalzimmer</i>									
	<i>- Leiterinnenbüro</i>									
.9400	Hochbaumassnahmen Einschl. Nebenkosten	236.000	0	35.000	341,58	0	0	300	G78	
	<i>5.000 Personal-WC</i>									
	<i>30.000 LED-Beleuchtung</i>									
	<i>15.000 Malerarbeiten innen</i>									
	<i>2.000 Flucht- u. Rettungspläne</i>									
	<i>2.000 Energieberatung</i>									
	<i>25.000 neue Küche</i>									
	<i>150.000 Neueinbau RLT-Anlage</i>									
	<i>4.000 Sanitäranlagen Krippenbereich</i>									
	<i>3.000 Fenstertausch</i>									
.9500	Tiefbaumassnahmen Einschl. Nebenkosten	3.000	0	4.000	3.887,53	0	0	300	G78	
.9870	Investitionszuschüsse an Private	0	0	0	0,00	0	0	200	G78	
.9880	Investitionszuschüsse an Träger	0	0	0	0,00	0	0	200	G78	
	Ausgaben	299.000	0	44.000	4.229,11	0	0			
	UAB 46402 Zu-/Überschuss	-179.000		-44.000	-4.229,11					

Legende: Amt - Mittelbewirtschaftendes Amt

DVM - Deckungsvermerk (Gxxxx - gegenseitige Deckung, Exxxx - Einseitige Deckung, Uxxxx - Unechte Deckung, Zxxxx - Zweckbindung, Kxxxx - Kombinierte Deckung)

B. Vermögenshaushalt - Einzelpläne

Seite 39

Gemeinde 1 Gemeinde Kissing
 Einzelplan 4 Soziale Sicherung
 Abschnitt 46 Einrichtungen der Jugendhilfe
 U-Abschnitt 46403 AWO Hort Schlaue Füchse

Haushaltsstelle		Haushaltsansatz			Ergebnis der	Investitionen und Invest.-		Erläuterungen		
Nr.	Bezeichnung	2022	Verpfl.-Erm.		2020	Gesamt-	bisher	Amt	DVM	Sonst.
			2022	2021						
		EUR	EUR	EUR	EUR	EUR	EUR			Vermerk
1	2	3	4	5	6	7	8	9		
	Einnahmen									
.3610	Investitionszuschüsse und Zuweisungen	2.000		0	57.000,00			200		
	<i>mobile Luftreiniger</i>									
	Einnahmen	2.000		0	57.000,00					
	Ausgaben									
.9350	Erwerb von beweglichen Sachen	2.000	0	2.000	487,09	0	0	230	G78	
	des Anlagevermögens									
.9400	Hochbaumassnahmen einschl.	3.000	0	5.000	0,00	0	0	320	G78	
	Nebenkosten									
	<i>2.000 Flucht- u. Rettungspläne</i>									
	<i>Sonstiges</i>									
.9500	Tiefbaumassnahmen Einschl.	4.000	0	2.000	874,64	0	0	300	G78	
	Nebenkosten									
	<i>2.000 Nachrüstung Hebeanlage Störmelder</i>									
	<i>Außenanlagen</i>									
.9870	Investitionszuschüsse an private	0	0	0	0,00	0	0	200	G78	
	Unternehmen									
.9880	Investitionszuschüsse an Träger	2.000	0	0	0,00	0	0	200	G78	
	<i>mobile Luftreiniger</i>									
	Ausgaben	11.000	0	9.000	1.361,73	0	0			
	UAB 46403 Zu-/Überschuss	-9.000		-9.000	55.638,27					

Legende: Amt - Mittelbewirtschaftendes Amt

DVM - Deckungsvermerk (Gxxxx - gegenseitige Deckung, Exxxx - Einseitige Deckung, Uxxxx - Unechte Deckung, Zxxxx -Zweckbindung, Kxxxx - Kombinierte Deckung)

Gemeinde
Einzelplan
Abschnitt
U-Abschnitt

1 Gemeinde Kissing
4 Soziale Sicherung
46 Einrichtungen der Jugendhilfe
46404 Kita Johanni Piraten

Haushaltsstelle		Haushaltsansatz			Ergebnis der	Investitionen und Invest.-		Erläuterungen		
Nr.	Bezeichnung	2022	Verpfl.-Erm.	2021	2020	Gesamt-	bisher	Amt	DVM	Sonst.
			2022							
		EUR	EUR	EUR	EUR	EUR	EUR			Vermerk
1	2	3	4	5	6	7	8	9		
	Einnahmen									
.3400	Veräußerung von Grundstücken, baulichen Anlagen und grundstücksgleichen Rechten	0		0	0,00			200		
.3610	Investitionszuweisungen vom Land	0		0	0,00			200		
.3611	Investitionszuweisungen v.Land	0		0	25.000,00			200		
	Einnahmen	0		0	25.000,00					
	Ausgaben									
.9320	Erwerb von Grundstücken und baulichen Anlagen	0	0	0	0,00	0	0	200	G78	
.9350	Erwerb von beweglichen Sachen des Anlagevermögens	1.000	0	3.000	16.070,96	0	0	320	G78	
.9400	Hochbaumaßnahmen	2.000	0	5.000	6.144,61	0	0	320	G78	
	<i>Flucht- u. Rettungspläne</i>									
.9500	Tiefbaumaßnahmen	6.000	0	4.000	12.875,44	0	0	300	G78	
	<i>Umbau Sandkasten</i>									
.9870	Zuweisungen und Zuschüsse für Investitionen	0	0	0	0,00	0	0	200	G78	
.9880	Investitionszuschüsse an Träger	0	0	0	0,00	0	0	200	G78	
	Ausgaben	9.000	0	12.000	35.091,01	0	0			
	UAB 46404 Zu-/Überschuss	-9.000		-12.000	-10.091,01					

Legende: Amt - Mittelbewirtschaftendes Amt

DVM - Deckungsvermerk (Gxxxx - gegenseitige Deckung, Exxxx - Einseitige Deckung, Uxxxx - Unechte Deckung, Zxxxx -Zweckbindung, Kxxxx - Kombinierte Deckung)

B. Vermögenshaushalt - Einzelpläne

Seite 41

Gemeinde **1 Gemeinde Kissing**
 Einzelplan **4 Soziale Sicherung**
 Abschnitt **46 Einrichtungen der Jugendhilfe**
 U-Abschnitt **46405 KiGa Schatzkiste**

Haushaltsstelle		Haushaltsansatz			Ergebnis der Jahresrechnung	Investitionen und Invest.- Förderungsmaßnahmen		Erläuterungen		
Nr.	Bezeichnung	2022	Verpfl.-Erm. 2022	2021		2020	Gesamt- ausgabebedarf	bisher bereitgestellt	Amt	DVM
		EUR	EUR	EUR	EUR	EUR	EUR			
1	2	3	4	5	6	7	8	9		
	Einnahmen									
.3600	Investitionszuweisungen vom Bund, LAF, ERP-Sondervermögen <i>80 % Förderung Neueinbau RLT-Anlage</i>	88.000		---	---			200		
.3610	Investitionszuweisungen vom Land	0		0	0,00					
.3670	Investitionszuschüsse von privaten Unternehmen	0		0	---			200		
	Einnahmen	88.000		0	0,00					
	Ausgaben									
.9350	Erwerb von beweglichen Sachen des Anlagevermögens	2.000	0	2.000	0,00	0	0	320	G78	
.9400	Hochbaumaßnahmen <i>20.000 Pergola/Mülltonneneinhausung 20.000 Sanierung Heizung 17.000 LED-Beleuchtung (Rest) 7.000 Innenrollo 4.000 Baumbank 2.000 Flucht- u. Rettungspläne 2.000 Energieberatung 110.000 Neueinbau RLT-Anlage</i>	182.000	0	62.000	0,00	0	0	300	G78	
.9500	Tiefbaumaßnahmen <i>Sandwechsel, Fallschutz, Spielgeräte</i>	6.000	0	4.000	97,84	0	0	300	G78	
.9870	Investitionszuschüsse an private Unternehmen	0	0	0	0,00	0	0	200	G78	
.9880	Investitionszuschüsse an Träger	0	0	0	0,00	0	0	200	G78	
	Ausgaben	190.000	0	68.000	97,84	0	0			
	UAB 46405 Zu-/Überschuss	-102.000		-68.000	-97,84					

Legende: Amt - Mittelbewirtschaftendes Amt

DVM - Deckungsvermerk (Gxxxx - gegenseitige Deckung, Exxxx - Einseitige Deckung, Uxxxx - Unechte Deckung, Zxxxx - Zweckbindung, Kxxxx - Kombinierte Deckung)

B. Vermögenshaushalt - Einzelpläne

Seite 42

Gemeinde **1 Gemeinde Kissing**
 Einzelplan **4 Soziale Sicherung**
 Abschnitt **46 Einrichtungen der Jugendhilfe**
 U-Abschnitt **46406 KiGa Alte Schule**

Haushaltsstelle		Haushaltsansatz			Ergebnis der	Investitionen und Invest.-		Erläuterungen		
Nr.	Bezeichnung	2022	Verpfl.-Erm.		2020	Gesamt- ausgabebedarf	bisher bereitgestellt	Amt	DVM	Sonst. Vermerk
			2022	2021						
		EUR	EUR	EUR	EUR	EUR	EUR			
1	2	3	4	5	6	7	8	9		
	Einnahmen									
.3610	Investitionszuweisungen vom Land	2.000		0	0,00					
	<i>mobile Luftreiniger</i>									
	Einnahmen	2.000		0	0,00					
	Ausgaben									
.9350	Erwerb von beweglichen Sachen des Anlagevermögens	5.000	0	2.000	0,00	0	0	320	G78	
	<i>mobile Luftreiniger</i>									
.9400	Hochbaumaßnahmen	19.000	0	27.000	2.931,60	0	0	300	G78	
	<i>5.000 Malerarbeiten innen</i>									
	<i>2.000 Flucht- u. Rettungspläne</i>									
	<i>7.000 Brandschutzzertüchtigung Leitung Büro</i>									
	<i>5.000 Brandschutzzertüchtigung Eingangstür</i>									
.9500	Tiefbaumaßnahmen	2.000	0	4.000	1.779,09	0	0	300	G78	
.9870	Investitionszuschüsse an private Unternehmen	0	0	0	0,00	0	0	200	G78	
.9880	Investitionszuschüsse an Träger	0	0	0	0,00	0	0	200	G78	
	Ausgaben	26.000	0	33.000	4.710,69	0	0			
	UAB 46406 Zu-/Überschuss	-24.000		-33.000	-4.710,69					

B. Vermögenshaushalt - Einzelpläne

Seite 43

Gemeinde 1 Gemeinde Kissing
 Einzelplan 4 Soziale Sicherung
 Abschnitt 46 Einrichtungen der Jugendhilfe
 U-Abschnitt 46407 KiTa St. Elisabeth, Katholisch

Haushaltsstelle		Haushaltsansatz			Ergebnis der Jahresrechnung	Investitionen und Invest.- Förderungsmaßnahmen		Erläuterungen		
Nr.	Bezeichnung	2022	Verpfl.-Erm. 2022	2021		2020	Gesamt- ausgabebedarf	bisher bereitgestellt	Amt	DVM
		EUR	EUR	EUR	EUR	EUR	EUR			
1	2	3	4	5	6	7	8	9		
	Einnahmen									
.3610	Investitionszuweisungen vom Land	0		0	0,00					
	Einnahmen	0		0	0,00					
	Ausgaben									
.9350	Erwerb von beweglichen Sachen des Anlagevermögens	0	0	2.000	0,00	0	0		G78	
.9400	Hochbaumaßnahmen	0	0	0	0,00	0	0	320	G78	
.9500	Tiefbaumaßnahmen	12.000	0	27.000	1.779,09	0	0	300	G78	
	<i>Neugestaltung Spielplatz</i>									
.9870	Investitionszuschüsse an private Unternehmen	0	0	0	0,00	0	0	200	G78	
.9880	Investitionszuschüsse an Träger	45.000	0	10.000	10.776,82	0	0	200	G78	
	<i>Zuschuss Brandschutz Gebäude</i>									
	Ausgaben	57.000	0	39.000	12.555,91	0	0			
	UAB 46407 Zu-/Überschuss	-57.000		-39.000	-12.555,91					

B. Vermögenshaushalt - Einzelpläne

Seite 44

Gemeinde **1 Gemeinde Kissing**
 Einzelplan **4 Soziale Sicherung**
 Abschnitt **46 Einrichtungen der Jugendhilfe**
 U-Abschnitt **46408 Regenbogenkinder e.V.**

Haushaltsstelle		Haushaltsansatz			Ergebnis der Jahresrechnung	Investitionen und Invest.- Förderungsmaßnahmen		Erläuterungen		
Nr.	Bezeichnung	2022	Verpfl.-Erm. 2022	2021		2020	Gesamt- ausgabebedarf	bisher bereitgestellt	Amt	DVM
		EUR	EUR	EUR	EUR	EUR	EUR			
1	2	3	4	5	6	7	8	9		
.3610	Einnahmen									
	Investitionszuweisungen vom Land	2.000		0	0,00			200		
	<i>mobile Luftreiniger</i>									
	Einnahmen	2.000		0	0,00					
.9350	Ausgaben									
	Erwerb von beweglichen Sachen des Anlagevermögens	4.000	0	2.000	0,00	0	0	213	G78	
	<i>mobile Luftreiniger</i>									
.9400	Hochbaumaßnahmen	0	0	0	149,05	0	0	320	G78	
.9500	Tiefbaumaßnahmen	6.000	0	---	---	0	0	300		
.9880	Investitionszuschüsse an Träger	12.000	0	5.000	5.941,35	0	0	200	G78	
	<i>Ersatzbeschaffung Inventar</i>									
	Ausgaben	22.000	0	7.000	6.090,40	0	0			
	UAB 46408 Zu-/Überschuss	-20.000		-7.000	-6.090,40					

B. Vermögenshaushalt - Einzelpläne

Seite 45

Gemeinde 1 Gemeinde Kissing
 Einzelplan 4 Soziale Sicherung
 Abschnitt 46 Einrichtungen der Jugendhilfe
 U-Abschnitt 46410 Waldkindergarten Dachsburg

Haushaltsstelle		Haushaltsansatz			Ergebnis der Jahresrechnung	Investitionen und Invest- Förderungsmaßnahmen		Erläuterungen		
Nr.	Bezeichnung	2022	Verpfl.-Erm. 2022	2021		2020	Gesamt- ausgabebedarf	bisher bereitgestellt	Amt	DVM
		EUR	EUR	EUR	EUR	EUR	EUR			
1	2	3	4	5	6	7	8	9		
	Einnahmen									
.3610	Investitionszuweisungen vom Land	0		0	0,00			200		
	Einnahmen	0		0	0,00					
	Ausgaben									
.9320	Erwerb von Grundstücken	0	0	0	27.211,02	0	0	200	G78	
.9350	Erwerb von beweglichen Sachen des Anlagevermögens (Ausstattung)	1.000	0	3.000	4.192,71	0	0	320	G78	
.9400	Hochbaumaßnahmen	1.000	0	2.000	6.296,36	0	0	300	G78	
.9500	Tiefbaumaßnahmen	1.000	0	2.000	479,85	0	0	300	G78	
.9870	Investitionszuschüsse an private Unternehmen	0	0	0	0,00	0	0	200	G78	
.9880	Investitionszuschüsse an Träger	0	0	0	0,00	0	0	200	G78	
	Ausgaben	3.000	0	7.000	38.179,94	0	0			
	UAB 46410 Zu-/Überschuss	-3.000		-7.000	-38.179,94					

B. Vermögenshaushalt - Einzelpläne

Seite 46

Gemeinde **1 Gemeinde Kissing**
 Einzelplan **4 Soziale Sicherung**
 Abschnitt **46 Einrichtungen der Jugendhilfe**
 U-Abschnitt **46411 Kinderhaus Spielarche**

Haushaltsstelle		Haushaltsansatz			Ergebnis der Jahresrechnung	Investitionen und Invest.- Förderungsmaßnahmen		Erläuterungen		
Nr.	Bezeichnung	2022	2022 Verpfl.-Erm.	2021		2020	Gesamt- ausgabebedarf	bisher bereitgestellt	Amt	DVM
		EUR	EUR	EUR	EUR	EUR	EUR			
1	2	3	4	5	6	7	8	9		
	Einnahmen									
.3610	Investitionszuweisungen vom Land	200.000		0	0,00			200		
.3620	Zuweisungen und Spenden	0		0	---			200		
	Einnahmen	200.000		0	0,00					
	Ausgaben									
.9350	Erwerb von beweglichen Sachen des Anlagevermögens (Möbel, Ausstattung)	10.000	0	460.000	0,00	0	0	320	G78	
.9400	Hochbaumaßnahmen	127.000	0	3.800.000	133.831,50	0	0	300	G78	
	<i>Schlussrechnung</i>									
.9500	Tiefbaumaßnahmen	116.000	0	600.000	0,00	0	0	300	G78	
	<i>Schlussrechnung</i>									
.9870	Investitionszuschüsse an private Unternehmen	0	0	0	0,00	0	0	200	G78	
.9880	Investitionszuschüsse an Träger	0	0	0	0,00	0	0	200	G78	
	Ausgaben	253.000	0	4.860.000	133.831,50	0	0			
	UAB 46411 Zu-/Überschuss	-53.000		-4.860.000	-133.831,50					
	Einnahmen	546.000		55.000	85.915,58					
	Ausgaben	1.159.000	0	5.318.000	375.776,92	0	0			
	AB 46 Zu-/Überschuss	-613.000		-5.263.000	-289.861,34					

Legende: Amt - Mittelbewirtschaftendes Amt

DVM - Deckungsvermerk (Gxxxx - gegenseitige Deckung, Exxxx - Einseitige Deckung, Uxxxx - Unechte Deckung, Zxxxx - Zweckbindung, Kxxxx - Kombinierte Deckung)

B. Vermögenshaushalt - Einzelpläne

Seite 47

Gemeinde 1 Gemeinde Kissing
 Einzelplan 4 Soziale Sicherung
 Abschnitt 47 Förderung anderer Träger der Wohlfahrtspflege und Jugendhilfe sowie sonstiger Dritter
 U-Abschnitt 47000 Förderung der Wohlfahrtspflege

Haushaltsstelle		Haushaltsansatz			Ergebnis der Jahresrechnung	Investitionen und Invest.- Förderungsmaßnahmen		Erläuterungen		
Nr.	Bezeichnung	2022	Verpfl.-Erm. 2022	2021		2020	Gesamt- ausgabebedarf	bisher bereitgestellt	Amt	DVM
		EUR	EUR	EUR	EUR	EUR	EUR			
1	2	3	4	5	6	7	8	9		
.9870 										

Legende: Amt - Mittelbewirtschaftendes Amt

DVM - Deckungsvermerk (Gxxxx - gegenseitige Deckung, Exxxx - Einseitige Deckung, Uxxxx - Unechte Deckung, Zxxxx - Zweckbindung, Kxxxx - Kombinierte Deckung)

Vermögenshaushalt

**Einzelplan 5:
Gesundheit, Sport, Erholung**

B. Vermögenshaushalt - Einzelpläne

Seite 48

Gemeinde 1 Gemeinde Kissing
 Einzelplan 5 Gesundheit, Sport, Erholung
 Abschnitt 55 Förderung des Sports
 U-Abschnitt 55000 Foerderung des Sports

Haushaltsstelle		Haushaltsansatz			Ergebnis der	Investitionen und Invest.-		Erläuterungen		
Nr.	Bezeichnung	2022	Verpfl.-Erm.		2020	Gesamt- ausgabebedarf	bisher bereitgestellt	Amt	DVM	Sonst. Vermerk
			2022	2021						
		EUR	EUR	EUR	EUR	EUR	EUR			
1	2	3	4	5	6	7	8	9		
	Einnahmen									
.3610	Investitionszuweisungen vom Land	0		0	0,00			200		
.3620	Zuweisungen, Erstattungen Landkreis	0		0	---			210		
	Einnahmen	0		0	0,00					
	Ausgaben									
.9350	Erwerb von beweglichen Sachen des Anlagevermögens	5.000	0	0	---	0	0	130	G44	
	<i>Lastenrad zum Ausleihen f. Bürger</i>									
.9870	Zuweisungen u. Zuschüsse für Investitionen an Übrige (Sportvereine)	0	0	0	0,00	0	0		G44	
.9880	Zuweisungen/Zuschüsse Invest. an Sportvereine	22.000	0	20.000	8.098,36	0	0	120		
	<i>5.000 Investitionszusch. an Sportvereine</i>									
	<i>15.000 Tennishalle</i>									
	<i>2.000 "Förderprogramm Radverkehr":</i>									
	<i>150 €/Fahrrad f. SGB-Bezieher</i>									
	<i>Förderung sozialer Fahrradladen</i>									
	Ausgaben	27.000	0	20.000	8.098,36	0	0			
	UAB 55000 Zu-/Überschuss	-27.000		-20.000	-8.098,36					
	Einnahmen	0		0	0,00					
	Ausgaben	27.000	0	20.000	8.098,36	0	0			
	AB 55 Zu-/Überschuss	-27.000		-20.000	-8.098,36					

Legende: Amt - Mittelbewirtschaftendes Amt

DVM - Deckungsvermerk (Gxxxx - gegenseitige Deckung, Exxxx - Einseitige Deckung, Uxxxx - Unechte Deckung, Zxxxx -Zweckbindung, Kxxxx - Kombinierte Deckung)

B. Vermögenshaushalt - Einzelpläne

Seite 49

Gemeinde **1 Gemeinde Kissing**
 Einzelplan **5 Gesundheit, Sport, Erholung**
 Abschnitt **56 Eigene Sportstätten**
 U-Abschnitt **56000 Eigene Sportstätten - Paartalhalle**

Haushaltsstelle		Haushaltsansatz			Ergebnis der Jahresrechnung	Investitionen und Invest.- Förderungsmaßnahmen		Erläuterungen		
Nr.	Bezeichnung	2022	Verpfl.-Erm. 2022	2021		2020	Gesamt- ausgabebedarf	bisher bereitgestellt	Amt	DVM
		EUR	EUR	EUR	EUR	EUR	EUR			
1	2	3	4	5	6	7	8	9		
	E i n n a h m e n									
.3600	Investitionszuweisungen vom Bund, LAF, ERP-Sondervermögen	0		0	0,00			200		
.3610	Investitionszuweisungen vom Land	0		0	0,00			200		
.3680	Investitionszuschüsse von übrigen Bereichen	0		0	-2.890,34			120		
	Einnahmen	0		0	-2.890,34					
	A u s g a b e n									
.9350	Erwerb von beweglichen Sachen des Anlagevermögens <i>Rasenmäher</i>	2.000	0	31.000	5.819,72	0	0	130	G79	
.9357	Beschaffung von Fahrzeugen	0	0	0	0,00	0	0			
.9400	Hochbaumassnahmen einschl. Nebenkosten <i>1.000 Erweiterung Schließanlage</i> <i>45.000 Sanierung Duschen</i> <i>25.000 Tore Geräteraum</i> <i>50.000 Heizung</i> <i>2.000 Energieberatung</i>	123.000	0	125.000	163.661,76	0	0	300	G79	
.9500	Tiefbaumaßnahmen <i>28.000 LED-Flutlicht Trainingsfeld</i> <i>15.000 Beregnungsanlage Hauptfeld</i> <i>35.000 Garagen</i> <i>10.000 Garagen (Dach)</i> <i>10.000 Planung Trainingsplatz</i>	98.000	0	175.000	16.304,48	0	0	300	G79	
	Ausgaben	223.000	0	331.000	185.785,96	0	0			
	UAB 56000 Zu-/Überschuss	-223.000		-331.000	-188.676,30					

Legende: Amt - Mittelbewirtschaftendes Amt

DVM - Deckungsvermerk (Gxxxx - gegenseitige Deckung, Exxxx - Einseitige Deckung, Uxxxx - Unechte Deckung, Zxxxx - Zweckbindung, Kxxxx - Kombinierte Deckung)

Gemeinde
Einzelplan
Abschnitt
U-Abschnitt

1 Gemeinde Kissing
5 Gesundheit, Sport, Erholung
56 Eigene Sportstätten
56001 Paartalhalle Erweiterung

Haushaltsstelle		Haushaltsansatz			Ergebnis der Jahresrechnung	Investitionen und Invest.- Förderungsmaßnahmen		Erläuterungen		
Nr.	Bezeichnung	2022	Verpfl.-Erm. 2022	2021		2020	Gesamt- ausgabebedarf	bisher bereitgestellt	Amt	DVM
		EUR	EUR	EUR	EUR	EUR	EUR			
1	2	3	4	5	6	7	8	9		
	Einnahmen									
.3600	Investitionszuweisungen vom Bund, LAF, ERP-Sondervermögen	0		0	0,00			200		
	Einnahmen	0		0	0,00					
	Ausgaben									
.9350	Erwerb von beweglichen Sachen des Anlagevermögens	30.000	0	60.000	7.535,00	0	0	310	G80	
	30.000 Beschaffungen Neuverpacktung									
.9357	Beschaffung von Fahrzeugen	0	0	0	0,00	0	0	300	G80	
.9400	Hochbaumassnahmen einschl. Nebenkosten	346.000	0	255.000	725,50	0	0	320	G80	
	2.000 Fenster/Wetterschutz-Schenkel									
	2.000 Schließanlage									
	40.000 Treppen Fluchtweg									
	50.000 Heizung									
	150.000 Erneuerung Lüftungsanlage									
	2.000 BMA Brandschutz-Vorsatzschale									
	100.000 Umbau Bistro									
.9510	Tiefbaumassnahmen einschl. Nebenkosten	38.000	0	43.000	0,00	0	0	300	G80	
	20.000 Parkplatzbeleuchtung									
	8.000 Ballfangnetz									
	5.000 Fallschutz Spielplatz									
	5.000 Basketballkörbe - Fundamentarbeiten									
	Ausgaben	414.000	0	358.000	8.260,50	0	0			
	UAB 56001 Zu-/Überschuss	-414.000		-358.000	-8.260,50					

Legende: Amt - Mittelbewirtschaftendes Amt

DVM - Deckungsvermerk (Gxxxx - gegenseitige Deckung, Exxxx - Einseitige Deckung, Uxxxx - Unechte Deckung, Zxxxx -Zweckbindung, Kxxxx - Kombinierte Deckung)

B. Vermögenshaushalt - Einzelpläne

Seite 51

Gemeinde 1 Gemeinde Kissing
 Einzelplan 5 Gesundheit, Sport, Erholung
 Abschnitt 56 Eigene Sportstätten
 U-Abschnitt 56002 Paartalhalle Tribüne

Haushaltsstelle		Haushaltsansatz			Ergebnis der Jahresrechnung	Investitionen und Invest.- Förderungsmaßnahmen		Erläuterungen		
Nr.	Bezeichnung	2022	Verpfl.-Erm. 2022	2021	2020	Gesamt- ausgabebedarf	bisher bereitgestellt	Amt	DVM	Sonst. Vermerk
		EUR	EUR	EUR	EUR	EUR	EUR			
1	2	3	4	5	6	7	8	9		
.9400	Einnahmen									
	Einnahmen	0		0	0,00					
	Ausgaben									
	Hochbaumassnahmen Einschl.	62.000	0	45.000	0,00	0	0	300	G81	
	Nebenkosten									
	30.000 Renovierung									
	15.000 Sockelputz/Böschung									
	7.000 BMA (Ertüchtigung)									
	10.000 Bauwerksüberwachung									
	Ausgaben	62.000	0	45.000	0,00	0	0			
UAB 56002 Zu-/Überschuss	-62.000		-45.000	0,00						
	Einnahmen	0		0	-2.890,34					
	Ausgaben	699.000	0	734.000	194.046,46	0	0			
	AB 56 Zu-/Überschuss	-699.000		-734.000	-196.936,80					

Legende: Amt - Mittelbewirtschaftendes Amt

DVM - Deckungsvermerk (Gxxxx - gegenseitige Deckung, Exxxx - Einseitige Deckung, Uxxxx - Unechte Deckung, Zxxxx -Zweckbindung, Kxxxx - Kombinierte Deckung)

B. Vermögenshaushalt - Einzelpläne

Gemeinde 1 Gemeinde Kissing
Einzelplan 5 Gesundheit, Sport, Erholung
Abschnitt 58 Park- und Gartenanlagen
U-Abschnitt 58000 Park- und Gartenanlagen

Haushaltsstelle		Haushaltsansatz			Ergebnis der	Investitionen und Invest.-		Erläuterungen		
Nr.	Bezeichnung	2022	Verpfl.-Erm.	2021	2020	Gesamt- ausgabebedarf	bisher bereitgestellt	Amt	DVM	Sonst. Vermerk
			2022							
		EUR	EUR	EUR	EUR	EUR	EUR			
1	2	3	4	5	6	7	8	9		
	Einnahmen									
	Einnahmen	0		0	0,00					
	Ausgaben									
.9500	Tiefbaumassnahmen einschl. Nebenkosten	6.000	0	30.000	0,00	0	0	300		
	5.000 Parkbänke/öffentl. Bänke 1.000 Blühwiesen, Pflanzgefäße									
	Ausgaben	6.000	0	30.000	0,00	0	0			
	UAB 58000 Zu-/Überschuss	-6.000		-30.000	0,00					
	Einnahmen	0		0	0,00					
	Ausgaben	6.000	0	30.000	0,00	0	0			
	AB 58 Zu-/Überschuss	-6.000		-30.000	0,00					

Legende: Amt - Mittelbewirtschaftendes Amt
DVM - Deckungsvermerk (Gxxxx - gegenseitige Deckung, Exxxx - Einseitige Deckung, Uxxxx - Unechte Deckung, Zxxxx -Zweckbindung, Kxxxx - Kombinierte Deckung)

B. Vermögenshaushalt - Einzelpläne

Seite 53

Gemeinde **1 Gemeinde Kissing**
 Einzelplan **5 Gesundheit, Sport, Erholung**
 Abschnitt **59 Sonstige Erholungseinrichtungen**
 U-Abschnitt **59000 Sonstige Erholungseinrichtungen**

Haushaltsstelle		Haushaltsansatz			Ergebnis der	Investitionen und Invest.-		Erläuterungen		
Nr.	Bezeichnung	2022	Verpfl.-Erm.	2021	2020	Gesamt- ausgabebedarf	bisher bereitgestellt	Amt	DVM	Sonst. Vermerk
			2022							
		EUR	EUR	EUR	EUR	EUR	EUR			
1	2	3	4	5	6	7	8	9		
	Einnahmen									
.3670	Investitionszuschüsse von privaten Unternehmen	0		0	0,00			300		
	Einnahmen	0		0	0,00					
	Ausgaben									
.9320	Erwerb von Grundstücken und baulichen Anlagen	50.000	0	---	---	0	0	G96		
	<i>Grunderwerb f. Erlebnispark Paar, Kneipp-Anlage an der Paar</i>									
.9500	Tiefbaumaßnahmen	15.000	0	0	0,00	0	0	300		
	Wald- und Wasserlehrpfad									
	<i>Planung Paarpark</i>									
	Ausgaben	65.000	0	0	0,00	0	0			
	UAB 59000 Zu-/Überschuss	-65.000		0	0,00					
	Einnahmen	0		0	0,00					
	Ausgaben	65.000	0	0	0,00	0	0			
	AB 59 Zu-/Überschuss	-65.000		0	0,00					
	Einnahmen	0		0	-2.890,34					
	Ausgaben	797.000	0	784.000	202.144,82	0	0			
	EP 5 Zu-/Überschuss	-797.000		-784.000	-205.035,16					

Legende: Amt - Mittelbewirtschaftendes Amt

DVM - Deckungsvermerk (Gxxxx - gegenseitige Deckung, Exxxx - Einseitige Deckung, Uxxxx - Unechte Deckung, Zxxxx - Zweckbindung, Kxxxx - Kombinierte Deckung)

Vermögenshaushalt

Einzelplan 6:

Bau- und Wohnungswesen, Verkehr

B. Vermögenshaushalt - Einzelpläne

Seite 54

Gemeinde 1 Gemeinde Kissing
 Einzelplan 6 Bau- und Wohnungswesen, Verkehr
 Abschnitt 60 Bauverwaltung
 U-Abschnitt 60000 Allgemeine Bauverwaltung

Haushaltsstelle		Haushaltsansatz			Ergebnis der	Investitionen und Invest.-		Erläuterungen		
Nr.	Bezeichnung	2022	Verpfl.-Erm.		2020	Gesamt- ausgabebedarf	bisher bereitgestellt	Amt	DVM	Sonst. Vermerk
			2022	2021						
		EUR	EUR	EUR	EUR	EUR	EUR			
1	2	3	4	5	6	7	8	9		
	Einnahmen									
.3526	Stellplatzpflicht - Ablösung	---		8.000	32.000,00			300		
	<i>ab 2022: 61000.3500</i>									
	Einnahmen	0		8.000	32.000,00					
	Ausgaben									
.9340	Erwerb von immateriellen Vermögens- gegenständen des Anlagevermögens	8.000	0	0	822,64	0	0	130		
	<i>Software - CAD</i>									
.9350	Erwerb von bewegl.Sachen des Anlagevermögens (Geräte usw.)	3.000	0	1.000	7.545,41	0	0	310		
	<i>3.000 Drohne (inkl. Fernpilotenzeugnis)</i>									
	Ausgaben	11.000	0	1.000	8.368,05	0	0			
	UAB 60000 Zu-/Überschuss	-11.000		7.000	23.631,95					
	Einnahmen	0		8.000	32.000,00					
	Ausgaben	11.000	0	1.000	8.368,05	0	0			
	AB 60 Zu-/Überschuss	-11.000		7.000	23.631,95					

Legende: Amt - Mittelbewirtschaftendes Amt

DVM - Deckungsvermerk (Gxxxx - gegenseitige Deckung, Exxxx - Einseitige Deckung, Uxxxx - Unechte Deckung, Zxxxx -Zweckbindung, Kxxxx - Kombinierte Deckung)

Gemeinde
Einzelplan
Abschnitt
U-Abschnitt

1 Gemeinde Kissing
6 Bau- und Wohnungswesen, Verkehr
61 Städtebauliche Planung, Städtebauförderung, Vermessung, Bauordnung
61000 Städtebaul. Planung, Städteb Förderung, Vermessung

Haushaltsstelle		Haushaltsansatz			Ergebnis der Jahresrechnung	Investitionen und Invest.- Förderungsmaßnahmen		Erläuterungen		
Nr.	Bezeichnung	2022	Verpfl.-Erm.	2021		2020	Gesamt- ausgabebedarf	bisher bereitgestellt	Amt	DVM
			2022		2020					
		EUR	EUR	EUR	EUR	EUR	EUR			
1	2	3	4	5	6	7	8	9		
.3500	Einnahmen									
	Stellplatzablösebeträge	8.000		---	---			300		
	bis 2021: 60000.3526									
	Einnahmen	8.000		0	0,00					
	Ausgaben	0	0	0	0,00	0	0			
	UAB 61000 Zu-/Überschuss	8.000		0	0,00					
	Einnahmen	8.000		0	0,00					
	Ausgaben	0	0	0	0,00	0	0			
	AB 61 Zu-/Überschuss	8.000		0	0,00					

Gemeinde
Einzelplan
Abschnitt
U-Abschnitt

1 Gemeinde Kissing
6 Bau- und Wohnungswesen, Verkehr
62 Wohnungsbauförderung und Wohnungsfürsorge
62000 Wohnungsbauförderung und Wohnungsfürsorge

Haushaltsstelle		Haushaltsansatz			Ergebnis der Jahresrechnung	Investitionen und Invest.- Förderungsmaßnahmen		Erläuterungen		
Nr.	Bezeichnung	2022	Verpfl.-Erm. 2022	2021		2020	Gesamt- ausgabebedarf	bisher bereitgestellt	Amt	DVM
		EUR	EUR	EUR	EUR	EUR				
1	2	3	4	5	6	7	8	9		
.3400	Einnahmen									
	Einnahmen aus der Veräusserung von Grundvermögen	10.000		10.000	3.938.187,79			200		
	Einnahmen	10.000		10.000	3.938.187,79					
.9320	Ausgaben									
	Erwerb von Grundstücken einschliesslich Nebenkosten	400.000	0	250.000	0,00	0	0	230	G96	
	<i>Förderung soz. Wohnungsbau</i>									
.9870	Investitionszuschüsse an private Unternehmen	0	0	0	0,00	0	0	300		
	Ausgaben	400.000	0	250.000	0,00	0	0			
	UAB 62000 Zu-/Überschuss	-390.000		-240.000	3.938.187,79					
	Einnahmen	10.000		10.000	3.938.187,79					
	Ausgaben	400.000	0	250.000	0,00	0	0			
	AB 62 Zu-/Überschuss	-390.000		-240.000	3.938.187,79					

Legende: Amt - Mittelbewirtschaftendes Amt

DVM - Deckungsvermerk (Gxxxx - gegenseitige Deckung, Exxxx - Einseitige Deckung, Uxxxx - Unechte Deckung, Zxxxx -Zweckbindung, Kxxxx - Kombinierte Deckung)

B. Vermögenshaushalt - Einzelpläne

Gemeinde
Einzelplan
Abschnitt
U-Abschnitt

1 Gemeinde Kissing
6 Bau- und Wohnungswesen, Verkehr
63 Gemeindestraßen
63000 Gemeindestraßen, Wege, Brücken und Plätze

Haushaltsstelle		Haushaltsansatz			Ergebnis der Jahresrechnung	Investitionen und Invest.- Förderungsmaßnahmen		Erläuterungen		
Nr.	Bezeichnung	2022	2022 Verpfl.-Erm.	2021		2020	Gesamt- ausgabebedarf	bisher bereitgestellt	Amt	DVM
		EUR	EUR	EUR	EUR	EUR	EUR			
1	2	3	4	5	6	7	8	9		
	Einnahmen									
.3400	Einnahmen aus der	5.000		5.000	16.120,00			200		
	Veräußerung von Grundstücken									
.3500	Beiträge u. ähnl.Entgelte	5.000		5.000	0,00			300		
	(Erschliessungsbeiträge)									
.3520	Kostenersätze	5.000		0	0,00			300		
.3610	Investitionszuweisungen vom Land	220.000		0	0,00			300		
	Förderung G + R Hörmannsberg									
.3611	Zuweisungen vom Land	70.000		70.000	59.486,00			200		
	Straßenausbaupauschale (Art. 13h BayFAG)									
	Einnahmen	305.000		80.000	75.606,00					
	Ausgaben									
.9320	Erwerb von Grundstücken	20.000	0	20.000	21.885,10	0	0	230	G82	
	einschliesslich Nebenkosten									
.9350	Erwerb von beweglichen Sachen des	0	0	10.000	0,00	0	0	300	G82	
	Anlagevermögens									
.9500	Tiefbaumassnahmen einschl.	605.000	0	350.000	166.215,82	0	0	300	G82	
	Nebenkosten									
	500.000 G + R Hörmannsberg									
	60.000 staubfrei: Leitenweg/Hochstr. (bis									
	Kuppe)									
	45.000 Belag Hausfrauensteg + Paarbrücke									

	605.000									
	2023:									
	125.000 Schönhauser Weg									
	15.000 Gehwegsanierung Trathstr./Sackgasse									
	30.000 Straßen-GIS									
	20.000 Planung Paarbrücke Lohgasse									
.9880	Investitionszuschüsse an übrige Bereiche	15.000	0	---	---	0	0	200		
	15.000 Förderprogramm "grüne Lärmschutz-									
	wand" entlang der B2 i.H.v. 15-40 %									
	Ausgaben	640.000	0	380.000	188.100,92	0	0			
	UAB 63000 Zu-/Überschuss	-335.000		-300.000	-112.494,92					

Legende: Amt - Mittelbewirtschaftendes Amt
DVM - Deckungsvermerk (Gxxxx - gegenseitige Deckung, Exxxx - Einseitige Deckung, Uxxxx - Unechte Deckung, Zxxxx - Zweckbindung, Kxxxx - Kombinierte Deckung)

B. Vermögenshaushalt - Einzelpläne

Seite 58

Gemeinde **1 Gemeinde Kissing**
 Einzelplan **6 Bau- und Wohnungswesen, Verkehr**
 Abschnitt **63 Gemeindestraßen**
 U-Abschnitt **63007 Gewerbegebiet Nord**

Haushaltsstelle		Haushaltsansatz			Ergebnis der Jahresrechnung	Investitionen und Invest.- Förderungsmaßnahmen		Erläuterungen		
Nr.	Bezeichnung	2022	Verpfl.-Erm. 2022	2021		2020	Gesamt- ausgabebedarf	bisher bereitgestellt	Amt	DVM
		EUR	EUR	EUR	EUR	EUR	EUR			
1	2	3	4	5	6	7	8	9		
.3500	E i n n a h m e n									
	Beitraege u.Ae hn l.Entgelte (Erschliessungsbeitraege)	---		0	0,00			300		
	Einnahmen	0		0	0,00					
.9320	A u s g a b e n									
	Erwerb von Grundstuecken einschliesslich Nebenkosten	---	---	0	0,00	0	0	200	G82	
	Ausgaben	0	0	0	0,00	0	0			
	UAB 63007 Zu-/Überschuss	0		0	0,00					

B. Vermögenshaushalt - Einzelpläne

Seite 59

Gemeinde **1 Gemeinde Kissing**
 Einzelplan **6 Bau- und Wohnungswesen, Verkehr**
 Abschnitt **63 Gemeindestraßen**
 U-Abschnitt **63008 Gewerbegebiet Süd**

Haushaltsstelle		Haushaltsansatz			Ergebnis der Jahresrechnung	Investitionen und Invest.- Förderungsmaßnahmen		Erläuterungen		
Nr.	Bezeichnung	2022	Verpfl.-Erm. 2022	2021		2020	Gesamt- ausgabebedarf	bisher bereitgestellt	Amt	DVM
		EUR	EUR	EUR	EUR	EUR	EUR			
1	2	3	4	5	6	7	8	9		
	E i n n a h m e n									
.3400	Grundstücksveräußerungserlöse	0		0	0,00			200		
.3500	Beiträge u. ähnl. Entgelte (Erschliessungsbeiträge)	0		80.000	0,00			300		
	Einnahmen	0		80.000	0,00					
	A u s g a b e n									
.9510	Tiefbaumaßnahmen einschl. Nebenkosten <i>Römerstr. - Gehweg</i>	75.000	0	15.000	163.092,20	0	0	300	G82	
	Ausgaben	75.000	0	15.000	163.092,20	0	0			
	UAB 63008 Zu-/Überschuss	-75.000		65.000	-163.092,20					

Gemeinde
Einzelplan
Abschnitt
U-Abschnitt

1 Gemeinde Kissing
6 Bau- und Wohnungswesen, Verkehr
63 Gemeindestraßen
63015 Ausbau Bahnhofstraße

Haushaltsstelle		Haushaltsansatz			Ergebnis der Jahresrechnung	Investitionen und Invest.- Förderungsmaßnahmen		Erläuterungen		
Nr.	Bezeichnung	2022	Verpfl.-Erm. 2022	2021		2020	Gesamt- ausgabebedarf	bisher bereitgestellt	Amt	DVM
		EUR	EUR	EUR	EUR	EUR	EUR			
1	2	3	4	5	6	7	8	9		
	Einnahmen									
	Einnahmen	0		0	0,00					
	Ausgaben									
.9320	Erwerb von Grundstücken einschliesslich Nebenkosten <i>G+R-Weg Altort</i>	20.000	0	20.000	0,00	0	0	200	G82	
.9510	Tiefbaumassnahmen einschl. Nebenkosten <i>Verbindung Paarbrücke-Maibaum (Planung)</i>	30.000	0	10.000	0,00	0	0	300	G82	
	Ausgaben	50.000	0	30.000	0,00	0	0			
	UAB 63015 Zu-/Überschuss	-50.000		-30.000	0,00					

Legende: Amt - Mittelbewirtschaftendes Amt

DVM - Deckungsvermerk (Gxxxx - gegenseitige Deckung, Exxxx - Einseitige Deckung, Uxxxx - Unechte Deckung, Zxxxx -Zweckbindung, Kxxxx - Kombinierte Deckung)

Gemeinde
Einzelplan
Abschnitt
U-Abschnitt

1 Gemeinde Kissing
6 Bau- und Wohnungswesen, Verkehr
63 Gemeindestraßen
63017 Ausbau Kirchstraße

Haushaltsstelle		Haushaltsansatz			Ergebnis der Jahresrechnung	Investitionen und Invest.- Förderungsmaßnahmen		Erläuterungen		
Nr.	Bezeichnung	2022	2022 Verpfl.-Erm.	2021		Gesamt- ausgabebedarf	bisher bereitgestellt	Amt	DVM	Sonst. Vermerk
		EUR	EUR	EUR	EUR	EUR	EUR			
1	2	3	4	5	6	7	8	9		
	Einnahmen									
.3500	Erschließungsbeiträge	0		0	0,00			300		
	Einnahmen	0		0	0,00					
	Ausgaben									
.9320	Erwerb von Grundstücken einschl. Nebenkosten	0	0	0	0,00	0	0	200	G82	
.9500	Tiefbaumassnahmen einschl. Nebenkosten	0	0	5.000	0,00	0	0	300	G82	
	Ausgaben	0	0	5.000	0,00	0	0			
	UAB 63017 Zu-/Überschuss	0		-5.000	0,00					

Legende: Amt - Mittelbewirtschaftendes Amt

DVM - Deckungsvermerk (Gxxxx - gegenseitige Deckung, Exxxx - Einseitige Deckung, Uxxxx - Unechte Deckung, Zxxxx -Zweckbindung, Kxxxx - Kombinierte Deckung)

Gemeinde
Einzelplan
Abschnitt
U-Abschnitt

1 Gemeinde Kissing
6 Bau- und Wohnungswesen, Verkehr
63 Gemeindestraßen
63022 BG "Nördlich der Schule"

Haushaltsstelle		Haushaltsansatz			Ergebnis der Jahresrechnung	Investitionen und Invest.- Förderungsmaßnahmen		Erläuterungen		
Nr.	Bezeichnung	2022	Verpfl.-Erm. 2022	2021		2020	Gesamt- ausgabebedarf	bisher bereitgestellt	Amt	DVM
		EUR	EUR	EUR	EUR	EUR	EUR			
		1	2	3	4	5	6	7		
.3500	Einnahmen									
	Beiträge u. ähnl. Entgelte (Erschliessungsbeiträge)	0		0	0,00			300		
	Einnahmen	0		0	0,00					
.9500	Ausgaben									
	Tiefbaumassnahmen einschl. Nebenkosten	0	0	0	0,00	0	0	300	G82	
	Ausgaben	0	0	0	0,00	0	0			
	UAB 63022 Zu-/Überschuss	0		0	0,00					

Legende: Amt - Mittelbewirtschaftendes Amt

DVM - Deckungsvermerk (Gxxxx - gegenseitige Deckung, Exxxx - Einseitige Deckung, Uxxxx - Unechte Deckung, Zxxxx -Zweckbindung, Kxxxx - Kombinierte Deckung)

Gemeinde
Einzelplan
Abschnitt
U-Abschnitt

1 Gemeinde Kissing
6 Bau- und Wohnungswesen, Verkehr
63 Gemeindestraßen
63028 Rathausplatz

Haushaltsstelle		Haushaltsansatz			Ergebnis der Jahresrechnung	Investitionen und Invest.- Förderungsmaßnahmen		Erläuterungen		
Nr.	Bezeichnung	2022	Verpfl.-Erm. 2022	2021		2020	Gesamt- ausgabebedarf	bisher bereitgestellt	Amt	DVM
		EUR	EUR	EUR	EUR	EUR	EUR			
1	2	3	4	5	6	7	8	9		
	Einnahmen									
	Einnahmen	0		0	0,00					
	Ausgaben									
.9400	Hochbaumaßnahmen	0	0	---	---	0	0	300	G82	
.9500	Tiefbaumassnahmen einschl. Nebenkosten	13.000	0	15.000	0,00	0	0	300	G82	
	10.000 Beleuchtung									
	3.000 öffentl. Ladesäule E-Bike									
	Ausgaben	13.000	0	15.000	0,00	0	0			
	UAB 63028 Zu-/Überschuss	-13.000		-15.000	0,00					

Legende: Amt - Mittelbewirtschaftendes Amt

DVM - Deckungsvermerk (Gxxxx - gegenseitige Deckung, Exxxx - Einseitige Deckung, Uxxxx - Unechte Deckung, Zxxxx -Zweckbindung, Kxxxx - Kombinierte Deckung)

B. Vermögenshaushalt - Einzelpläne

Gemeinde 1 Gemeinde Kissing
Einzelplan 6 Bau- und Wohnungswesen, Verkehr
Abschnitt 63 Gemeindestraßen
U-Abschnitt 63030 Gewerbegebiet West

Haushaltsstelle		Haushaltsansatz			Ergebnis der Jahresrechnung	Investitionen und Invest.- Förderungsmaßnahmen		Erläuterungen		
Nr.	Bezeichnung	2022	Verpfl.-Erm. 2022	2021		2020	Gesamt- ausgabebedarf	bisher bereitgestellt	Amt	DVM
		EUR	EUR	EUR	EUR	EUR	EUR			
		1	2	3	4	5	6	7		
	Einnahmen									
.3500	Gewerbegebiet West -Ausbau Auenstr.Bis Verlorener Bach	0		0	0,00			300		
	Einnahmen	0		0	0,00					
	Ausgaben									
.9320	Erwerb von Grundstuecken einschliesslich Nebenkosten	0	0	0	0,00	0	0	200	G82	
.9500	Tiefbaumassnahmen einschl. Nebenkosten	0	0	0	0,00	0	0	300	G82	
	Ausgaben	0	0	0	0,00	0	0			
	UAB 63030 Zu-/Überschuss	0		0	0,00					

Legende: Amt - Mittelbewirtschaftendes Amt
DVM - Deckungsvermerk (Gxxxx - gegenseitige Deckung, Exxxx - Einseitige Deckung, Uxxxx - Unechte Deckung, Zxxxx -Zweckbindung, Kxxxx - Kombinierte Deckung)

Gemeinde
Einzelplan
Abschnitt
U-Abschnitt

1 Gemeinde Kissing
6 Bau- und Wohnungswesen, Verkehr
63 Gemeindestraßen
63034 Bushaltestellen

Haushaltsstelle		Haushaltsansatz			Ergebnis der Jahresrechnung	Investitionen und Invest.- Förderungsmaßnahmen		Erläuterungen		
Nr.	Bezeichnung	2022	Verpfl.-Erm. 2022	2021		2020	Gesamt- ausgabebedarf	bisher bereitgestellt	Amt	DVM
1	2	EUR	EUR	EUR	EUR	EUR	EUR	9		
.3610	Einnahmen									
	Investitionsförderung v. Land	0		50.000	0,00			320		
	<i>Zuschuss Kornstr. - 2023</i>									
	<i>Zuschuss Schulstr. - 2024/25</i>									
	<i>Zuschuss Bahnhofstr. - 2024/25</i>									
	Einnahmen	0		50.000	0,00					
.9320	Ausgaben									
	Erwerb von Grundstücken und baulichen Anlagen	65.000	0	50.000	5.063,58	0	0	200	G96	
	<i>Kornstr. (mit Nebenkosten)</i>									
.9500	Tiefbaumassnahmen einschl. Nebenkosten	75.000	0	75.000	25.875,54	0	0	300	G82	
	<i>75.000 Kornstr.</i>									
	<i>75.000 Bahnhofstr. - 2023</i>									
	<i>75.000 Schulstr. - 2023</i>									
	Ausgaben	140.000	0	125.000	30.939,12	0	0			
	UAB 63034 Zu-/Überschuss	-140.000		-75.000	-30.939,12					

Legende: Amt - Mittelbewirtschaftendes Amt

DVM - Deckungsvermerk (Gxxxx - gegenseitige Deckung, Exxxx - Einseitige Deckung, Uxxxx - Unechte Deckung, Zxxxx -Zweckbindung, Kxxxx - Kombinierte Deckung)

Gemeinde
Einzelplan
Abschnitt
U-Abschnitt

1 Gemeinde Kissing
6 Bau- und Wohnungswesen, Verkehr
63 Gemeindestraßen
63035 BG "Feldstraße, 2. BA"

Haushaltsstelle		Haushaltsansatz			Ergebnis der Jahresrechnung	Investitionen und Invest.- Förderungsmaßnahmen		Erläuterungen		
Nr.	Bezeichnung	2022	Verpfl.-Erm. 2022	2021		2020	Gesamt- ausgabebedarf	bisher bereitgestellt	Amt	DVM
		EUR	EUR	EUR	EUR					
		EUR	EUR	EUR	EUR					
1	2	3	4	5	6	7	8	9		
.3500	Einnahmen									
	Beitraege u.Aehnl.Entgelte (Erschliessungsbeitraege)	---		0	0,00			300		
	Einnahmen	0		0	0,00					
.9500	Ausgaben									
	Tiefbaumassnahmen einschl. Nebenkosten	---	---	0	5.281,94	0	0	300	G82	
	Ausgaben	0	0	0	5.281,94	0	0			
	UAB 63035 Zu-/Überschuss	0		0	-5.281,94					

Legende: Amt - Mittelbewirtschaftendes Amt
DVM - Deckungsvermerk (Gxxxx - gegenseitige Deckung, Exxxx - Einseitige Deckung, Uxxxx - Unechte Deckung, Zxxxx -Zweckbindung, Kxxxx - Kombinierte Deckung)

Gemeinde
Einzelplan
Abschnitt
U-Abschnitt

1 Gemeinde Kissing
6 Bau- und Wohnungswesen, Verkehr
63 Gemeindestraßen
63037 Bürgermeister-Wohlmuth-Straße (Entlastungsstraße Nord)

Haushaltsstelle		Haushaltsansatz			Ergebnis der Jahresrechnung	Investitionen und Invest.- Förderungsmaßnahmen		Erläuterungen		
Nr.	Bezeichnung	2022	Verpfl.-Erm.	2021		2020	Gesamt- ausgabebedarf	bisher bereitgestellt	Amt	DVM
			2022							
		EUR	EUR	EUR	EUR	EUR	EUR	EUR		
1	2	3	4	5	6	7	8	9		
	Einnahmen									
	Einnahmen	0		0	0,00					
	Ausgaben									
	.9320 Entlastungsstraße Nord	0	0	0	0,00	0	0	200	G82	
	Grundstückserwerb einschl. Nebenkosten									
	.9500 Tiefbaumaßnahmen einschl.	45.000	0	0	0,00	0	0	300	G82	
	Nebenkosten									
	Straßenbeschilderung, Fahrbahnmarkierung neu									
	Ausgaben	45.000	0	0	0,00	0	0			
	UAB 63037 Zu-/Überschuss	-45.000		0	0,00					

Legende: Amt - Mittelbewirtschaftendes Amt

DVM - Deckungsvermerk (Gxxxx - gegenseitige Deckung, Exxxx - Einseitige Deckung, Uxxxx - Unechte Deckung, Zxxxx -Zweckbindung, Kxxxx - Kombinierte Deckung)

Gemeinde
Einzelplan
Abschnitt
U-Abschnitt

1 Gemeinde Kissing
6 Bau- und Wohnungswesen, Verkehr
63 Gemeindestraßen
63039 Gewerbegebiet Mitte

Haushaltsstelle		Haushaltsansatz			Ergebnis der Jahresrechnung	Investitionen und Invest.- Förderungsmaßnahmen		Erläuterungen		
Nr.	Bezeichnung	2022	Verpfl.-Erm. 2022	2021		2020	Gesamt- ausgabebedarf	bisher bereitgestellt	Amt	DVM
		EUR	EUR	EUR	EUR	EUR	EUR			
1	2	3	4	5	6	7	8	9		
	Einnahmen									
.3610	Investitionszuweisungen vom Land	0		0	0,00			200		
	Einnahmen	0		0	0,00					
	Ausgaben									
.9320	Gewerbegeb.Östl.d.Bahnl./	0	0	5.000	0,00	0	0	200	G82	
	Südl.von Fa.O & K Allgemeinem Grundeigen									
.9500	Tiefbaumassnahmen einschl.	0	0	0	0,00	0	0	300	G82	
	Nebenkosten									
	Ausgaben	0	0	5.000	0,00	0	0			
	UAB 63039 Zu-/Überschuss	0		-5.000	0,00					

Legende: Amt - Mittelbewirtschaftendes Amt

DVM - Deckungsvermerk (Gxxxx - gegenseitige Deckung, Exxxx - Einseitige Deckung, Uxxxx - Unechte Deckung, Zxxxx -Zweckbindung, Kxxxx - Kombinierte Deckung)

Gemeinde
Einzelplan
Abschnitt
U-Abschnitt

1 Gemeinde Kissing
6 Bau- und Wohnungswesen, Verkehr
63 Gemeindestraßen
63040 BG "Nördlich der Gunzenleestraße"

Haushaltsstelle		Haushaltsansatz			Ergebnis der Jahresrechnung	Investitionen und Invest.- Förderungsmaßnahmen		Erläuterungen		
Nr.	Bezeichnung	2022	Verpfl.-Erm. 2022	2021		2020	Gesamt- ausgabebedarf	bisher bereitgestellt	Amt	DVM
		EUR	EUR	EUR	EUR	EUR	EUR			
1	2	3	4	5	6	7	8	9		
	Einnahmen									
	Einnahmen	0		0	0,00					
	Ausgaben									
	.9320 Erwerb von Grundstücken und baulichen Anlagen	---	---	0	0,00	0	0			
	.9500 Tiefbaumaßnahmen	---	---	0	0,00	0	0			
	Ausgaben	0	0	0	0,00	0	0	300	G82	
	UAB 63040 Zu-/Überschuss	0		0	0,00					

Legende: Amt - Mittelbewirtschaftendes Amt

DVM - Deckungsvermerk (Gxxxx - gegenseitige Deckung, Exxxx - Einseitige Deckung, Uxxxx - Unechte Deckung, Zxxxx -Zweckbindung, Kxxxx - Kombinierte Deckung)

B. Vermögenshaushalt - Einzelpläne

Seite 70

Gemeinde 1 Gemeinde Kissing
 Einzelplan 6 Bau- und Wohnungswesen, Verkehr
 Abschnitt 63 Gemeindestraßen
 U-Abschnitt 63041 Bahnhofsvorplatz/P+R-Anlage

Haushaltsstelle		Haushaltsansatz			Ergebnis der Jahresrechnung	Investitionen und Invest.- Förderungsmaßnahmen		Erläuterungen		
Nr.	Bezeichnung	2022	Verpfl.-Erm. 2022	2021		Gesamt- ausgabebedarf	bisher bereitgestellt	Amt	DVM	Sonst. Vermerk
		EUR	EUR	EUR	EUR	EUR	EUR			
1	2	3	4	5	6	7	8	9		
	Einnahmen									
.3610	Zuweisungen und Zuschüsse für Investitionen vom Land <i>P+R Erweiterung</i>	0		25.000	0,00			200		
	Einnahmen	0		25.000	0,00					
	Ausgaben									
.9320	Grundstückserwerb einschl. Nebenkosten	0	0	0	0,00	0	0	200	G82	
.9500	Tiefbaumaßnahmen/Strassenbau einschl. Nebenkosten <i>10.000 (Neu-)gestaltung Bahnhofsvorplatz</i> <i>15.000 (Um-/Neu-)gestaltung " - 2023</i> <i>30.000 P + R Erweiterung - 2023</i>	10.000	0	33.000	0,00	0	0	300	G82	
	Ausgaben	10.000	0	33.000	0,00	0	0			
	UAB 63041 Zu-/Überschuss	-10.000		-8.000	0,00					

B. Vermögenshaushalt - Einzelpläne

Gemeinde 1 Gemeinde Kissing
Einzelplan 6 Bau- und Wohnungswesen, Verkehr
Abschnitt 63 Gemeindestraßen
U-Abschnitt 63042 Lechsteg

Haushaltsstelle		Haushaltsansatz			Ergebnis der	Investitionen und Invest.-		Erläuterungen		
Nr.	Bezeichnung	2022	Verpfl.-Erm.	2021	2020	Gesamt-	bisher	Amt	DVM	Sonst.
			2022							
		EUR	EUR	EUR	EUR	EUR	EUR			Vermerk
1	2	3	4	5	6	7	8	9		
	Einnahmen									
	Einnahmen	0		0	0,00					
	Ausgaben									
.9820	Zuweisungen und Zuschüsse für Investitionen an Kommunen	2.000	0	2.000	0,00	0	0	320	G82	
	<i>Lechsteg-Anteil</i>									
	Ausgaben	2.000	0	2.000	0,00	0	0			
	UAB 63042 Zu-/Überschuss	-2.000		-2.000	0,00					

Legende: Amt - Mittelbewirtschaftendes Amt
DVM - Deckungsvermerk (Gxxxx - gegenseitige Deckung, Exxxx - Einseitige Deckung, Uxxxx - Unechte Deckung, Zxxxx -Zweckbindung, Kxxxx - Kombinierte Deckung)

Gemeinde
Einzelplan
Abschnitt
U-Abschnitt

1 Gemeinde Kissing
6 Bau- und Wohnungswesen, Verkehr
63 Gemeindestraßen
63043 BG "Am Waldweg"

Haushaltsstelle		Haushaltsansatz			Ergebnis der Jahresrechnung	Investitionen und Invest.- Förderungsmaßnahmen		Erläuterungen		
Nr.	Bezeichnung	2022	Verpfl.-Erm. 2022	2021		2020	Gesamt- ausgabebedarf	bisher bereitgestellt	Amt	DVM
		EUR	EUR	EUR	EUR	EUR	EUR			
1	2	3	4	5	6	7	8	9		
.9320 										

Legende: Amt - Mittelbewirtschaftendes Amt

DVM - Deckungsvermerk (Gxxxx - gegenseitige Deckung, Exxxx - Einseitige Deckung, Uxxxx - Unechte Deckung, Zxxxx -Zweckbindung, Kxxxx - Kombinierte Deckung)

Gemeinde1 Gemeinde Kissing
Einzelplan6 Bau- und Wohnungswesen, Verkehr
Abschnitt63 Gemeindestraßen
U-Abschnitt63044 Gewerbegebiet Robinienweg

Haushaltsstelle		Haushaltsansatz			Ergebnis der Jahresrechnung	Investitionen und Invest.- Förderungsmaßnahmen		Erläuterungen		
Nr.	Bezeichnung	2022	Verpfl.-Erm. 2022	2021		2020	Gesamt- ausgabebedarf	bisher bereitgestellt	Amt	DVM
		EUR	EUR	EUR	EUR					
		EUR	EUR	EUR	EUR					
1	2	3	4	5	6	7	8	9		
.3400	Einnahmen									
	Grundstücksveräußerungserlöse	0		0	0,00			200		
	Einnahmen	0		0	0,00					
.9500	Ausgaben									
	Tiefbaumaßnahmen	0	0	0	0,00	0	0	300	G82	
	G+R Weg - 2023									
	Ausgaben	0	0	0	0,00	0	0			
	UAB 63044 Zu-/Überschuss	0		0	0,00					

B. Vermögenshaushalt - Einzelpläne

Gemeinde 1 Gemeinde Kissing
Einzelplan 6 Bau- und Wohnungswesen, Verkehr
Abschnitt 63 Gemeindestraßen
U-Abschnitt 63045 Gewerbegebiet ehem O & K - Gelände

Haushaltsstelle		Haushaltsansatz			Ergebnis der Jahresrechnung	Investitionen und Invest.- Förderungsmaßnahmen		Erläuterungen		
Nr.	Bezeichnung	2022	Verpfl.-Erm. 2022	2021		2020	Gesamt- ausgabebedarf	bisher bereitgestellt	Amt	DVM
		EUR	EUR	EUR	EUR	EUR	EUR			
1	2	3	4	5	6	7	8	9		
	Einnahmen									
.3400	Veräußerung von Grundstücken	0		0	0,00			200		
.3500	Erschließungsbeiträge	550.000		0	0,00			300		
	Einnahmen	550.000		0	0,00					
	Ausgaben									
.9320	Erwerb von Grundstücken	0	0	15.000	0,00	0	0	230		
	einschl. Nebenkosten									
.9500	Tiefbaumaßnahmen	5.000	0	0	64.725,28	0	0	300		
	Ausgaben	5.000	0	15.000	64.725,28	0	0			
	UAB 63045 Zu-/Überschuss	545.000		-15.000	-64.725,28					

Legende: Amt - Mittelbewirtschaftendes Amt
DVM - Deckungsvermerk (Gxxxx - gegenseitige Deckung, Exxxx - Einseitige Deckung, Uxxxx - Unechte Deckung, Zxxxx -Zweckbindung, Kxxxx - Kombinierte Deckung)

Gemeinde
Einzelplan
Abschnitt
U-Abschnitt

1 Gemeinde Kissing
6 Bau- und Wohnungswesen, Verkehr
63 Gemeindestraßen
63046 BG "Lerchenwiese"

Haushaltsstelle		Haushaltsansatz			Ergebnis der Jahresrechnung	Investitionen und Invest.- Förderungsmaßnahmen		Erläuterungen		
Nr.	Bezeichnung	2022	Verpfl.-Erm. 2022	2021		2020	Gesamt- ausgabebedarf	bisher bereitgestellt	Amt	DVM
		EUR	EUR	EUR	EUR	EUR	EUR			
1	2	3	4	5	6	7	8	9		
.3400	Einnahmen									
	Einnahmen aus der	0		0	0,00			200		
	Grundveräußerung									
	Einnahmen	0		0	0,00					
.9320	Ausgaben									
	Erwerb von Grundstücken	0	0	0	0,00	0	0	200	G82	
	einschl.Nebenkosten									
.9500	Tiefbaumaßnahmen	0	0	0	0,00	0	0	320	G82	
	Ausgaben	0	0	0	0,00	0	0			
	UAB 63046 Zu-/Überschuss	0		0	0,00					

Legende: Amt - Mittelbewirtschaftendes Amt

DVM - Deckungsvermerk (Gxxxx - gegenseitige Deckung, Exxxx - Einseitige Deckung, Uxxxx - Unechte Deckung, Zxxxx -Zweckbindung, Kxxxx - Kombinierte Deckung)

Gemeinde
Einzelplan
Abschnitt
U-Abschnitt

1 Gemeinde Kissing
6 Bau- und Wohnungswesen, Verkehr
63 Gemeindestraßen
63047 Gewerbegebiet Silberpark

Haushaltsstelle		Haushaltsansatz			Ergebnis der Jahresrechnung	Investitionen und Invest.- Förderungsmaßnahmen		Erläuterungen		
Nr.	Bezeichnung	2022	Verpfl.-Erm.	2021		2020	Gesamt- ausgabebedarf	bisher bereitgestellt	Amt	DVM
			2022		2020					
1	2	3	4	5	6	7	8	9		
	Einnahmen									
.3400	Einnahmen aus der	0		0	0,00			200		
	Grundveräußerung									
.3500	Beiträge und ähnl. Entgelte	0		0	0,00			200		
	Einnahmen	0		0	0,00					
	Ausgaben									
.9320	Erwerb von Grundstücken	0	0	0	0,00	0	0	200	G82	
	einschl. Nebenkosten									
.9500	Tiefbaumaßnahmen	0	0	0	0,00	0	0	320	G82	
	Ausgaben	0	0	0	0,00	0	0			
	UAB 63047 Zu-/Überschuss	0		0	0,00					

Legende: Amt - Mittelbewirtschaftendes Amt

DVM - Deckungsvermerk (Gxxxx - gegenseitige Deckung, Exxxx - Einseitige Deckung, Uxxxx - Unechte Deckung, Zxxxx -Zweckbindung, Kxxxx - Kombinierte Deckung)

Gemeinde
Einzelplan
Abschnitt
U-Abschnitt

1 Gemeinde Kissing
6 Bau- und Wohnungswesen, Verkehr
63 Gemeindestraßen
63048 BG "Oberland"

Haushaltsstelle		Haushaltsansatz			Ergebnis der Jahresrechnung	Investitionen und Invest.- Förderungsmaßnahmen		Erläuterungen		
Nr.	Bezeichnung	2022	2022 Verpfl.-Erm.	2021		2020	Gesamt- ausgabebedarf	bisher bereitgestellt	Amt	DVM
		EUR	EUR	EUR	EUR	EUR				
1	2	3	4	5	6	7	8	9		
	Einnahmen									
.3400	Veräußerung von Grundstücken, baulichen Anlagen und grundstücksgleichen Rechten	0		0	0,00			200		
	Einnahmen	0		0	0,00					
	Ausgaben									
.9320	Erwerb von Grundstücken und baulichen Anlagen	0	0	0	0,00	0	0	200		
.9500	Tiefbaumaßnahmen	1.000	0	10.000	72.525,11	0	0	230		
	<i>Bepflanzung - Restarbeiten</i>									
	Ausgaben	1.000	0	10.000	72.525,11	0	0			
	UAB 63048 Zu-/Überschuss	-1.000		-10.000	-72.525,11					

B. Vermögenshaushalt - Einzelpläne

Seite 78

Gemeinde **1 Gemeinde Kissing**
 Einzelplan **6 Bau- und Wohnungswesen, Verkehr**
 Abschnitt **63 Gemeindestraßen**
 U-Abschnitt **63049 Ausbau Kreisstr.**

Haushaltsstelle		Haushaltsansatz			Ergebnis der Jahresrechnung	Investitionen und Invest.- Förderungsmaßnahmen		Erläuterungen		
Nr.	Bezeichnung	2022	2022 Verpfl.-Erm.	2021		2020	Gesamt- ausgabebedarf	bisher bereitgestellt	Amt	DVM
		EUR	EUR	EUR	EUR	EUR	EUR			
1	2	3	4	5	6	7	8	9		
	Einnahmen									
.3610	Investitionszuweisungen vom Land	0		0	0,00			230		
	Einnahmen	0		0	0,00					
	Ausgaben									
.9320	Erwerb von Grundstücken und baulichen Anlagen	40.000	0	40.000	0,00	0	0	200	G82	
.9500	Tiefbaumaßnahmen	100.000	0	30.000	0,00	0	0	300	G82	
	Planungskosten:									
	30.000 Milchsammelstelle									
	10.000 Stützwand Schwegler									
	30.000 Stützwand Kistler									
	30.000 Gehwege									
	50.000 Zuschuss Kreis f. Einmündungen an Nebenstraßen - 2023									
	200.000 Brücke Flutmulde - 2023									
	Ausgaben	140.000	0	70.000	0,00	0	0			
	UAB 63049 Zu-/Überschuss	-140.000		-70.000	0,00					
	Einnahmen	855.000		235.000	75.606,00					
	Ausgaben	1.121.000	0	705.000	524.664,57	0	0			
	AB 63 Zu-/Überschuss	-266.000		-470.000	-449.058,57					

Gemeinde
Einzelplan
Abschnitt
U-Abschnitt

1 Gemeinde Kissing
6 Bau- und Wohnungswesen, Verkehr
67 Straßenbeleuchtung und -reinigung
67001 Straßenbeleuchtungsanlagen ohne Erschließungsbeitragspflicht

Haushaltsstelle		Haushaltsansatz			Ergebnis der Jahresrechnung	Investitionen und Invest.- Förderungsmaßnahmen		Erläuterungen		
Nr.	Bezeichnung	2022	Verpfl.-Erm.	2021		2020	Gesamt- ausgabebedarf	bisher bereitgestellt	Amt	DVM
			2022		2020					
		EUR	EUR	EUR	EUR	EUR	EUR			
1	2	3	4	5	6	7	8	9		
	Einnahmen									
	Einnahmen	0		0	0,00					
	Ausgaben									
.9860	Zuweisungen u.Zuschuesse	0	0	0	610,16	0	0	300	G83	
	f.Investitionen an sonst. öffentl. Berei									
.9870	Investitionszuschüsse an private	88.000	0	166.000	44.515,54	0	0	300	G83	
	Unternehmen									
	13.000 Mastentausch									
	3.000 Festplatz - 2023									
	50.000 Solar Auenstr.									
	100.000 Ausbau Kreisstr. - 2024									
	25.000 Sonstiges									
	Ausgaben	88.000	0	166.000	45.125,70	0	0			
	UAB 67001 Zu-/Überschuss	-88.000		-166.000	-45.125,70					

Legende: Amt - Mittelbewirtschaftendes Amt
DVM - Deckungsvermerk (Gxxxx - gegenseitige Deckung, Exxxx - Einseitige Deckung, Uxxxx - Unechte Deckung, Zxxxx -Zweckbindung, Kxxxx - Kombinierte Deckung)

Gemeinde
Einzelplan
Abschnitt
U-Abschnitt

1 Gemeinde Kissing
6 Bau- und Wohnungswesen, Verkehr
67 Straßenbeleuchtung und -reinigung
67002 Straßenbeleuchtungsanlagen mit Erschließungsbeitragspflicht

Haushaltsstelle		Haushaltsansatz			Ergebnis der Jahresrechnung	Investitionen und Invest.- Förderungsmaßnahmen		Erläuterungen		
Nr.	Bezeichnung	2022	Verpfl.-Erm. 2022	2021		2020	Gesamt- ausgabebedarf	bisher bereitgestellt	Amt	DVM
		EUR	EUR	EUR	EUR	EUR	EUR			
1	2	3	4	5	6	7	8	9		
	Einnahmen									
	Einnahmen	0		0	0,00					
	Ausgaben									
	.9860 Zuweisungen u.Zuschüsse	0	0	0	0,00	0	0	G83		
	f.Investitionen an sonst. öffentl. Berei									
	.9870 Investitionszuschüsse an private	5.000	0	10.000	15.006,22	0	0	300	G83	
	Unternehmen									
	25.000 Robinienweg - 2023									
	5.000 Sonstiges									
	Ausgaben	5.000	0	10.000	15.006,22	0	0			
	UAB 67002 Zu-/Überschuss	-5.000		-10.000	-15.006,22					
	Einnahmen	0		0	0,00					
	Ausgaben	93.000	0	176.000	60.131,92	0	0			
	AB 67 Zu-/Überschuss	-93.000		-176.000	-60.131,92					

Legende: Amt - Mittelbewirtschaftendes Amt
DVM - Deckungsvermerk (Gxxxx - gegenseitige Deckung, Exxxx - Einseitige Deckung, Uxxxx - Unechte Deckung, Zxxxx -Zweckbindung, Kxxxx - Kombinierte Deckung)

Gemeinde
Einzelplan
Abschnitt
U-Abschnitt

1 Gemeinde Kissing
6 Bau- und Wohnungswesen, Verkehr
68 Parkeinrichtung
68000 Parkeinrichtungen

Haushaltsstelle		Haushaltsansatz			Ergebnis der Jahresrechnung	Investitionen und Invest.- Förderungsmaßnahmen		Erläuterungen		
Nr.	Bezeichnung	2022	Verpfl.-Erm.	2021		2020	Gesamt- ausgabebedarf	bisher bereitgestellt	Amt	DVM
			2022		2020					
		EUR	EUR	EUR	EUR	EUR	EUR	EUR		
1	2	3	4	5	6	7	8	9		
.9510	Einnahmen									
	Einnahmen	0		0	0,00					
	Ausgaben									
	Tiefbaumaßnahmen einschl.	40.000	0	30.000	19.069,86	0	0	300		
	Nebenkosten									
	10.000 Garmischer Allee									
	10.000 Baumkataster									
	10.000 "Köpfe"-Fläche - 2023									
	5.000 Sonstiges/Urban Gardening									
	15.000 Baumpflanzungen									
	Ausgaben	40.000	0	30.000	19.069,86	0	0			
	UAB 68000 Zu-/Überschuss	-40.000		-30.000	-19.069,86					
Einnahmen	0		0	0,00						
Ausgaben	40.000	0	30.000	19.069,86	0	0				
AB 68 Zu-/Überschuss	-40.000		-30.000	-19.069,86						

Legende: Amt - Mittelbewirtschaftendes Amt

DVM - Deckungsvermerk (Gxxxx - gegenseitige Deckung, Exxxx - Einseitige Deckung, Uxxxx - Unechte Deckung, Zxxxx -Zweckbindung, Kxxxx - Kombinierte Deckung)

B. Vermögenshaushalt - Einzelpläne

Seite 82

Gemeinde **1 Gemeinde Kissing**
 Einzelplan **6 Bau- und Wohnungswesen, Verkehr**
 Abschnitt **69 Wasserläufe, Wasserbau**
 U-Abschnitt **69000 Maßnahmen der Wasserwirtschaft**

Haushaltsstelle		Haushaltsansatz			Ergebnis der	Investitionen und Invest.-		Erläuterungen		
		Verpfl.-Erm.			Jahresrechnung	Förderungsmaßnahmen				
Nr.	Bezeichnung	2022	2022	2021	2020	Gesamt-	bisher	Amt	DVM	Sonst.
		EUR	EUR	EUR	EUR	ausgabebedarf	bereitgestellt			Vermerk
1	2	3	4	5	6	7	8	9		
	Einnahmen									
.3610	Zuweisungen und Zuschüsse für Investitionen vom Land	0		0	0,00			320		
	Einnahmen	0		0	0,00					
	Ausgaben									
.9320	Erwerb V.Grundstücken	0	0	5.000	0,00	0	0	200	G84	
.9510	Tiefbaumassnahmen einschl. Nebenkosten - Hochwasserschutzmassnahmen 25.000 Gräben räumen 15.000 Sonstiges (Bärenklau)	40.000	0	268.000	387.174,76	0	0	320	G84	
	Innerörtl. Paarausbau ab 2023!									
.9520	Maßnahmen Hagenbach-Sanierung	65.000	0	600.000	0,00	0	0	312	G84	
	Schlussrechnung									
	Ausgaben	105.000	0	873.000	387.174,76	0	0			
	UAB 69000 Zu-/Überschuss	-105.000		-873.000	-387.174,76					
	Einnahmen	0		0	0,00					
	Ausgaben	105.000	0	873.000	387.174,76	0	0			
	AB 69 Zu-/Überschuss	-105.000		-873.000	-387.174,76					
	Einnahmen	873.000		253.000	4.045.793,79					
	Ausgaben	1.770.000	0	2.035.000	999.409,16	0	0			
	EP 6 Zu-/Überschuss	-897.000		-1.782.000	3.046.384,63					

Legende: Amt - Mittelbewirtschaftendes Amt

DVM - Deckungsvermerk (Gxxxx - gegenseitige Deckung, Exxxx - Einseitige Deckung, Uxxxx - Unechte Deckung, Zxxxx - Zweckbindung, Kxxxx - Kombinierte Deckung)

Vermögenshaushalt

**Einzelplan 7:
Öffentliche Einrichtungen,
Wirtschaftsförderung**

B. Vermögenshaushalt - Einzelpläne

Seite 83

Gemeinde 1 Gemeinde Kissing
 Einzelplan 7 Öffentliche Einrichtungen, Wirtschaftsförderung
 Abschnitt 70 Abwasserbeseitigung
 U-Abschnitt 70000 Abwasserbeseitigung

Haushaltsstelle		Haushaltsansatz			Ergebnis der Jahresrechnung	Investitionen und Invest.- Förderungsmaßnahmen		Erläuterungen		
Nr.	Bezeichnung	2022	Verpfl.-Erm. 2022	2021		2020	Gesamt- ausgabebedarf	bisher bereitgestellt	Amt	DVM
		EUR	EUR	EUR	EUR	EUR	EUR			
1	2	3	4	5	6	7	8	9		
	Einnahmen									
.3030	Zuführ. v. VwH für Sonderrücklagen zum Ausgl. von Gebührenschwankungen	0		0	0,00					
.3500	Herstellungsbeiträge für Schmutzwasserkanalisation	30.000		5.000	363.566,36			300		
	Einnahmen	30.000		5.000	363.566,36					
	Ausgaben									
.9030	Zuführ. z. VwH für Sonderrücklagen zum Ausgl. von Gebührenschwankungen	0	0	0	0,00	0	0			
.9320	Erwerb von Grundstücken	0	0	1.000	0,00	0	0	200	G85	
.9340	Erwerb von immateriellen Vermögens- gegenständen des Anlagevermögens	0	0	0	0,00	0	0	130	G85	
.9350	Erwerb von beweglichen Sachen des Anlagevermögens (Betriebsausstattung 5.000 Ortungsgerät für Medien 1.000 Systemtrenner	6.000	0	10.000	50.762,63	0	0	310	G85	
.9357	Erwerb von bewegl. Sachen d. Anlageverm. -Fahrzeugbeschaffung- Transporter mit Kanalkran	70.000	0	70.000	0,00	0	0	300	G85	
.9400	Hochbaumaßnahmen Vakuumstation Blitzschutz	5.000	0	10.000	10.800,58	0	0	300	G85	
.9510	Tiefbaumaßnahmen Sw-Kanal 200.000 Sanierung TG3 SÜD Badanger 30.000 Frachtmessung 81.000 Sanierung Altort Nord 50.000 Hydr. Berechnung 40.000 VgV-Verfahren Ingenieursleistungen (Rahmenvertrag)	401.000	0	305.000	7.068,00	0	0	300		
	2023 100.000 TV-Inspektion Alt-Kissing Süd 80.000 TG2 Ost 70.000 Anschluss Hochbehälter 70.000 Entlastung Bahnhofstr. PW I									
.9600	Betriebstechn.Anlagen 70.000 PW IV Fliederstr. - 2023 15.000 PW Mergenthau 80.000 PW Buchenstr.	95.000	0	150.000	37.523,19	0	0	300	G85	
	Ausgaben	577.000	0	546.000	106.154,40	0	0			
	UAB 70000 Zu-/Überschuss	-547.000		-541.000	257.411,96					

Legende: Amt - Mittelbewirtschaftendes Amt

DVM - Deckungsvermerk (Gxxxx - gegenseitige Deckung, Exxxx - Einseitige Deckung, Uxxxx - Unechte Deckung, Zxxxx - Zweckbindung, Kxxxx - Kombinierte Deckung)

B. Vermögenshaushalt - Einzelpläne

Seite 84

Gemeinde **1 Gemeinde Kissing**
 Einzelplan **7 Öffentliche Einrichtungen, Wirtschaftsförderung**
 Abschnitt **70 Abwasserbeseitigung**
 U-Abschnitt **70006 Ergänzung/Erweiterung in abgeschlossenen Ausbaubereichen**

Haushaltsstelle		Haushaltsansatz			Ergebnis der	Investitionen und Invest.-		Erläuterungen		
Nr.	Bezeichnung	2022	Verpfl.-Erm.	2021	2020	Gesamt- ausgabebedarf	bisher bereitgestellt	Amt	DVM	Sonst. Vermerk
			2022							
		EUR	EUR	EUR	EUR	EUR	EUR			
1	2	3	4	5	6	7	8	9		
	Einnahmen									
.3520	Kostenersätze für Schmutz- wasserkanalhausanschlüsse	10.000		5.000	0,00			300		
	Einnahmen	10.000		5.000	0,00					
	Ausgaben									
.9510	Tiefbaumassnahmen-Sw-Haupt-u. Nebensammler	10.000	0	40.000	649.474,20	0	0	300	G85	
.9520	Tiefbaumassnahmen - Rw-Hauptund Nebensammler	20.000	0	125.000	3.431,86	0	0	300	G85	
	<i>Versickerung Gew.Geb. Nord (Sedimentations-Anlage) - 2023</i>									
.9530	Tiefbaumassnahmen -Sw-Kanal-Ha	70.000	0	70.000	317.538,78	0	0	300	G85	
.9540	Tiefbaumassnahmen -Rw-Kanal-Ha	5.000	0	5.000	6.910,41	0	0	300	G85	
.9550	Tiefbaumassnahmen -Rw-Haupt-u. Nebensammler, O + K - Gelände	---	---	0	0,00	0	0	300	G85	
.9570	Tiefbauherstellung einschl. Nebenkosten	---	---	0	0,00	0	0	300	G85	
	Ausgaben	105.000	0	240.000	977.355,25	0	0			
	UAB 70006 Zu-/Überschuss	-95.000		-235.000	-977.355,25					

Legende: Amt - Mittelbewirtschaftendes Amt

DVM - Deckungsvermerk (Gxxxx - gegenseitige Deckung, Exxxx - Einseitige Deckung, Uxxxx - Unechte Deckung, Zxxxx -Zweckbindung, Kxxxx - Kombinierte Deckung)

B. Vermögenshaushalt - Einzelpläne

Gemeinde 1 Gemeinde Kissing
Einzelplan 7 Öffentliche Einrichtungen, Wirtschaftsförderung
Abschnitt 70 Abwasserbeseitigung
U-Abschnitt 70016 Gewerbegebiet Süd

Haushaltsstelle		Haushaltsansatz			Ergebnis der	Investitionen und Invest.-		Erläuterungen		
Nr.	Bezeichnung	2022	Verpfl.-Erm.	2021	2020	Gesamt-	bisher	Amt	DVM	Sonst.
			2022							
		EUR	EUR	EUR	EUR	EUR	EUR			Vermerk
1	2	3	4	5	6	7	8	9		
	Einnahmen									
	Einnahmen	0		0	0,00					
	Ausgaben									
.9510	Tiefbaumaßnahmen	0	0	0	0,00	0	0	300		
	Schmutzwasserleitung									
	Ausgaben	0	0	0	0,00	0	0			
	UAB 70016 Zu-/Überschuss	0		0	0,00					

Legende: Amt - Mittelbewirtschaftendes Amt
DVM - Deckungsvermerk (Gxxxx - gegenseitige Deckung, Exxxx - Einseitige Deckung, Uxxxx - Unechte Deckung, Zxxxx -Zweckbindung, Kxxxx - Kombinierte Deckung)

Gemeinde
Einzelplan
Abschnitt
U-Abschnitt

1 Gemeinde Kissing
7 Öffentliche Einrichtungen, Wirtschaftsförderung
70 Abwasserbeseitigung
70022 BG "Nördlich der Schule"

Haushaltsstelle		Haushaltsansatz			Ergebnis der Jahresrechnung	Investitionen und Invest.- Förderungsmaßnahmen		Erläuterungen		
Nr.	Bezeichnung	2022	Verpfl.-Erm.	2021		2020	Gesamt- ausgabebedarf	bisher bereitgestellt	Amt	DVM
			2022		2020					
1	2	3	4	5	6	7	8	9		
.9510	Einnahmen	0		0	0,00					
	Ausgaben									
	Tiefbaumassnahmen-Sw-Haupt-u.	0	0	0	0,00	0	0	300	G85	
	Nebensammler									
	Ausgaben	0	0	0	0,00	0	0			
	UAB 70022 Zu-/Überschuss	0		0	0,00					

Legende: Amt - Mittelbewirtschaftendes Amt

DVM - Deckungsvermerk (Gxxxx - gegenseitige Deckung, Exxxx - Einseitige Deckung, Uxxxx - Unechte Deckung, Zxxxx -Zweckbindung, Kxxxx - Kombinierte Deckung)

B. Vermögenshaushalt - Einzelpläne

Gemeinde
Einzelplan
Abschnitt
U-Abschnitt

1 Gemeinde Kissing
7 Öffentliche Einrichtungen, Wirtschaftsförderung
70 Abwasserbeseitigung
70027 Sammelkanal Nord - Bürgermeister-Wohlmuth-Straße

Haushaltsstelle		Haushaltsansatz			Ergebnis der Jahresrechnung	Investitionen und Invest.- Förderungsmaßnahmen		Erläuterungen			
Nr.	Bezeichnung	2022	2022	2021		2020	Gesamt- ausgabebedarf	bisher bereitgestellt	Amt	DVM	Sonst. Vermerk
			Verpfl.-Erm.								
1	2	3	4	5	6	7	8	9			
.9510	Einnahmen	0		0	0,00						
	Ausgaben										
	Tiefbaumassnahmen-Sw-Haupt-u.	0	0	0	0,00	0	0	300	G85		
	Nebensammler										
	Ausgaben	0	0	0	0,00	0	0				
	UAB 70027 Zu-/Überschuss	0		0	0,00						

Legende: Amt - Mittelbewirtschaftendes Amt
DVM - Deckungsvermerk (Gxxxx - gegenseitige Deckung, Exxxx - Einseitige Deckung, Uxxxx - Unechte Deckung, Zxxxx -Zweckbindung, Kxxxx - Kombinierte Deckung)

B. Vermögenshaushalt - Einzelpläne

Seite 88

Gemeinde **1 Gemeinde Kissing**
 Einzelplan **7 Öffentliche Einrichtungen, Wirtschaftsförderung**
 Abschnitt **70 Abwasserbeseitigung**
 U-Abschnitt **70028 Ottomühle**

Haushaltsstelle		Haushaltsansatz			Ergebnis der Jahresrechnung	Investitionen und Invest.- Förderungsmaßnahmen		Erläuterungen		
Nr.	Bezeichnung	2022	Verpfl.-Erm. 2022	2021		2020	Gesamt- ausgabebedarf	bisher bereitgestellt	Amt	DVM
		EUR	EUR	EUR	EUR	EUR	EUR			
1	2	3	4	5	6	7	8	9		
.3610	Einnahmen									
	Ortsteil Ottomühle	0		0	0,00			230		
	für Investitionen vom Land -Investition									
	Einnahmen	0		0	0,00					
.9510	Ausgaben									
	Ortsteil Ottomühle	0	0	0	0,00	0	0	300	G85	
	Tiefbauherstellung SW Haupt- und Nebensa									
	Ausgaben	0	0	0	0,00	0	0			
	UAB 70028 Zu-/Überschuss	0		0	0,00					
	Einnahmen	40.000		10.000	363.566,36					
	Ausgaben	682.000	0	786.000	1.083.509,65	0	0			
	AB 70 Zu-/Überschuss	-642.000		-776.000	-719.943,29					

B. Vermögenshaushalt - Einzelpläne

Seite 89

Gemeinde **1 Gemeinde Kissing**
 Einzelplan **7 Öffentliche Einrichtungen, Wirtschaftsförderung**
 Abschnitt **72 Abfallbeseitigung**
 U-Abschnitt **72000 Abfallbeseitigung**

Haushaltsstelle		Haushaltsansatz			Ergebnis der Jahresrechnung	Investitionen und Invest.-Förderungsmaßnahmen		Erläuterungen		
Nr.	Bezeichnung	2022	Verpfl.-Erm. 2022	2021		2020	Gesamt- ausgabebedarf	bisher bereitgestellt	Amt	DVM
		EUR	EUR	EUR	EUR	EUR	EUR			
1	2	3	4	5	6	7	8	9		
	Einnahmen									
.3520	Kostenerstattung v. Landkreis	123.000		5.000	0,00			300		
	Einnahmen	123.000		5.000	0,00					
	Ausgaben									
.9350	Beschaffung von Betriebsausstattung z. B. Hundetoiletten	1.000	0	1.000	1.073,14	0	0	130	G86	
.9500	Tiefbaumaßnahmen u. Andere Baumaßnahmen Einschl. Nebenkosten 5.000 Planung Umbau Wertstoffsammelstelle 20.000 gdl. Grüngut Schüttboxen 43.000 Stromanschluss 75.000 Wasseranschluss 10.000 Sonstiges	153.000	0	---	---	0	0	300	G86	
.9510	Tiefbaumaßnahmen (Altlastensanierung)	0	0	5.000	162,00	0	0	300	G86	
	Ausgaben	154.000	0	6.000	1.235,14	0	0			
	UAB 72000 Zu-/Überschuss	-31.000		-1.000	-1.235,14					
	Einnahmen	123.000		5.000	0,00					
	Ausgaben	154.000	0	6.000	1.235,14	0	0			
	AB 72 Zu-/Überschuss	-31.000		-1.000	-1.235,14					

B. Vermögenshaushalt - Einzelpläne

Gemeinde
Einzelplan
Abschnitt
U-Abschnitt

1 Gemeinde Kissing
7 Öffentliche Einrichtungen, Wirtschaftsförderung
73 Märkte
73000 Märkte

Haushaltsstelle		Haushaltsansatz			Ergebnis der Jahresrechnung	Investitionen und Invest.- Förderungsmaßnahmen		Erläuterungen		
Nr.	Bezeichnung	2022	Verpfl.-Erm.	2021		2020	Gesamt- ausgabebedarf	bisher bereitgestellt	Amt	DVM
			2022		2020					
		EUR	EUR	EUR	EUR	EUR	EUR			
1	2	3	4	5	6	7	8	9		
.9350	Einnahmen	0		0	0,00					
	Ausgaben									
	Beschaffung von	2.000	0	2.000	0,00	0	0	300		
	Betriebsausstattung (Marktbuden)									
	Ausgaben	2.000	0	2.000	0,00	0	0			
	UAB 73000 Zu-/Überschuss	-2.000		-2.000	0,00					
	Einnahmen	0		0	0,00					
	Ausgaben	2.000	0	2.000	0,00	0	0			
	AB 73 Zu-/Überschuss	-2.000		-2.000	0,00					

Legende: Amt - Mittelbewirtschaftendes Amt
DVM - Deckungsvermerk (Gxxxx - gegenseitige Deckung, Exxxx - Einseitige Deckung, Uxxxx - Unechte Deckung, Zxxxx -Zweckbindung, Kxxxx - Kombinierte Deckung)

B. Vermögenshaushalt - Einzelpläne

Gemeinde
Einzelplan
Abschnitt
U-Abschnitt

1 Gemeinde Kissing
7 Öffentliche Einrichtungen, Wirtschaftsförderung
75 Bestattungswesen
75000 Bestattungswesen

Haushaltsstelle		Haushaltsansatz			Ergebnis der Jahresrechnung	Investitionen und Invest.- Förderungsmaßnahmen		Erläuterungen		
Nr.	Bezeichnung	2022	Verpfl.-Erm. 2022	2021		2020	Gesamt- ausgabebedarf	bisher bereitgestellt	Amt	DVM
		EUR	EUR	EUR	EUR	EUR	EUR			
1	2	3	4	5	6	7	8	9		
	Einnahmen									
.3680	Investitionszuschüsse von übrigen Bereichen - Spenden	0		0	0,00			200		
	Einnahmen	0		0	0,00					
	Ausgaben									
.9320	Erwerb V.Grundstuecken Einschl.Nebenkosten	0	0	0	0,00	0	0	230	G87	
.9340	Erwerb von immateriellen Vermögens- gegenständen des Anlagevermögens <i>neue Software Friedhof</i>	7.000	0	2.000	0,00	0	0	100	G87	
.9350	Erwerb von beweglichen Sachen d.Anlagevermögens (Geraete, Maschinen,F	0	0	2.000	2.440,45	0	0	310	G87	
.9400	Hochbaumaßnahmen <i>450.000 Sanierung Aussegnungshalle 30.000 Sanierung Altes Leichenhaus - 2023</i>	450.000	0	285.000	15.248,21	0	0	300	G87	
.9500	Tiefbaumassn.u.andere Baumassn.einschl.Nebenkosten <i>25.000 Wege staubfrei - 2023 10.000 Eingangstore 5.000 Wasserbottiche 140.000 Urnenhain/Urnenbestattung 8.000 Holzpalisaden 5.000 Mauer-Sanierung 20.000 Zaun Südseite u. Ostseite</i>	188.000	0	69.000	11.199,91	0	0	300	G87	
	Ausgaben	645.000	0	358.000	28.888,57	0	0			
	UAB 75000 Zu-/Überschuss	-645.000		-358.000	-28.888,57					
	Einnahmen	0		0	0,00					
	Ausgaben	645.000	0	358.000	28.888,57	0	0			
	AB 75 Zu-/Überschuss	-645.000		-358.000	-28.888,57					

Legende: Amt - Mittelbewirtschaftendes Amt
DVM - Deckungsvermerk (Gxxxx - gegenseitige Deckung, Exxxx - Einseitige Deckung, Uxxxx - Unechte Deckung, Zxxxx -Zweckbindung, Kxxxx - Kombinierte Deckung)

B. Vermögenshaushalt - Einzelpläne

Seite 92

Gemeinde **1 Gemeinde Kissing**
 Einzelplan **7 Öffentliche Einrichtungen, Wirtschaftsförderung**
 Abschnitt **76 Sonstige öffentliche Einrichtungen**
 U-Abschnitt **76300 Sonstige öffentl. Einrichtg./Buswartehäuschen/Uhrenanlagen**

Haushaltsstelle		Haushaltsansatz			Ergebnis der	Investitionen und Invest.-		Erläuterungen		
Nr.	Bezeichnung	2022	Verpfl.-Erm.	2021	2020	Gesamt- ausgabebedarf	bisher bereitgestellt	Amt	DVM	Sonst. Vermerk
			2022							
		EUR	EUR	EUR	EUR	EUR	EUR			
1	2	3	4	5	6	7	8	9		
	Einnahmen									
.3610	Investitionsförderung v. Land	0		10.000	0,00			320		
	Einnahmen	0		10.000	0,00					
	Ausgaben									
.9400	Hochbaumassnahmen einschl. Nebenkosten (Buswartehäuschen)	7.000	0	6.000	657,07	0	0	300		
	7.000 Kornstr.									
	7.000 Bahnhofstr. - Altort - 2023									
	7.000 Schulstr. - 2023									
	Ausgaben	7.000	0	6.000	657,07	0	0			
	UAB 76300 Zu-/Überschuss	-7.000		4.000	-657,07					
	Einnahmen	0		10.000	0,00					
	Ausgaben	7.000	0	6.000	657,07	0	0			
	AB 76 Zu-/Überschuss	-7.000		4.000	-657,07					

B. Vermögenshaushalt - Einzelpläne

Seite 93

Gemeinde **1 Gemeinde Kissing**
 Einzelplan **7 Öffentliche Einrichtungen, Wirtschaftsförderung**
 Abschnitt **77 Hilfsbetriebe der Verwaltung**
 U-Abschnitt **77100 Hilfsbetriebe der Verwaltung - Bauhof**

Haushaltsstelle		Haushaltsansatz			Ergebnis der Jahresrechnung	Investitionen und Invest.-Förderungsmaßnahmen		Erläuterungen		
Nr.	Bezeichnung	2022	Verpfl.-Erm.	2021	2020	Gesamt- ausgabebedarf	bisher bereitgestellt	Amt	DVM	Sonst. Vermerk
			2022							
		EUR	EUR	EUR	EUR	EUR	EUR			
1	2	3	4	5	6	7	8	9		
	Einnahmen									
.3450	Einnahmen aus der	2.000		5.000	0,00			300		
	Veräußerung von beweglichen Sachen (Fa									
.3610	Investitionszuweisungen vom Land	0		0	0,00			320		
	Einnahmen	2.000		5.000	0,00					
	Ausgaben									
.9320	Erwerb von Grundstücken	0	0	0	0,00	0	0	200	G88	
	einschl.Nebenkosten									
.9340	Erwerb von immateriellen Vermögens- gegenständen des Anlagevermögens	25.000	0	20.000	0,00	0	0	130	G88	
	<i>Bauhofprogr. mit Modul "Gebäudemanagement"</i>									
.9350	Erwerb von beweglichen Sachen des Anlageverm. (Geräte usw.)	44.000	0	45.000	37.584,00	0	0	310	G88	
	<i>10.000 Schreinerei-Ausstattung (Standfräse)</i>									
	<i>15.000 Werkstatt-Ausstattung</i>									
	<i>10.000 Kleingeräte</i>									
	<i>2.000 Defibrillator</i>									
	<i>2.000 EDV</i>									
	<i>1.000 Systemtrenner</i>									
	<i>4.000 Bauzaunfelder</i>									
.9357	Erwerb von beweglichen Sachen des Anlagevermögens	0	0	110.000	366.760,39	0	0	300	G88	
.9400	Hochbaumassnahmen einschl. Nebenkosten	98.000	0	228.000	382,55	0	0	300	G88	
	<i>10.000 Tor Waschhalle</i>									
	<i>65.000 Umbau/Erw. (Gaube) Sozialraum</i>									
	<i>10.000 Hallentor-Tausch</i>									
	<i>8.000 Sonstiges/Brandschutz</i>									
	<i>5.000 Tankanlage f. Diesel mit Chip-System u. Datenerfassung</i>									
.9500	Tiefbaumaßnahmen	115.000	0	70.000	2.021,90	0	0	300	G88	
	<i>40.000 Ölabscheider</i>									
	<i>35.000 Schüttboxen</i>									
	<i>40.000 Einfriedung</i>									
	Ausgaben	282.000	0	473.000	406.748,84	0	0			
	UAB 77100 Zu-/Überschuss	-280.000		-468.000	-406.748,84					
	Einnahmen	2.000		5.000	0,00					
	Ausgaben	282.000	0	473.000	406.748,84	0	0			
	AB 77 Zu-/Überschuss	-280.000		-468.000	-406.748,84					

Legende: Amt - Mittelbewirtschaftendes Amt

DVM - Deckungsvermerk (Gxxxx - gegenseitige Deckung, Exxxx - Einseitige Deckung, Uxxxx - Unechte Deckung, Zxxxx - Zweckbindung, Kxxxx - Kombinierte Deckung)

B. Vermögenshaushalt - Einzelpläne

Gemeinde
Einzelplan
Abschnitt
U-Abschnitt

1 Gemeinde Kissing
7 Öffentliche Einrichtungen, Wirtschaftsförderung
78 Förderung der Land- und Forstwirtschaft
78000 Förderung der Land- und Forstwirtschaft-Wirtschaftswege

Haushaltsstelle		Haushaltsansatz			Ergebnis der Jahresrechnung	Investitionen und Invest.- Förderungsmaßnahmen		Erläuterungen			
Nr.	Bezeichnung	2022	Verpfl.-Erm.	2021		2020	Gesamt- ausgabebedarf	bisher bereitgestellt	Amt	DVM	Sonst. Vermerk
			2022								
		EUR	EUR	EUR	EUR	EUR	EUR				
1	2	3	4	5	6	7	8	9			
.9870	Einnahmen	0		0	0,00						
	Ausgaben										
	Zuweisungen	1.000	0	1.000	0,00	0	0	210			
	u.Zusch.f.Investitionen										
	Ausgaben	1.000	0	1.000	0,00	0	0				
	UAB 78000 Zu-/Überschuss	-1.000		-1.000	0,00						

Legende: Amt - Mittelbewirtschaftendes Amt
DVM - Deckungsvermerk (Gxxxx - gegenseitige Deckung, Exxxx - Einseitige Deckung, Uxxxx - Unechte Deckung, Zxxxx -Zweckbindung, Kxxxx - Kombinierte Deckung)

Gemeinde
Einzelplan
Abschnitt
U-Abschnitt

1 Gemeinde Kissing
7 Öffentliche Einrichtungen, Wirtschaftsförderung
78 Förderung der Land- und Forstwirtschaft
78800 Förderung von Obst-, Wein- und Gartenbau

Haushaltsstelle		Haushaltsansatz			Ergebnis der Jahresrechnung	Investitionen und Invest.- Förderungsmaßnahmen		Erläuterungen		
Nr.	Bezeichnung	2022	Verpfl.-Erm.	2021		2020	Gesamt- ausgabebedarf	bisher bereitgestellt	Amt	DVM
			2022		2020					
		EUR	EUR	EUR	EUR	EUR	EUR			
1	2	3	4	5	6	7	8	9		
.9870	Einnahmen	0		0	0,00					
	Ausgaben									
	Investitionszuschüsse an private Unternehmen	1.000	0	1.000	0,00	0	0	200		
	Ausgaben	1.000	0	1.000	0,00	0	0			
	UAB 78800 Zu-/Überschuss	-1.000		-1.000	0,00					
	Einnahmen	0		0	0,00					
	Ausgaben	2.000	0	2.000	0,00	0	0			
	AB 78 Zu-/Überschuss	-2.000		-2.000	0,00					

Legende: Amt - Mittelbewirtschaftendes Amt
DVM - Deckungsvermerk (Gxxxx - gegenseitige Deckung, Exxxx - Einseitige Deckung, Uxxxx - Unechte Deckung, Zxxxx -Zweckbindung, Kxxxx - Kombinierte Deckung)

B. Vermögenshaushalt - Einzelpläne

Seite 96

Gemeinde 1 Gemeinde Kissing
 Einzelplan 7 Öffentliche Einrichtungen, Wirtschaftsförderung
 Abschnitt 79 Fremdenverkehr, sonstige Förderung von Wirtschaft und Verkehr
 U-Abschnitt 79100 Sonst. Förderung von Wirtschaft und Verkehr

Haushaltsstelle		Haushaltsansatz			Ergebnis der Jahresrechnung	Investitionen und Invest.- Förderungsmaßnahmen		Erläuterungen		
Nr.	Bezeichnung	2022	Verpfl.-Erm. 2022	2021		2020	Gesamt- ausgabebedarf	bisher bereitgestellt	Amt	DVM
		EUR	EUR	EUR	EUR	EUR	EUR			
1	2	3	4	5	6	7	8	9		
	Einnahmen									
.3400	Einnahmen aus der Veräußerung von Grundvermögen	0		0	575,00			200		
	Einnahmen	0		0	575,00					
	Ausgaben									
.9320	Erwerb von Grundstücken einschliesslich Nebenkosten	0	0	0	0,00	0	0	200		
.9500	Tiefbaumaßnahmen - Altlastenbeseitigung	0	0	0	0,00	0	0	300	G86	
	Ausgaben	0	0	0	0,00	0	0			
	UAB 79100 Zu-/Überschuss	0		0	575,00					
	Einnahmen	0		0	575,00					
	Ausgaben	0	0	0	0,00	0	0			
	AB 79 Zu-/Überschuss	0		0	575,00					
	Einnahmen	165.000		30.000	364.141,36					
	Ausgaben	1.774.000	0	1.633.000	1.521.039,27	0	0			
	EP 7 Zu-/Überschuss	-1.609.000		-1.603.000	-1.156.897,91					

Legende: Amt - Mittelbewirtschaftendes Amt

DVM - Deckungsvermerk (Gxxxx - gegenseitige Deckung, Exxxx - Einseitige Deckung, Uxxxx - Unechte Deckung, Zxxxx -Zweckbindung, Kxxxx - Kombinierte Deckung)

Vermögenshaushalt

**Einzelplan 8:
Wirtschaftliche Unternehmen,
allgem. Grund- und Sondervermögen**

Gemeinde
Einzelplan
Abschnitt
U-Abschnitt

1 Gemeinde Kissing
8 Wirtschaftliche Unternehmen, allgemeines Grund- und Sondervermögen
81 Versorgungsunternehmen
81500 Wasserversorgung

Haushaltsstelle		Haushaltsansatz			Ergebnis der	Investitionen und Invest.-		Erläuterungen		
Nr.	Bezeichnung	2022	Verpfl.-Erm.	2021	2020	Gesamt- ausgabebedarf	bisher bereitgestellt	Amt	DVM	Sonst. Vermerk
			2022							
		EUR	EUR	EUR	EUR	EUR	EUR			
1	2	3	4	5	6	7	8	9		
	Einnahmen									
.3030	Zuführung v. Verwaltungshaush. z. Ausgl. v. Gebührenschwankg.	0		0	0,00			200		
.3500	Beiträge und ähnl.Entgelte (Wasseranschlussbeiträge)	25.000		5.000	132.002,02			300		
.3520	Kostenersatz für Wasserhausanschlüsse	70.000		50.000	10.061,56			300		
.3610	Investitionszuweisungen vom Land	0		0	0,00			200		
	Einnahmen	95.000		55.000	142.063,58					
	Ausgaben									
.9030	Zuführung z. Verwaltungshaush. z. Ausg. v. Gebührenschwankg.	0	0	0	0,00	0		0	200	
.9320	Erwerb von Grundstücken einschliesslich Nebenkosten	0	0	1.000	0,00	0		0	200	G90
.9340	Erwerb von immateriellen Vermögens- gegenständen des Anlagevermögens	0	0	0	0,00	0		0	130	G90
.9350	Erwerb von beweglichen Sachen des Anlagevermögens 3.000 EDV 3.000 Kleingeräte 2.000 Systemtrenner 10.000 Sonstiges	18.000	0	29.000	946,75	0		0	310	G90
.9357	Erwerb von beweglichen Sachen des Anlagevermoegens 50.000 Notstromgenerator 7.000 Not-Chlorung (lt. Gutachten) 70.000 Neu-Fahrzeug - 2023	57.000	0	50.000	42.749,58	0		0	300	G90
.9400	Hochbaumassnahmen, Erweiterungs-,Neu-,Um-und Ausbauten 5.000 Pumphaus Sanierung 110.000 Planung Hochbehälter VgV-Verfahren 30.000 Garage (f. Notstromgenerator)	145.000	0	136.000	0,00	0		0	300	G90
.9500	Tiefbaumassnahmen 30.000 Planung Schul-/Fliederstr. - 2023 60.000 UV-Anlage 25.000 Austausch Steuerung 30.000 Ausbau Kreisstr. - 2024	85.000	0	188.000	220.035,98	0		0	300	G90
	Ausgaben	305.000	0	404.000	263.732,31	0		0		
	UAB 81500 Zu-/Überschuss	-210.000		-349.000	-121.668,73					

Legende: Amt - Mittelbewirtschaftendes Amt

DVM - Deckungsvermerk (Gxxxx - gegenseitige Deckung, Exxxx - Einseitige Deckung, Uxxxx - Unechte Deckung, Zxxxx -Zweckbindung, Kxxxx - Kombinierte Deckung)

B. Vermögenshaushalt - Einzelpläne

Gemeinde
Einzelplan
Abschnitt
U-Abschnitt

1 Gemeinde Kissing
8 Wirtschaftliche Unternehmen, allgemeines Grund- und Sondervermögen
81 Versorgungsunternehmen
81501 Erweiterung Versorgungsleitungen

Haushaltsstelle		Haushaltsansatz			Ergebnis der Jahresrechnung	Investitionen und Invest.- Förderungsmaßnahmen		Erläuterungen		
Nr.	Bezeichnung	2022	Verpfl.-Erm.	2021		2020	Gesamt- ausgabebedarf	bisher bereitgestellt	Amt	DVM
			2022		2020					
		EUR	EUR	EUR	EUR	EUR	EUR			
1	2	3	4	5	6	7	8	9		
.9510	Einnahmen									
	Einnahmen	0		0	0,00					
	Ausgaben									
	Tiefbaumassnahmen, O + K - Gelände	0	0	10.000	19.358,28	0	0	300	G90	
	Ausgaben	0	0	10.000	19.358,28	0	0			
	UAB 81501 Zu-/Überschuss	0		-10.000	-19.358,28					

Legende: Amt - Mittelbewirtschaftendes Amt
DVM - Deckungsvermerk (Gxxxx - gegenseitige Deckung, Exxxx - Einseitige Deckung, Uxxxx - Unechte Deckung, Zxxxx -Zweckbindung, Kxxxx - Kombinierte Deckung)

Gemeinde
Einzelplan
Abschnitt
U-Abschnitt

1 Gemeinde Kissing
8 Wirtschaftliche Unternehmen, allgemeines Grund- und Sondervermögen
81 Versorgungsunternehmen
81504 Herstellung Hausanschlüsse

Haushaltsstelle		Haushaltsansatz			Ergebnis der Jahresrechnung	Investitionen und Invest.- Förderungsmaßnahmen		Erläuterungen		
Nr.	Bezeichnung	2022	2022	2021		2020	Gesamt- ausgabebedarf	bisher bereitgestellt	Amt	DVM
		EUR	EUR	EUR	EUR	EUR				
1	2	3	4	5	6	7	8	9		
.9510	Einnahmen									
	Einnahmen	0		0	0,00					
	Ausgaben									
	Tiefbaumassnahmen	150.000	0	150.000	225.349,29	0	0	300	G90	
	Ausgaben	150.000	0	150.000	225.349,29	0	0			
	UAB 81504 Zu-/Überschuss	-150.000		-150.000	-225.349,29					

Legende: Amt - Mittelbewirtschaftendes Amt

DVM - Deckungsvermerk (Gxxxx - gegenseitige Deckung, Exxxx - Einseitige Deckung, Uxxxx - Unechte Deckung, Zxxxx -Zweckbindung, Kxxxx - Kombinierte Deckung)

B. Vermögenshaushalt - Einzelpläne

Seite 100

Gemeinde **1 Gemeinde Kissing**
 Einzelplan **8 Wirtschaftliche Unternehmen, allgemeines Grund- und Sondervermögen**
 Abschnitt **81 Versorgungsunternehmen**
 U-Abschnitt **81800 Breitbandversorgung**

Haushaltsstelle		Haushaltsansatz			Ergebnis der Jahresrechnung	Investitionen und Invest.- Förderungsmaßnahmen		Erläuterungen		
Nr.	Bezeichnung	2022	Verpfl.-Erm. 2022	2021		2020	Gesamt- ausgabebedarf	bisher bereitgestellt	Amt	DVM
		EUR	EUR	EUR	EUR	EUR	EUR			
1	2	3	4	5	6	7	8	9		
.3610	E i n n a h m e n									
	Investitionszuweisungen vom Land	50.000		90.000	0,00			300		
	<i>Glasfaser-/Breitbandkabel-Zuschuss</i>									
	Einnahmen	50.000		90.000	0,00					
.9500	A u s g a b e n									
	Tiefbaumaßnahmen	200.000	0	200.000	242.136,80	0	0	300	G82	
	<i>Glasfaser (Höfeprogramm)</i>									
	Ausgaben	200.000	0	200.000	242.136,80	0	0			
	UAB 81800 Zu-/Überschuss	-150.000		-110.000	-242.136,80					
	Einnahmen	145.000		145.000	142.063,58					
	Ausgaben	655.000	0	764.000	750.576,68	0	0			
	AB 81 Zu-/Überschuss	-510.000		-619.000	-608.513,10					

Gemeinde
Einzelplan
Abschnitt
U-Abschnitt

1 Gemeinde Kissing
8 Wirtschaftliche Unternehmen, allgemeines Grund- und Sondervermögen
88 Allgemeines Grundvermögen
88000 Allgemeines Grundvermögen

Haushaltsstelle		Haushaltsansatz			Ergebnis der Jahresrechnung	Investitionen und Invest.- Förderungsmaßnahmen		Erläuterungen		
Nr.	Bezeichnung	2022	Verpfl.-Erm. 2022	2021		2020	Gesamt- ausgabebedarf	bisher bereitgestellt	Amt	DVM
		EUR	EUR	EUR	EUR					
		EUR	EUR	EUR	EUR					
1	2	3	4	5	6	7	8	9		
	Einnahmen									
	Einnahmen	0		0	0,00					
	Ausgaben									
	.9400 Hochbaumaßnahmen	10.000	0	0	0,00	0	0	300	G92	
	10.000 Fenstertausch Whg. Feuerwehrhaus									
	.9500 Tiefbaumaßnahmen	145.000	0	20.000	0,00	0	0	320	G82	
	Ausgleichsflächen-Neuanlage									
	.9910 Ablösung von Dauerlasten	5.000	0	10.000	2.909,75	0	0	200	G92	
	-Gemeindenutzungsrechte-									
	Ausgaben	160.000	0	30.000	2.909,75	0	0			
	UAB 88000 Zu-/Überschuss	-160.000		-30.000	-2.909,75					

Legende: Amt - Mittelbewirtschaftendes Amt

DVM - Deckungsvermerk (Gxxxx - gegenseitige Deckung, Exxxx - Einseitige Deckung, Uxxxx - Unechte Deckung, Zxxxx -Zweckbindung, Kxxxx - Kombinierte Deckung)

B. Vermögenshaushalt - Einzelpläne

Seite 102

Gemeinde **1 Gemeinde Kissing**
 Einzelplan **8 Wirtschaftliche Unternehmen, allgemeines Grund- und Sondervermögen**
 Abschnitt **88 Allgemeines Grundvermögen**
 U-Abschnitt **88001 Grundstücksverkehr**

Haushaltsstelle		Haushaltsansatz			Ergebnis der Jahresrechnung	Investitionen und Invest.- Förderungsmaßnahmen		Erläuterungen		
Nr.	Bezeichnung	2022	Verpfl.-Erm. 2022	2021		2020	Gesamt- ausgabebedarf	bisher bereitgestellt	Amt	DVM
		EUR	EUR	EUR	EUR	EUR	EUR			
1	2	3	4	5	6	7	8	9		
.3400	Einnahmen									
	Einnahmen aus der	100.000		10.000	34.531,00			200		
	Veräußerung von Grundvermögen									
	Einnahmen	100.000		10.000	34.531,00					
.9320	Ausgaben									
	Erwerb von Grundstücken	400.000	0	400.000	42.197,04	0	0	200	G92	
	einschl.Nebenkosten (zum Allgemeinem Gru									
	Ausgaben	400.000	0	400.000	42.197,04	0	0			
	UAB 88001 Zu-/Überschuss	-300.000		-390.000	-7.666,04					
	Einnahmen	100.000		10.000	34.531,00					
	Ausgaben	560.000	0	430.000	45.106,79	0	0			
	AB 88 Zu-/Überschuss	-460.000		-420.000	-10.575,79					
	Einnahmen	245.000		155.000	176.594,58					
	Ausgaben	1.215.000	0	1.194.000	795.683,47	0	0			
	EP 8 Zu-/Überschuss	-970.000		-1.039.000	-619.088,89					

Vermögenshaushalt

**Einzelplan 9:
Allgemeine Finanzwirtschaft**

Gemeinde
Einzelplan
Abschnitt
U-Abschnitt

1 Gemeinde Kissing
9 Allgemeine Finanzwirtschaft
90 Steuern, allgemeine Zuweisungen und allgemeine Umlagen
90000 Steuern, allgemeine Zuweisungen und allgemeine Umlagen

Haushaltsstelle		Haushaltsansatz			Ergebnis der Jahresrechnung	Investitionen und Invest.- Förderungsmaßnahmen		Erläuterungen		
Nr.	Bezeichnung	2022	Verpfl.-Erm.	2021		2020	Gesamt- ausgabebedarf	bisher bereitgestellt	Amt	DVM
			2022		2020					
1	2	3	4	5	6	7	8	9		
.3610	Einnahmen									
	Zuweisungen f. Investitionen	142.000		168.900	192.387,00			200		
	- Investitionspauschale									
	Einnahmen	142.000		168.900	192.387,00					
	Ausgaben									
	Ausgaben	0	0	0	0,00	0	0			
	UAB 90000 Zu-/Überschuss	142.000		168.900	192.387,00					
	Einnahmen	142.000		168.900	192.387,00					
	Ausgaben	0	0	0	0,00	0	0			
	AB 90 Zu-/Überschuss	142.000		168.900	192.387,00					

Legende: Amt - Mittelbewirtschaftendes Amt

DVM - Deckungsvermerk (Gxxxx - gegenseitige Deckung, Exxxx - Einseitige Deckung, Uxxxx - Unechte Deckung, Zxxxx -Zweckbindung, Kxxxx - Kombinierte Deckung)

Gemeinde **1 Gemeinde Kissing**
 Einzelplan **9 Allgemeine Finanzwirtschaft**
 Abschnitt **91 Sonstige allgemeine Finanzwirtschaft**
 U-Abschnitt **91000 Sonstige allgemeine Finanzwirtschaft**

Haushaltsstelle		Haushaltsansatz			Ergebnis der Jahresrechnung	Investitionen und Invest.-Förderungsmaßnahmen		Erläuterungen		
Nr.	Bezeichnung	2022	Verpfl.-Erm.	2021	2020	Gesamt- ausgabebedarf	bisher bereitgestellt	Amt	DVM	Sonst. Vermerk
			2022							
		EUR	EUR	EUR	EUR	EUR	EUR			
1	2	3	4	5	6	7	8	9		
	Einnahmen									
.3000	Zuführung vom	0		992.800	11.724.281,72			200		
	Verwaltungshaushalt									
.3100	Entnahme aus der Allgemeinen	9.121.100		5.000.000	0,00			200		
	Rücklage									
	Voraussichtlicher Stand der Allgemeinen Rücklage zum Ende des Haushaltsjahres:									
	31.12.1999 (nach Entn.) 2.667.807,54 €									
	31.12.2000 (nach Entn.) 1.976.401,28 €									
	31.12.2001 (nach Entn.) 1.867.788,32 €									
	31.12.2002 (nach Entn.) 1.316.570,97 €									
	31.12.2003 (nach Entn.) 1.107.427,63 €									
	31.12.2004 (nach Zuf.) 1.447.761,68 €									
	31.12.2005 (nach Zuf.) 1.665.377,99 €									
	31.12.2006 (nach Zuf.) 1.944.131,57 €									
	31.12.2007 (nach Zuf.) 2.403.777,22 €									
	31.12.2008 (nach Zuf.) 4.677.020,15 €									
	31.12.2009 (nach Entn.) 3.159.481,30 €									
	31.12.2010 (nach Entn.) 2.833.028,67 €									
	31.12.2011 (nach Entn.) 1.440.031,26 €									
	31.12.2012 (nach Zuf.) 2.234.898,40 €									
	31.12.2013 (nach Zuf.) 2.373.464,36 €									
	31.12.2014 (nach Zuf.) 3.278.215,00 €									
	31.12.2015 (nach Zuf.) 4.604.843,68 €									
	31.12.2016 (nach Zuf.) 5.053.914,81 €									
	31.12.2017 (nach Zuf.) 7.335.822,53 €									
	31.12.2018 (nach Zuf.) 9.374.103,87 €									
	31.12.2019 (nach Zuf.) 11.529.081,83 €									
	31.12.2020 (nach Zuf.) 21.283.505,19 €									
	31.12.2021 ca. 16.300.000,00 €									
	31.12.2022 ca. 7.178.900,00 €									
.3130	Entnahme aus Sonderrücklage	0		0	0,00			200		
	z. Ausgl. v. Gebührenschwankg.									
.3650	Investitionszuschüsse von kommunalen	0		0	0,00			200		
	Sonderrechnungen - Tilgungszuschuss									
.3671	Erbschaften	0		0	0,00			200		
.3776	Einnahmen aus Kreditaufnahmen	2.827.000		8.201.300	0,00			200		
	vom Kreditmarkt									
.3777	Einnahmen aus Kreditaufnahmen	0		0	0,00			200		
	vom Kreditmarkt f. Umschuldung									
	Einnahmen	11.948.100		14.194.100	11.724.281,72					
	Ausgaben									
.9000	Zuführung zum	4.343.100	0	0	0,00	0	0	200		
	Verwaltungshaushalt									
.9100	Zuführung an die Allgemeine	0	0	0	9.754.423,36	0	0	200		
	Rücklage									
	Voraussichtlicher Stand der Allgemeinen Rücklage zum Ende des Haushaltsjahres:									

Legende: Amt - Mittelbewirtschaftendes Amt

DVM - Deckungsvermerk (Gxxxx - gegenseitige Deckung, Exxxx - Einseitige Deckung, Uxxxx - Unechte Deckung, Zxxxx - Zweckbindung, Kxxxx - Kombinierte Deckung)

Gemeinde
Einzelplan
Abschnitt
U-Abschnitt

1 Gemeinde Kissing
9 Allgemeine Finanzwirtschaft
91 Sonstige allgemeine Finanzwirtschaft
91000 Sonstige allgemeine Finanzwirtschaft

Haushaltsstelle		Haushaltsansatz			Ergebnis der Jahresrechnung	Investitionen und Invest.- Förderungsmaßnahmen		Erläuterungen		
Nr.	Bezeichnung	2022	Verpfl.-Erm.	2021	2020	Gesamt- ausgabebedarf	bisher bereitgestellt	Amt	DVM	Sonst. Vermerk
			2022							
		EUR	EUR	EUR	EUR	EUR	EUR			
1	2	3	4	5	6	7	8	9		
	31.12.1999 (nach Entn.) 2.667.807,54 € 31.12.2000 (nach Entn.) 1.976.401,28 € 31.12.2001 (nach Entn.) 1.867.788,32 € 31.12.2002 (nach Entn.) 1.316.570,97 € 31.12.2003 (nach Entn.) 1.107.427,63 € 31.12.2004 (nach Zuf.) 1.447.761,68 € 31.12.2005 (nach Zuf.) 1.665.377,99 € 31.12.2006 (nach Zuf.) 1.944.131,57 € 31.12.2007 (nach Zuf.) 2.403.777,22 € 31.12.2008 (nach Zuf.) 4.677.020,15 € 31.12.2009 (nach Entn.) 3.159.481,30 € 31.12.2010 (nach Entn.) 2.833.028,67 € 31.12.2011 (nach Entn.) 1.440.031,26 € 31.12.2012 (nach Zuf.) 2.234.898,40 € 31.12.2013 (nach Zuf.) 2.373.464,36 € 31.12.2014 (nach Zuf.) 3.278.215,00 € 31.12.2015 (nach Zuf.) 4.604.843,68 € 31.12.2016 (nach Zuf.) 5.053.914,81 € 31.12.2017 (nach Zuf.) 7.335.822,53 € 31.12.2018 (nach Zuf.) 9.374.103,87 € 31.12.2019 (nach Zuf.) 11.529.081,83 € 31.12.2020 (nach Zuf.) 21.283.505,19 € 31.12.2021 ca. 16.300.000,00 € 31.12.2022 ca. 7.178.900,00 €									
.9130	Zuführung zu Sonderrücklagen z. Ausgl. v. Gebührenschwankg.	0	0	0	0,00	0	0	200		
.9776	Ordentliche Tilgung von Krediten vom Kreditmarkt (nach Tilgungsp Ordentliche Tilgung der Kredite nach den Tilgungsplänen (auch für einen evtl. neu aufzunehmenden Kredit)	640.000	0	615.000	631.527,39	0	0	200	G93	
.9777	Außerordentliche Tilgung und Umschuldung	0	0	0	984.640,08	0	0	200	G93	
	Ausgaben	4.983.100	0	615.000	11.370.590,83	0	0			
	UAB 91000 Zu-/Überschuss	6.965.000		13.579.100	353.690,89					
	Einnahmen	11.948.100		14.194.100	11.724.281,72					
	Ausgaben	4.983.100	0	615.000	11.370.590,83	0	0			
	AB 91 Zu-/Überschuss	6.965.000		13.579.100	353.690,89					
	Einnahmen	12.090.100		14.363.000	11.916.668,72					
	Ausgaben	4.983.100	0	615.000	11.370.590,83	0	0			
	EP 9 Zu-/Überschuss	7.107.000		13.748.000	546.077,89					

*** Ende der Liste "B. Vermögenshaushalt - Einzelpläne" ***

Stellenplan

I. Stellenplan

Beamte
Beschäftigte

2022

II. Ergänzende nachrichtliche Angaben

Aufteilung der Stellen nach der Gliederung des Haushaltsplans

Beamte
Beschäftigte

III. Übersicht über die Bediensteten in der Probe- oder Ausbildungszeit

I. StellenplanGemeinde-/Stadt-/Marktverwaltung¹⁾

1. Beamte

Wahlbeamte und sonstige Beamte (Amtsbezeichnungen)	Besoldungsgruppe	Umfangsumme der Stellen 2022			Umfangsumme der Stellen 31.12.2021	Umfangsumme der tatsächlich besetzten Stellen am 30.06.2021	Erläuterungen
		Insgesamt	darunter				
			mit Amtszulage	Bei Stellenobergrenzen nicht berücksichtigt			
1	2	3	4	5	6	7	8
Wahlbeamte							
	B 2	1,0000			1,0000	1,0000	
Beamte							
	A 13 BayBesG	2,4100			1,4100	1,4100	
	A 11 BayBesG					0,8250	
	A 9 DneuG						
	A 9 abgesenkt BayBesG						
	A 9 DneuG	1,0000			1,0000	1,0000	
	A 8 DneuG	1,0000			1,0000	1,0000	
	A 7 DneuG	1,0000			1,0000	1,0000	
	A 6 mD DneuG						
	A 6 DeD neuG						
	A 5 mD DneuG						
	Sonderfall						
	<u>Insgesamt</u>	6,41			5,4100	6,2350	

2. Arbeitnehmer, soweit nicht Sozial- oder Erziehungsdienst

Entgeltgruppe Sondervergütung	Umfang der Stellen 2022	Umfang der Stellen am 31.12.2021	Umfang der tatsächlich besetzten Stellen am 30.06.2021	Erläuterungen
<u>1</u>	<u>2</u>	<u>3</u>	<u>4</u>	<u>5</u>
EGr. 15 Ü				
EGr. 15				
EGr. 14				
EGr. 13				
EGr. 12	3,50	2,50	2,50	
EGr. 11	10,05	6,66	4,66	
EGr. 10	2,87	2,87	3,00	
EG 9c (ab 01.01.17)	1,00	2,00	0,87	
EG 9b (ab 01.01.17)	5,00	5,00	4,00	
EG 9a (ab 01.01.17)	4,61	2,61	2,61	
EGr. 9				
EGr. 8	4,18	1,64	1,77	
EGr. 7	11,97	15,82	14,58	
EGr. 6	9,27	9,27	8,27	
EGr. 5	19,64	17,87	15,87	
EGr. 4	2,03	2,53	2,53	
EGr. 3	3,52	3,52	3,15	
EGr. 2 Ü				
EGr. 2	0,28	0,28	0,28	
EGr. 1				
Sonderfall				
insgesamt	77,92	72,57	64,09	

3. Arbeitnehmer im Sozial- oder Erziehungsdienst

Entgeltgruppe Sondervergütung	Umfang der Stellen 2022	Umfang der Stellen am 31.12.2021	Umfang der tatsächlich besetzten Stellen am 30.06.2021	Erläuterungen
<u>1</u>	<u>2</u>	<u>3</u>	<u>4</u>	<u>5</u>
EG S 12	1,00	1,00	1,00	
EG S 11b	0,00	0,00	0,00	
EG S 11a	0,00	0,00	0,00	
EG S 4	0,56	0,56	0,56	
EG S 3	4,72	4,72	4,33	
insgesamt	6,28	6,28	5,89	

II. Ergänzende nachrichtliche Angaben

Teilhaushalte (Doppik)/Abschnitte bzw. Unterabschnitte (Kameralistik)

Beamte

Abschnitt bzw. Unterabschnitt	Buchungstext	B2	A13H	A13G	A12	A11	A10	A9G	A9M	A8	A7	A6	Erläuterung
00000	Gemeindeorgane	1,0000											
02000	Hauptverwaltung		2,4087										
03000	Finanzverwaltung								0,8300				
05000	Standesamt												
06000	Allgemeine Verwaltung												
11000	Ordnungsamt												
13000	Brandschutz												
14000	Katastrophenschutz												
21100	Volksschule												
21101	Mittagsbetreuung												
21102	Ganztagsbetreuung												
21300	Mittelschule												
21400	Mensa												
29000	Schülerbeförderung												
34100	Gemeindearchiv												
35000	Volkshochschule												
35200	Bücherei												
46003	Grünanlagenpflege												
46005	Jugendzentrum												
56000	Sportstätten - Paartalhalle												
56001	Erweiterungsbau Paartalhalle												
58000	Park- und Gartenanlagen												
60000	Bauverwaltung									0,2800	0,6000		
61000	Städtebaul. Planung												
63000	Gemeindestraßen, Wege, Brücken												
70000	Kanal								0,0700	0,0500	0,2000		
72000	Abfallwirtschaft												
75000	Friedhof								0,0300	0,0200			
77100	Bauhof									0,6000			
81500	Wasserwerk								0,0700	0,0500	0,2000		
88000	Allg. Grundvermögen												
		1,0000	2,4087	0,0000	0,0000	0,0000	0,0000	0,0000	1,0000	1,0000	1,0000	0,0000	

Beschäftigte

Abschnitt1	Buchungstext	Egr12	Egr11	Egr10	Egr9cc	Egr9bb	Egr9aa	Egr9	Egr8	Egr7	Egr6	Egr5	Egr4	Egr3	Egr2Ue	Egr2	Egr1	EGS12	EGS4	EGS3	Erläuterung
00000	Gemeindeorgane																				
00000	Gemeindeorgane																				
02000	Hauptverwaltung		2,5492				0,2564		3,5415	0,8204		1,0256	0,3846								
03000	Finanzverwaltung	1,3800	1,7458				0,4023		0,6128	1,3000	0,8858										
05000	Standesamt		1,0750	0,1743	0,2000																
06000	Allgemeine Verwaltung		0,9000	0,9000		0,3500	1,0000				0,3500	2,7000									
11000	Ordnungsamt		0,3750	0,6974	0,8000					4,2911											
13000	Brandschutz															0,0546					
14000	Katastrophenschutz			0,1000			0,2000														
21100	Volksschule		0,0038			0,0700	0,0500			0,1500	0,0963	0,6400									
21101	Mittagsbetreuung		0,0115							0,5000	0,1313								0,5641	4,7173	
21102	Ganztagsbetreuung						0,2500			0,2500											
21300	Mittelschule		0,0769			0,0800	0,0500			0,1500	0,1063	1,1700									
21400	Mensa		0,1154				0,2500			0,7500	0,1313										
29000	Schülerbeförderung		0,0385				0,3000			0,9000	0,1575	0,4900									
34100	Gemeindearchiv						0,2200														
35000	Volkshochschule																				
35200	Bücherei						0,7800					0,6153		1,9997							
46003	Grünanlagenpflege										1,5000	2,3000									
46005	Jugendzentrum																	1,0000			
56000	Sportstätten - Paartalhalle					0,3000					0,8800	1,1800									
56001	Erweiterungsbau Paartalhalle		0,2000			0,1500					0,1500	0,3000									
58000	Park- und Gartenanlagen										0,4500	1,8000	0,2885								
60000	Bauverwaltung	1,4500	2,6700	0,4000		2,0000	0,2500			1,7500											
61000	Städtebaul. Planung						0,1500														
63000	Gemeindestraßen, Wege, Brücken	0,2500					0,4000				0,8000	2,6000	0,6500								
70000	Kanal	0,1500	0,0238	0,2700			0,0176		0,0056	0,1000	1,3138										
72000	Abfallwirtschaft									0,1740	0,0500	0,2000	0,0500	1,5189							
75000	Friedhof	0,0200	0,1600	0,0100			0,0070		0,0056	0,1740	0,4710	1,8000	0,2885								
77100	Bauhof	0,1000				1,0000					0,5569	1,6200	0,3477			0,1274					
77100	Bauhof									0,5128											
81500	Wasserwerk	0,1500	0,1038	0,3200		1,0000	0,0246		0,0113	0,1500	1,1885	1,1000	0,0164								
88000	Allg. Grundvermögen					0,0500					0,0500	0,1000				0,1025					
		3,5000	10,0487	2,8717	1,0000	5,0000	4,6079	0,0000	4,1768	11,9723	9,2687	19,6409	2,0257	3,5186	0,0000	0,2845	0,0000	1,0000	0,5641	4,7173	

III Übersicht über die Bediensteten in Ausbildung

Bezeichnung	Art der Vergütung	vorgesehen für 2022 ⁵⁾	beschäftigt 30. Juni 2021 ⁶⁾	Erläuterungen
1	2	3	4	5
Anwärter	Anwärterbezüge	0	0	
Auszubildende	Ausbildungsvergütung	2	3	
<u>Insgesamt</u>		2	3	

**Anlagen
zum Haushaltsplan
und
Erläuterungen**

Übersicht über die aus Verpflichtungsermächtigungen voraussichtlich fällig werdenden Ausgaben

Verpflichtungs- ermächtigungen im Haushaltsplan des Jahres:	Voraussichtlich fällige Ausgaben - in EUR -				
	2023	2024	2025	2026	2027
1	2	3	4	5	6
2022 0	0	0	0	0	0
Summe 0	0	0	0	0	0
Nachrichtlich im Finanzplan vorgesehene Kreditaufnahmen	0	0	0		

*** Ende der Liste "Übersicht über die aus Verpflichtungsermächtigungen voraussichtlich fällig werdenden Ausgaben" ***

Übersicht über den voraussichtlichen Stand der Schulden

- in EUR -

Art	Stand zu Beginn des Vorjahres	Voraussichtlicher Stand zu Beginn des Haushaltsjahres
	2021	2022
9 Stand der Schulden	9.330.987	8.743.674

*** Ende der Liste "Übersicht über den voraussichtlichen Stand der Schulden" ***

Übersicht über den voraussichtlichen Stand der Rücklagen

- in EUR -

Art	Stand zu Beginn des Vorjahres	Voraussichtlicher Stand zu Beginn des Haushaltsjahres
	2021	2022
1. Allgemeine Rücklage	21.283.505	16.283.505

Nachrichtlich**Mindestbetrag der allgemeinen Rücklage:***Ausgaben des Verwaltungshaushaltes der letzten 3 Jahre:*

2021: 24.955.200 EUR

2020: 35.206.811 EUR

2019: 25.432.873 EUR

Gesamtbetrag der letzten 3 Jahre: 85.594.884 EUR*Durchschnitt der letzten 3 Jahre:* 28.531.628 EUR**hiervon 1 v. H.: 285.316 EUR**

*** Ende der Liste "Übersicht über den voraussichtlichen Stand der Rücklagen" ***

Finanzplan

Investitionsprogramm



Bayerisches Ministerialblatt

BayMBI. 2022 Nr. 34

12. Januar 2022

Aufstellung und Vollzug der Haushaltspläne der Kommunen; Ergebnisse der Steuerschätzung

Bekanntmachung des Bayerischen Staatsministeriums des Innern, für Sport und Integration

vom 27. Dezember 2021, Az. B4-1512-11-32

An
die Gemeinden
die Verwaltungsgemeinschaften
die Landkreise
die Bezirke
die kommunalen öffentlich-rechtlichen Verbände
die Rechtsaufsichtsbehörden

¹Die Steuerschätzung vom November 2021 hat nach Auskunft des Staatsministeriums der Finanzen und für Heimat für die Kommunen Folgendes ergeben:

Geschätzte Entwicklung der Steuereinnahmen der Gemeinden	2021	2022	2023	2024	2025	2026
Grundsteuer A	0,0 %	0,0 %	0,0 %	0,0 %	0,0 %	0,0 %
Grundsteuer B	3,3 %	1,6 %	1,6 %	1,5 %	1,5 %	1,5 %
Gewerbsteuer brutto	23,2 %	2,5 %	3,1 %	6,5 %	6,1 %	3,4 %
Gemeindeanteil an der Einkommensteuer	7,7 %	2,6 %	5,5 %	5,7 %	5,2 %	5,4 %
Gemeindeanteil am Aufkommen der Umsatzsteuer	0,2 %	-14,0 %	2,9 %	2,0 %	1,8 %	1,8 %

Hinweise:

Die geschätzte Entwicklung der Steuereinnahmen basiert auf den Ergebnissen der Steuerschätzung vom November 2021. Die Steuerschätzung wurde – wie üblich – auf Basis des geltenden Rechts durchgeführt und stellt die Entwicklung der Steuereinnahmen der Gemeinden bundesweit dar.

Die Veränderungen beim Gemeindeanteil an der Umsatzsteuer sind auf die unterschiedliche Höhe der bundesgesetzlich geregelten Umsatzsteuerfestbeträge in den einzelnen Jahren zurückzuführen. Auch hier berücksichtigte die Steuerschätzung das zum Schätzzeitpunkt aktuell geltende Recht.

²Die Orientierungsdaten sind stets Durchschnittswerte und können damit nur Anhaltspunkte für die individuelle kommunale Finanzplanung geben. ³Es bleibt die Aufgabe jeder Kommune, anhand dieser Durchschnittswerte unter Berücksichtigung der örtlichen und strukturellen Gegebenheiten die für ihre Finanzplanung zutreffenden Einzelwerte zu ermitteln. ⁴Das gilt insbesondere für die Schätzungen der Gewerbesteuererinnahmen, die je nach den wirtschaftlichen Gegebenheiten teilweise deutlich von der bundesweit prognostizierten Entwicklung abweichen können.

Karl Michael Scheufele
Ministerialdirektor

Kommunaler Finanzausgleich Stand: November-Steuerschätzung 2021	HH 2021	HH 2022	Veränderung 2022 gegen 2021	
	Mio. €	Mio. €	Mio. €	in %
A. Leistungen aus den Steuerverbünden				
I. Allg. Steuerverbund (12,75 % und ab 2018 inkl. 155 Mio. €)	(5.039,841 9)	(5.516,838 7)	(476,996 8)	(9,5%)
<u>abzgl.</u> a) Verstärkung Art. 10 BayFAG, kommunaler Hochbau (=B.9b)	(-456,218 8)	(-456,218 8)	(0,000 0)	(0,0%)
b) Verstärkung Investitionspauschale (=B.10)	(-446,000 0)	(-446,000 0)	(0,000 0)	(0,0%)
c) Verstärkung Bedarfszuweisungen (=B.13b)	(-68,400 0)	(-68,400 0)	(0,000 0)	(0,0%)
d) Verstärkung Art. 15 BayFAG für Bezirke (=B.14b)	(-131,200 0)	(-541,498 9)	(-410,298 9)	(312,7%)
verbleiben für die Schlüsselmasse	3.938,023 1	4.004,721 0	66,697 9	1,7%
<u>davon</u> 1. Schlüsselzuweisungen	(3.933,392 1)	(4.000,000 0)	(66,607 9)	(1,7%)
2. Bayer. komm. Prüfungsverband	(4,431 0)	(4,521 0)	(0,090 0)	(2,0%)
3. Bayer. Selbstverwaltungskolleg	(0,200 0)	(0,200 0)	(0,000 0)	(0,0%)
II. Kfz-Steuerersatzverbund (70,0%)	(1.084,040 4)	(1.084,040 4)	(0,000 0)	(0,0%)
<u>davon</u> 1. Abwasserförderung (StMUV)	90,250 0	90,250 0	0,000 0	0,0%
2. ÖPNV-Betriebskosten, BayÖPNVG (StMB)	94,300 0	94,300 0	0,000 0	0,0%
3. ÖPNV-Investitionsförderung, BayGVFG (StMB)	76,135 0	76,135 0	0,000 0	0,0%
4. ÖPNV-Investitionsförderung, Härtefonds	67,300 0	67,300 0	0,000 0	0,0%
5. Straßenbau und -unterhalt, Pauschalen und Härtefonds	359,155 4	359,155 4	0,000 0	0,0%
6. Straßenausbaupauschalen	85,000 0	85,000 0	0,000 0	0,0%
7. kommunaler Straßenbau, BayGVFG (StMB)	160,000 0	160,000 0	0,000 0	0,0%
8. kommunale Umgehungsstraßen (StMB) (=B.17b)	(33,900 0)	(33,900 0)	(0,000 0)	(0,0%)
9. Verstärkung Art. 15 BayFAG für Bezirke (=B.14c)	(118,000 0)	(118,000 0)	(0,000 0)	(0,0%)
III. Grunderwerbsteuerverbund (8/21)	869,447 7	987,809 6	118,361 9	13,6%
IV. Einkommensteuerersatz	641,985 3	701,604 2	59,618 9	9,3%
B. Leistungen außerhalb der Steuerverbünde				
1. Finanzzuweisungen - Pro-Kopf-Beträge (Art. 7 BayFAG)	487,000 0	489,000 0	2,000 0	0,4%
2. Gebührenaufkommen der Landkreise	260,000 0	260,000 0	0,000 0	0,0%
3. Geldbußen und Verwarnungsgelder	100,000 0	100,000 0	0,000 0	0,0%
4. Zuw. für Verbraucherschutz u. Heimaufsicht	66,500 0	66,500 0	0,000 0	0,0%
5. Zuweisungen für Wasserwirtschaftsämter	2,450 0	2,450 0	0,000 0	0,0%
6. Nutzungsentgelt Datenbank Bayernrecht	0,090 0	0,090 0	0,000 0	0,0%
7. Abgeltung urheberrechtl. Ansprüche (StMUK, StMWK)	8,823 5	6,748 1	-2,075 4	-23,5%
8. Krankenhausfinanzierung nach dem BayKrG	643,432 2	643,432 2	0,000 0	0,0%
9. Zuweisungen nach Art. 10 BayFAG für Schulen, Kitas, u.a.	650,000 0	650,000 0	0,000 0	0,0%
<u>davon a) allgemeine Haushaltsmittel</u>	(193,781 2)	(193,781 2)	(0,000 0)	(0,0%)
b) Verstärkung aus allg. Steuerverbund	(456,218 8)	(456,218 8)	(0,000 0)	(0,0%)
10. Investitionspauschale	446,000 0	446,000 0	0,000 0	0,0%
<u>Verstärkung aus allg. Steuerverbund</u>	(446,000 0)	(446,000 0)	(0,000 0)	(0,0%)
11. Zuweisungen für Altlasten und Abfall (StMUV)	3,675 0	3,675 0	0,000 0	0,0%
12. Zuweisungen zur Schülerbeförderung	323,000 0	323,000 0	0,000 0	0,0%
13. Allgemeine Bedarfszuweisungen / Stabilisierungshilfen	120,000 0	120,000 0	0,000 0	0,0%
<u>davon a) allgemeine Haushaltsmittel</u>	(51,600 0)	(51,600 0)	(0,000 0)	(0,0%)
b) Verstärkung aus allg. Steuerverbund	(68,400 0)	(68,400 0)	(0,000 0)	(0,0%)
14. Zuweisungen an die Bezirke	706,481 7	706,481 7	0,000 0	0,0%
<u>davon a) allgemeine Haushaltsmittel</u>	(457,281 7)	(46,982 8)	(-410,298 9)	(-89,7%)
b) Verstärkung aus allg. Steuerverbund	(131,200 0)	(541,498 9)	(410,298 9)	(312,7%)
c) Verstärkung aus KfzSt-Ersatzverbund	(118,000 0)	(118,000 0)	(0,000 0)	(0,0%)
15. Jugendhilfeausgleich	16,870 0	16,870 0	0,000 0	0,0%
16. Zuweisungen für den ÖPNV nach Bundes-GVFG (StMB)	55,000 0	55,000 0	0,000 0	0,0%
17. Sonderbaulastprogramm, kommunale Umgehungsstraßen (StMB)	40,000 0	40,000 0	0,000 0	0,0%
<u>davon a) allgemeine Haushaltsmittel</u>	(6,100 0)	(6,100 0)	(0,000 0)	0,0%
b) Mittel aus KfzSt-Ersatzverbund	(33,900 0)	(33,900 0)	(0,000 0)	(0,0%)
C. FA-Leistungen insgesamt	10.310,918 9	10.555,522 2	244,603 3	2,4%
Kommunalanteil am KHG	-319,553 0	-310,670 0	8,883 0	-2,8%
Bundesleistungen nach dem EntflechtungsG / Bundes-GVFG	-55,000 0	-55,000 0	0,000 0	0,0%
D. Reine Landesleistungen	9.936,365 9	10.189,852 2	253,486 3	2,6%

Kommunaler Finanzausgleich Stand: November-Steuerschätzung 2021	HH 2021	HH 2022	Veränderung 2022 gegen 2021	
	Mio. €	Mio. €	Mio. €	in %

Nachrichtlich: Einmalig zusätzliche Mittel

aus Spitzabrechnung Art. 19 Abs. 9 KAG	50,000 0	40,000 0	(-10,000 0)	(-20,0%)
- für Straßenausbaupauschalen (vgl. A.II.6.)	(135,000 0)	(125,000 0)	(-10,000 0)	(-7,4%)
aus Stabilisierungsprogramm (Investitionen)		400,000 0	(400,000 0)	
<u>davon</u> - für Abwasserförderung (StMUV) (vgl. A.II.1)		40,000 0		
	(90,250 0)	(130,250 0)	(40,000 0)	(44,3%)
- für Zuweisungen n. Art. 10 BayFAG für Schulen, Kitas (vgl. B.9.)		360,000 0		
	(650,000 0)	(1.010,000 0)	(360,000 0)	(55,4%)
=> Leistungen insgesamt (FA-Leistungen + einmalig zusätzliche Mittel)	10.360,918 9	10.995,522 2	634,603 3	6,1%
davon: Landesmittel	9.986,365 9	10.629,852 2	643,486 3	6,4%

Einnahmen und Ausgaben nach Arten

lfd. Nr.	Gruppierungs-Nr.	Einnahme- bzw. Ausgabeart	lfd. Haushaltsjahr 2021	Planjahr 2022	1.	2.	3.
					Folgejahr		
					2023	2024	2025
1	2	3	4	5	6	7	8
- 1000 EUR -							
Einnahmen des Verwaltungshaushalts							
=====							
Steuern, allgemeine Zuweisungen und Umlagen							
01	000,001	Grundsteuern A und B	1.618	1.618	1.623	1.633	1.643
02	003,004	Gewerbesteuer nach Ertrag und Kapital (einschl. Lohnsummensteuer)	4.300	4.300	4.430	4.718	5.000
03	010	Gemeindeanteil an der Einkommensteuer	8.000	8.400	8.860	9.365	9.850
04	012	Beteiligung an der Umsatzsteuer	680	600	617	630	641
05	02,03	Andere Steuern und steuerähnliche Einnahmen	31	32	33	34	34
06	00-03	Steuern zusammen	14.629	14.950	15.563	16.380	17.168

07	04-06, und 08	Allgemeine Zuweisungen	2.351	1.390	2.910	2.640	2.640
08	07	Allgemeine Umlagen	0	0	0	0	0
09	09	Ausgleichsleistungen	0	0	0	0	0
09	0	Steuern, Allgemeine Zuweisungen und Umlagen zusammen (Hauptgruppe 0)	16.980	16.340	18.473	19.020	19.808

Einnahmen aus Verwaltung und Betrieb							
10	10,11,12	Gebühren und ähnliche Entgelte, zweckgebundene Abgaben	2.341	2.318	2.349	2.355	2.360
11	13,14,15	Einnahmen aus Verkauf, Mieten, Pachten, sonstige Verwaltungs- und Betriebseinnahmen	370	392	293	293	293
16,17		Erstattungen von Ausgaben des Verwaltungshaushalts Zuweisungen und Zuschüsse für laufende Zwecke					
12	160,170	vom Bund, LAF, ERP-Sondervermögen	9	0	0	0	0
13	161,171	vom Land	3.262	3.353	3.481	3.481	3.481
14	162,163,172,173	von Gemeinden, Gemeindeverbänden und Zweckverbänden	751	533	601	601	601
15	164-168,169, 174-178	von sonstigen Bereichen	302	258	263	263	263
19	19	Aufgabenbezogene Leistungsbeteiligung	0	0	0	0	0
16	1	Einnahmen aus Verwaltung und Betrieb zusammen (Hauptgruppe 1)	7.035	6.854	6.987	6.993	6.998

Sonstige Finanzeinnahmen							
17	20	Zinseinnahmen	0	0	0	0	0
18	23	Schuldendiensthilfen	0	0	0	0	0
19	21,22,24-28	Übrige Finanzeinnahmen	941	5.340	1.032	1.032	1.032

Einnahmen und Ausgaben nach Arten

lfd. Nr.	Gruppierungs-Nr.	Einnahme- bzw. Ausgabeart	lfd. Haushaltsjahr 2021	Planjahr 2022	1.	2.	3.
					Folgejahr		
					2023	2024	2025
1	2	3	4	5	6	7	8
- 1000 EUR -							
20	2	Sonstige Finanzeinnahmen zusammen (Hauptgruppe 2) -----	941	5.340	1.032	1.032	1.032
21	0-2	Einnahmen des Verwaltungshaushalts zusammen (Hauptgruppe 0-2) =====	24.956	28.534	26.492	27.045	27.838
Einnahmen des Vermögenshaushalts =====							
22	30	Zuführung vom Verwaltungshaushalt	993	0	2.496	2.441	2.889
23	31	Entnahmen aus Rücklagen	5.000	9.121	0	0	1.695
24	32,33,34	Rückflüsse von Darlehen und von Kapitaleinlagen, Einnahmen aus der Veräußerung von Beteiligungen und von Sachen des Anlagevermögens	2.555	2.642	160	160	160
25	35	Beiträge und ähnliche Entgelte	163	826	158	158	158
36		Zuweisungen und Zuschüsse für Investitionen und Investitions- förderungsmaßnahmen					
26	360	vom Bund, LAF, ERP-Sondervermögen	0	494	0	0	0
27	361	vom Land	1.134	1.055	2.448	2.985	4.650
28	362,363	von Gemeinden, Gemeindeverbänden und Zweckverbänden	0	10	0	0	0
29	364-368	von sonstigen Bereichen	69	42	0	0	0
37		Einnahmen aus Krediten und inneren Darlehen					
30	370	vom Bund, LAF, ERP-Sondervermögen	0	0	0	0	0
31	371	vom Land	0	0	0	0	0
32	372,373	von Gemeinden, Gemeindeverbänden und Zweckverbänden	0	0	0	0	0
33	374,375,376, 377,378	vom sonstigen öffentlichen Bereich und Kreditmarkt	8.201	2.827	0	0	0
34	379	Innere Darlehen	0	0	0	0	0
35	3	Einnahmen des Vermögenshaushalts zusammen (Hauptgruppe 3) =====	18.115	17.017	5.262	5.744	9.552
36	0-3	Summe der Einnahmen (Hauptgruppen 0-3) =====	43.071	45.551	31.754	32.789	37.390

Einnahmen und Ausgaben nach Arten

lfd. Nr.	Gruppierungs-Nr.	Einnahme- bzw. Ausgabeart	lfd. Haushaltsjahr 2021	Planjahr 2022	1.	2.	3.
					Folgejahr		
					2023	2024	2025
1	2	3	4	5	6	7	8
- 1000 EUR -							
Ausgaben des Verwaltungshaushalts							
=====							
37	40-47	Personalausgaben (Hauptgruppe 4)	5.557	5.861	5.877	5.990	6.105

Sächlicher Verwaltungs- und Betriebsaufwand							
38	50-66	Sächlicher Verwaltungs- und Betriebsaufwand (ohne Gruppen 67 und 68)	4.139	4.729	3.758	3.752	3.755
39	670-678	Erstattungen von Ausgaben des Verwaltungshaushalts	93	212	204	204	204
40	679	Innere Verrechnungen	205	162	157	157	157
41	68	Kalkulatorische Kosten	635	680	680	680	680
69	69	Aufgabenbezogene Leistungsbeteiligung	0	0	0	0	0
42	5/6	Sächlicher Verwaltungs- und Betriebsaufwand zusammen (Hauptgruppe 5/6)	5.072	5.783	4.799	4.793	4.796

Zuweisungen und Zuschüsse (nicht für Investitionen)							
43	70	Zuschüsse für laufende Zwecke an soziale oder ähnliche Einrichtungen	5.435	5.181	5.339	5.340	5.340
71,72 Zuweisungen und sonst. Zuschüsse für lfd. Zwecke, Schuldendiensthilfen							
44	710,720	an Bund, LAF, ERP-Sondervermögen	0	0	0	0	0
45	711,721	an Land	11	11	10	10	10
46	712,713,722,723	an Gemeinden und Gemeindeverbände, an Zweckverbände und dgl.	680	650	650	650	650
47	715,716,725,726	an kommunale und sonstige öffentliche Sonderrechnungen	0	0	0	0	0
48	714,717,718,724,727,728	an sonstige Bereiche	3	3	2	2	2
49	73-78	Leistungen der Sozialhilfe u.ä.	1	1	1	1	1
50	7	Zuweisungen und Zuschüsse zusammen (Hauptgruppe 7)	6.130	5.846	6.002	6.003	6.003

Sonstige Finanzausgaben							
51	80	Zinsausgaben	340	310	295	270	270
52	81	Gewerbesteuerumlage	-160	390	408	434	460
53	82,83	Allgemeine Zuweisungen und Umlagen	6.947	10.268	6.500	7.000	7.200
54	84,85	Weitere Finanzausgaben, Deckungsreserve	75	75	115	115	115
55	86	Zuführung zum Vermögenshaushalt	993	0	2.496	2.441	2.889
56	8	Sonstige Finanzausgaben zusammen (Hauptgruppe 8)	8.195	11.043	9.814	10.260	10.934

Einnahmen und Ausgaben nach Arten

lfd. Nr.	Gruppierungs-Nr.	Einnahme- bzw. Ausgabeart	lfd. Haushaltsjahr 2021	Planjahr 2022	1.	2.	3.
					Folgejahr		
					2023	2024	2025
1	2	3	4	5	6	7	8
- 1000 EUR -							
57	4-8	Ausgaben des Verwaltungshaushalts zusammen (Hauptgruppen 4-8)	24.954	28.533	26.492	27.046	27.838
=====							
Ausgaben des Vermögenshaushalts							
=====							
	92,98	Gewährung von Darlehen, Zuweisungen und Zuschüsse für Investitionen					
58	920,980	an Bund, LAF, ERP-Sondervermögen	0	0	0	0	0
59	921,981	an Land	0	0	0	0	0
60	922,982,923,983	an Gemeinden und Gemeindeverbänden, an Zweckverbände und dgl.	3	3	0	0	0
61	924-928,984-988	an sonstige Bereiche	299	216	39	106	6
62	930	Vermögenserwerb Erwerb von Beteiligungen, Kapitaleinlagen	0	0	0	0	0
63	932	Erwerb von Grundstücken	3.117	3.405	105	105	105
64	935	Erwerb von beweglichen Sachen des Anlagevermögens	1.843	1.229	302	160	160
65	94,95,96	Baumaßnahmen	12.078	6.961	2.973	3.557	7.893
64	934	Erwerb von immateriellen Vermögensgegenständen	150	215	8	8	8
66	92-96,98	Investitionen und Investitionsförderungsmaßnahmen Gesamt	17.490	12.029	3.427	3.936	8.172
67	90	Zuführungen zum Verwaltungshaushalt	0	4.343	0	0	0
68	91	Zuführungen an Rücklagen	0	0	674	627	0
69	970	Tilgung von Krediten, Rückzahlung von inneren Darlehen	0	0	0	0	0
		an Bund, LAF, ERP-Sondervermögen					
70	971	an Land	0	0	0	0	0
71	972, 973	an Gemeinden und Gemeindeverbänden, an Zweckverbänden und dgl.	0	0	0	0	0
72	974-978	an sonstigen öffentlichen Bereich und Kreditmarkt	615	640	1.160	1.180	1.379
73	979	Rückzahlung von inneren Darlehen	0	0	0	0	0
74	992	Deckung von Fehlbeträgen (Soll-Fehlbeträgen)	0	0	0	0	0
75	990,991	Übrige Ausgaben des Vermögenshaushalts	10	5	1	1	1
76	90,91,97,99	Sonstige Ausgaben des	625	4.988	1.835	1.808	1.380

Einnahmen und Ausgaben nach Arten

lfd. Nr.	Gruppierungs-Nr.	Einnahme- bzw. Ausgabeart	lfd. Haus- haltsjahr 2021	Planjahr 2022	1.	2.	3.
					Folgejahr		
					2023	2024	2025
1	2	3	4	5	6	7	8
- 1000 EUR -							
		Vermögenshaushalts zusammen					

77	9	Ausgaben des Vermögenshaushalts zusammen (Hauptgruppe 9)	18.115	17.017	5.262	5.744	9.552
		=====					
78	4-9	Summe der Ausgaben (Hauptgruppen 4-9)	43.069	45.550	31.754	32.790	37.390
		=====					

*** Ende der Liste "Einnahmen und Ausgaben nach Arten" ***

Gemeinde

1 Gemeinde Kissing

lfd. Nr.	Gliederungs-Nr.	Aufgabenbereiche - 1000 EUR -	2021	2022	2023	2024	2025
			1	2	3	4	5
01	00-08	Allgemeine Verwaltung	564	495	48	39	39
02	10-16	Öffentliche Sicherheit und Ordnung	154	611	42	42	42
		Schulen					
03	21	Grund- und Hauptschulen	2.873	1.373	1.089	3.094	7.510
04	22	Realschulen	0	0	0	0	0
05	23	Gymnasien, Kollegs (ohne berufliche Gymnasien)	0	0	0	0	0
06	24-26	Berufsbildende Schulen	0	0	0	0	0
07	27	Förderschulen	0	0	0	0	0
08	28	Gesamtschulen, Schulzentren	0	0	0	0	0
09	20,29	Übriges	1	1	0	0	0
10	2	Epl. 2 zusammen	2.874	1.374	1.089	3.094	7.510
		Wissenschaft, Forschung, Kulturpflege					
11	31	Wissenschaft, Forschung	0	0	0	0	0
12	35	Volksbildung	156	118	20	20	20
13	30,32-34,36,37	Übriges	290	168	15	10	10
14	3	Epl. 3 zusammen	446	286	35	30	30
		Soziale Sicherung					
15	43,46	Einrichtungen der Sozialhilfe, Kriegsopferfürsorge und Jugendhilfe	7.816	3.712	9	9	9
16	40,47	Übriges	0	0	0	0	0
17	4	Epl. 4 zusammen	7.816	3.712	9	9	9
		Gesundheit, Sport, Erholung					
18	51	Krankenhäuser	0	0	0	0	0
19	50,54	Sonstige Einrichtungen des Gesundheitswesens	0	0	0	0	0
20	55,56,57	Sport, Badeanstalten	754	726	26	26	26
21	58,59	Übriges	30	71	0	0	0
22	5	Epl. 5 zusammen	784	797	26	26	26

Gemeinde

1 Gemeinde Kissing

lfd. Nr.	Gliederungs-Nr.	Aufgabenbereiche - 1000 EUR -	2021	2022	2023	2024	2025
			1	2	3	4	5
		Bau- und Wohnungswesen, Verkehr					
23	63-66	Straßen	705	1.121	790	80	80
24	60,61,62,67-69	Übriges	1.330	649	159	151	51
25	6	Epl. 6 zusammen	2.035	1.770	949	231	131
		Öffentliche Einrichtungen, Wirtschaftsförderung					
26	70	Abwasserbeseitigung	786	682	502	77	77
27	72	Abfallbeseitigung	6	154	0	0	0
28	73-79	Übriges	841	938	122	53	53
29	7	Epl. 7 zusammen	1.633	1.774	624	130	130
		Wirtschaftliche Unternehmen, allg. Grund- und Sondernvermögen					
30	80-87	Wirtschaftliche Unternehmen	764	655	505	235	155
31	88,89	Allgemeines Grund- und Sondernvermögen	420	555	100	100	100
32	8	Epl. 8 zusammen	1.184	1.210	605	335	255
33	0-8	Investitionen und Investitionsförderungsmaßnahmen insgesamt	17.490	12.029	3.427	3.936	8.172

Gemeinde 1 Gemeinde Kissing
 Einzelplan 0 Allgemeine Verwaltung
 Abschnitt 00 Gemeinde-, Kreis-, Bezirksorgane
 U-Abschnitt 00000 Gemeindeorgane

Haushaltsstelle		lfd. Haus- haltsjahr	Planjahr	1.	2.	3.
Nr.	Bezeichnung	2021	2022	Folgejahr		
				2023	2024	2025
1	2	3	4	5	6	7
		- EUR -				
	Einnahmen	0	0	0	0	0
	Ausgaben					
.9350	Erwerb von beweglichen Sachen des Anlagevermögens <i>Amtskette</i> <i>Sonstiges</i> <i>10.000 Wahl-Plakatwände - 2023</i>	2.000	5.000	10.000	1.000	1.000
	Ausgaben	2.000	5.000	10.000	1.000	1.000
	UAB 00000 Zu-/Überschuss	-2.000	-5.000	-10.000	-1.000	-1.000
	Einnahmen	0	0	0	0	0
	Ausgaben	2.000	5.000	10.000	1.000	1.000
	AB 00 Zu-/Überschuss	-2.000	-5.000	-10.000	-1.000	-1.000

Gemeinde 1 Gemeinde Kissing
 Einzelplan 0 Allgemeine Verwaltung
 Abschnitt 02 Hauptverwaltung
 U-Abschnitt 02000 Hauptverwaltung

Haushaltsstelle		lfd. Haus- haltsjahr	Planjahr	1.	2.	3.
Nr.	Bezeichnung	2021	2022	Folgejahr		
				2023	2024	2025
1	2	3	4	5	6	7
		- EUR -				
	Einnahmen	0	0	0	0	0
	Ausgaben					
.9350	Erwerb V.beweglichen Sachen des Anlagevermögens	1.000	1.000	1.000	1.000	1.000
	Ausgaben	1.000	1.000	1.000	1.000	1.000
	UAB 02000 Zu-/Überschuss	-1.000	-1.000	-1.000	-1.000	-1.000
	Einnahmen	0	0	0	0	0
	Ausgaben	1.000	1.000	1.000	1.000	1.000
	AB 02 Zu-/Überschuss	-1.000	-1.000	-1.000	-1.000	-1.000

Gemeinde 1 Gemeinde Kissing
 Einzelplan 0 Allgemeine Verwaltung
 Abschnitt 03 Finanzverwaltung
 U-Abschnitt 03000 Finanzverwaltung

Haushaltsstelle		lfd. Haus- haltsjahr	Planjahr	1.	2.	3.
Nr.	Bezeichnung	2021	2022	Folgejahr		
				2023	2024	2025
1	2	3	4	5	6	7
		- EUR -				
	Einnahmen	0	0	0	0	0
	Ausgaben					
.9350	Erwerb V.Bewegl.Sachen des Anlagevermögens <i>Büromöbel Kämmerei</i>	6.000	1.000	1.000	1.000	1.000
	Ausgaben	6.000	1.000	1.000	1.000	1.000
	UAB 03000 Zu-/Überschuss	-6.000	-1.000	-1.000	-1.000	-1.000
	Einnahmen	0	0	0	0	0
	Ausgaben	6.000	1.000	1.000	1.000	1.000
	AB 03 Zu-/Überschuss	-6.000	-1.000	-1.000	-1.000	-1.000

Gemeinde 1 Gemeinde Kissing
 Einzelplan 0 Allgemeine Verwaltung
 Abschnitt 05 Besondere Dienststellen der allgemeinen Verwaltung
 U-Abschnitt 05000 Standesamt

Haushaltsstelle		lfd. Haus- haltsjahr	Planjahr	1.	2.	3.
Nr.	Bezeichnung	2021	2022	Folgejahr		
				2023	2024	2025
1	2	3	4	5	6	7
		- EUR -				
	Einnahmen	0	0	0	0	0
	Ausgaben					
.9350	Erwerb von beweglichen Sachen des Anlagevermögens	1.000	1.000	1.000	1.000	1.000
	Ausgaben	1.000	1.000	1.000	1.000	1.000
	UAB 05000 Zu-/Überschuss	-1.000	-1.000	-1.000	-1.000	-1.000
	Einnahmen	0	0	0	0	0
	Ausgaben	1.000	1.000	1.000	1.000	1.000
	AB 05 Zu-/Überschuss	-1.000	-1.000	-1.000	-1.000	-1.000

Gemeinde 1 Gemeinde Kissing
 Einzelplan 0 Allgemeine Verwaltung
 Abschnitt 06 Einrichtungen für die gesamte Verwaltung
 U-Abschnitt 06000 Einrichtungen für die gesamte Verwaltung

Haushaltsstelle		lfd. Haus- haltsjahr	Planjahr	1.	2.	3.
Nr.	Bezeichnung			Folgejahr		
				2021	2022	2023
1	2	3	4	5	6	7
		- EUR -				
	Einnahmen					
.3450	Einnahmen aus d.Veräusserung <i>Verkauf/Versteigerung von z. B. Bildern, Kunst usw.</i>	0	0	0	0	0
.3680	Investitionszuschüsse von übrigen Bereichen	3.000	0	0	0	0
	Einnahmen	3.000	0	0	0	0
	Ausgaben					
.9340	Erwerb von immateriellen Vermögens- gegenständen des Anlagevermögens <i>101.000 Software 35.000 Website 4.000 Zeiterfassung (Schlussrechnung)</i>	80.000	140.000	5.000	5.000	5.000
.9350	Erwerb V.beweglichen Sachen des Anlagevermögens <i>82.000 EDV - Hardware 10.000 Möbel/Ausstattung neue Pforte 5.000 Empfang/Pforte, digit. Anzeige 2.000 Sonstiges</i>	203.000	99.000	20.000	20.000	20.000
.9357	Erwerb von beweglichen Sachen Fahrzeugbeschaffung	0	0	0	0	0
.9400	Hochbaumaßnahmen <i>25.000 Bodenbeläge 10.000 Außentreppe (Türe) 35.000 Fassade (inkl. Gerüst) 15.000 Pforte 4.000 Brandschutztüren 28.000 Attikaverblechung 10.000 Garagen-Sanierung 100.000 Solaranlage 2.000 Feuerbeschau 2.000 Flucht-u. Rettungspläne 2.000 Energieberatung 10.000 Sprechanlage 4.000 Trennwände Keller (ehem. Archiv) ----- 247.000</i>	270.000	247.000	10.000	10.000	10.000
.9500	Tiefbaumaßnahmen <i>Parkplatz</i>	1.000	1.000	0	0	0

Gemeinde 1 Gemeinde Kissing
 Einzelplan 0 Allgemeine Verwaltung
 Abschnitt 06 Einrichtungen für die gesamte Verwaltung
 U-Abschnitt 06000 Einrichtungen für die gesamte Verwaltung

Haushaltsstelle		lfd. Haus- haltsjahr	Planjahr	1.	2.	3.
Nr.	Bezeichnung	2021	2022	Folgejahr		
				2023	2024	2025
1	2	3	4	5	6	7
		- EUR -				
	Ausgaben	554.000	487.000	35.000	35.000	35.000
	UAB 06000 Zu-/Überschuss	-551.000	-487.000	-35.000	-35.000	-35.000

Gemeinde 1 Gemeinde Kissing
 Einzelplan 0 Allgemeine Verwaltung
 Abschnitt 06 Einrichtungen für die gesamte Verwaltung
 U-Abschnitt 06003 Sitzungssaal

Haushaltsstelle		lfd. Haus- haltsjahr	Planjahr	1.	2.	3.
Nr.	Bezeichnung	2021	2022	Folgejahr		
				2023	2024	2025
1	2	3	4	5	6	7
		- EUR -				
	Einnahmen					
	Einnahmen	0	0	0	0	0
	Ausgaben					
.9350	Erwerb von bewegl. Sachen	0	---			
	Geraete, Maschinen usw.					
.9400	Hochbaumassnahmen	0	---			
	einschliesslich Nebenkosten (Rathaus)					
	Ausgaben	0	0	0	0	0
	UAB 06003 Zu-/Überschuss	0	0	0	0	0
	Einnahmen	3.000	0	0	0	0
	Ausgaben	554.000	487.000	35.000	35.000	35.000
	AB 06 Zu-/Überschuss	-551.000	-487.000	-35.000	-35.000	-35.000
	Einnahmen	3.000	0	0	0	0
	Ausgaben	564.000	495.000	48.000	39.000	39.000
	EP 0 Zu-/Überschuss	-561.000	-495.000	-48.000	-39.000	-39.000

Gemeinde 1 Gemeinde Kissing
 Einzelplan 1 Öffentliche Sicherheit und Ordnung
 Abschnitt 11 Öffentliche Ordnung
 U-Abschnitt 11000 Öffentliche Ordnung/Ewo

Haushaltsstelle		lfd. Haus- haltsjahr	Planjahr	1.	2.	3.
Nr.	Bezeichnung	2021	2022	Folgejahr		
				2023	2024	2025
1	2	3	4	5	6	7
		- EUR -				
	Einnahmen	0	0	0	0	0
	Ausgaben					
.9340	Erwerb von immateriellen Vermögens- gegenständen des Anlagevermögens <i>Software</i> <i>15.000 MESO VOIS</i> <i>8.000 GESO VOIS</i>	19.000	23.000	0	0	0
.9350	Erwerb von bewegl.Sachen des Anlagevermögens	1.000	1.000	1.000	1.000	1.000
	Ausgaben	20.000	24.000	1.000	1.000	1.000
	UAB 11000 Zu-/Überschuss	-20.000	-24.000	-1.000	-1.000	-1.000
	Einnahmen	0	0	0	0	0
	Ausgaben	20.000	24.000	1.000	1.000	1.000
	AB 11 Zu-/Überschuss	-20.000	-24.000	-1.000	-1.000	-1.000

Gemeinde 1 Gemeinde Kissing
 Einzelplan 1 Öffentliche Sicherheit und Ordnung
 Abschnitt 13 Brandschutz
 U-Abschnitt 13000 Brandschutz

Haushaltsstelle		lfd. Haus- haltsjahr	Planjahr	1.	2.	3.
Nr.	Bezeichnung			Folgejahr		
				2021	2022	2023
1	2	3	4	5	6	7
		- EUR -				
.3450	Einnahmen aus der Veräußerung von beweglichen Sachen (z.B. Fahrzeugen)	0	0	5.000	5.000	5.000
.3610	Zuweisungen u.Zuschüsse für Investitionen vom Land	0	50.000	0	0	0
.3620	Endgeräte Digitalfunk BOS Zuweisungen u.Zuschuesse für Investitionen v.Gemeinden u.Gv	0	10.000	0	0	0
	Einnahmen	0	60.000	5.000	5.000	5.000
	Ausgaben					
.9350	Erwerb von beweglichen Sachen des Anlagevermögens versch. Ausrüstungsgegenstände 40.000 Beladung Drehleiter 74.000 Endgeräte Digitalfunk BOS	40.000	202.000	20.000	20.000	20.000
.9357	Erwerb von beweglichen Sachen des Anlagevermögens, Fahrzeuge Drehleiter mobile Notstromversorgung	22.000	155.000	10.000	10.000	10.000
.9400	Hochbaumassnahmen einschliesslich Nebenkosten Umbau/Sanierung (Bad, Dach, Fenster/Gaube) Fassade Malerarbeiten innen 2.000 Energieberatung	50.000	50.000	10.000	10.000	10.000
.9500	Tiefbaumaßnahmen einschl Nebenkosten Ölabscheider	20.000	20.000	0	0	0
	Ausgaben	132.000	427.000	40.000	40.000	40.000
	UAB 13000 Zu-/Überschuss	-132.000	-367.000	-35.000	-35.000	-35.000
	Einnahmen	0	60.000	5.000	5.000	5.000
	Ausgaben	132.000	427.000	40.000	40.000	40.000
	AB 13 Zu-/Überschuss	-132.000	-367.000	-35.000	-35.000	-35.000

Gemeinde 1 Gemeinde Kissing
 Einzelplan 1 Öffentliche Sicherheit und Ordnung
 Abschnitt 14 Katastrophenschutz, Zivilschutz
 U-Abschnitt 14000 Katastrophen- und Zivilschutz

Haushaltsstelle		lfd. Haus- haltsjahr	Planjahr	1.	2.	3.
Nr.	Bezeichnung	2021	2022	Folgejahr		
				2023	2024	2025
1	2	3	4	5	6	7
		- EUR -				
	Einnahmen					
.3600	Zuweisungen u. Zuschüsse für	0	158.000	0	0	0
	Investitionen vom Bund					
	Zuschuss Sonderförderprogramm "Sirenen"					
	Einnahmen	0	158.000	0	0	0
	Ausgaben					
.9350	Erwerb von beweglichen Sachen	0	0	0	0	0
	d. Anlagevermögens (Geräte, Maschinen, F					
.9400	Hochbaumaßnahmen	---	120.000	0	0	0
	Sonderförderprogramm "Sirenen"					
.9500	Tiefbaumaßnahmen	---	38.000	0	0	0
	Sonderförderprogramm "Sirenen"					
	Ausgaben	0	158.000	0	0	0
	UAB 14000 Zu-/Überschuss	0	0	0	0	0
	Einnahmen	0	158.000	0	0	0
	Ausgaben	0	158.000	0	0	0
	AB 14 Zu-/Überschuss	0	0	0	0	0

Gemeinde 1 Gemeinde Kissing
 Einzelplan 1 Öffentliche Sicherheit und Ordnung
 Abschnitt 16 Rettungsdienst
 U-Abschnitt 16000 Rettungsdienst

Haushaltsstelle		lfd. Haus- haltsjahr	Planjahr	1.	2.	3.
Nr.	Bezeichnung	2021	2022	Folgejahr		
				2023	2024	2025
1	2	3	4	5	6	7
		- EUR -				
	Einnahmen					
.3680	Investitionszuschüsse von übrigen Bereichen - Spenden	0	0	0	0	0
	Einnahmen	0	0	0	0	0
	Ausgaben					
.9350	Erwerb von beweglichen Sachen des Anlagevermögens	0	0	0	0	0
.9870	Zuweisungen u. Zuschüsse für Investitionen	2.000	2.000	1.000	1.000	1.000
	<i>Investitionszuschüsse z. B. an BRK, DLRG usw.</i>					
	Ausgaben	2.000	2.000	1.000	1.000	1.000
	UAB 16000 Zu-/Überschuss	-2.000	-2.000	-1.000	-1.000	-1.000
	Einnahmen	0	0	0	0	0
	Ausgaben	2.000	2.000	1.000	1.000	1.000
	AB 16 Zu-/Überschuss	-2.000	-2.000	-1.000	-1.000	-1.000
	Einnahmen	0	218.000	5.000	5.000	5.000
	Ausgaben	154.000	611.000	42.000	42.000	42.000
	EP 1 Zu-/Überschuss	-154.000	-393.000	-37.000	-37.000	-37.000

Gemeinde 1 Gemeinde Kissing
 Einzelplan 2 Schulen
 Abschnitt 20 Schulverwaltung
 U-Abschnitt 20000 Allgemeine Schulverwaltung Schulgebäude, -sportanl. usw.)

Haushaltsstelle		lfd. Haus- haltsjahr	Planjahr	1.	2.	3.
Nr.	Bezeichnung	2021	2022	Folgejahr		
				2023	2024	2025
1	2	3	4	5	6	7
		- EUR -				
	Einnahmen					
.3610	Zuweisungen und Zuschüsse	0	---			
	Einnahmen	0	0	0	0	0
	Ausgaben					
.9400	Hochbaumaßnahmen einschl. NK	0	---			
.9500	Tiefbaumaßnahmen - Außenanlagen	0	---			
	Ausgaben	0	0	0	0	0
	UAB 20000 Zu-/Überschuss	0	0	0	0	0
	Einnahmen	0	0	0	0	0
	Ausgaben	0	0	0	0	0
	AB 20 Zu-/Überschuss	0	0	0	0	0

Gemeinde 1 Gemeinde Kissing
 Einzelplan 2 Schulen
 Abschnitt 21 Grund- und Mittelschulen
 U-Abschnitt 21100 Grundschule

Haushaltsstelle		lfd. Haus- haltsjahr	Planjahr	1.	2.	3.
Nr.	Bezeichnung			Folgejahr		
				2021	2022	2023
1	2	3	4	5	6	7
		- EUR -				
	Einnahmen					
.3610	Zuweisungen und Zuschüsse für Investitionen vom Land <i>DigitalPakt Schule - Teilausz.</i> <i>FAG-Förderung GS-Neubau ab 2023</i>	135.000	50.000	500.000	1.500.000	3.700.000
.3670	Spenden für Investitionen von Privat	0	0	0	0	0
.3680	Investitionszuschüsse von übrigen Bereichen, z. B. Spenden v. Privaten	0	0	0	0	0
	Einnahmen	135.000	50.000	500.000	1.500.000	3.700.000
	Ausgaben					
.9340	Erwerb von immateriellen Vermögens- gegenständen des Anlagevermögens <i>Software - Mobile Device Management</i>	3.000	5.000	0	0	0
.9350	Erwerb von beweglichen Sachen d. Anlagevermögens (Geräte, Maschinen, A <i>Möbel:</i> <i>- Schränke "JaS"-Büro</i> <i>- Ausstattung f. 2 Klassenzimmer</i> <i>- alter Seminarraum (kleine Teeküche,</i> <i>Couch, Regal, Besprechungstisch)</i>	212.000	55.000	10.000	10.000	10.000
.9351	EDV <i>DigitalPakt</i>	0	60.000	0	0	0
.9352	Arbeitsgeräte und Maschinen	2.000	2.000	0	0	0
.9400	Hochbaumaßnahmen <i>Interimsbau: 215.000 Schlussrechn. Modulbau</i> <i>20.000 Erweiterung Schließanlage</i> <i>15.000 Ertüchtigung Sonnenschutzsteuerung</i> <i>30.000 Treppenturm</i> <i>10.000 Ertüchtigung Brandschutztüren</i>	1.350.000	290.000	0	0	0
.9410	Hochbau - Neubau <i>Architektenwettbewerb</i> <i>Honorar VgV-Verfahren</i> <i>Planerhonorare</i>	250.000	340.000	1.000.000	3.068.000	7.484.000
.9500	Tiefbaumaßnahmen <i>42.000 Interimsbau - Schlussrechnung</i> <i>5.000 2. Hausanschl.Internet/Erweiterung</i> <i>(KOAX)</i>	90.000	47.000	0	0	0
.9510	Tiefbau Neubau	0	0	0	0	0

Gemeinde 1 Gemeinde Kissing
 Einzelplan 2 Schulen
 Abschnitt 21 Grund- und Mittelschulen
 U-Abschnitt 21100 Grundschule

Haushaltsstelle		lfd. Haus- haltsjahr	Planjahr	1.	2.	3.
Nr.	Bezeichnung	2021	2022	Folgejahr		
				2023	2024	2025
1	2	3	4	5	6	7
		- EUR -				
	Ausgaben	1.907.000	799.000	1.010.000	3.078.000	7.494.000
	UAB 21100 Zu-/Überschuss	-1.772.000	-749.000	-510.000	-1.578.000	-3.794.000

Gemeinde 1 Gemeinde Kissing
 Einzelplan 2 Schulen
 Abschnitt 21 Grund- und Mittelschulen
 U-Abschnitt 21101 Freitags-/Ferienbetreuung

Haushaltsstelle		lfd. Haus- haltsjahr	Planjahr	1.	2.	3.
Nr.	Bezeichnung	2021	2022	Folgejahr		
				2023	2024	2025
1	2	3	4	5	6	7
		- EUR -				
	Einnahmen					
.3610	Investitionszuweisungen vom Land	0	0	0	0	0
.3670		0	0	0	0	0
	Spenden für Investitionen von Privat					
.3680	Investitionszuschüsse von übrigen	0	0	0	0	0
	Bereichen, z. B. Spenden v. Privaten					
	Einnahmen	0	0	0	0	0
	Ausgaben					
.9350		0	0	0	0	0
	Erwerb von bewegl. Sachen des Anlageverm					
.9400	Hochbaumaßnahmen	0	0	0	0	0
.9500	Tiefbaumaßnahmen	0	0	0	0	0
	Ausgaben	0	0	0	0	0
	UAB 21101 Zu-/Überschuss	0	0	0	0	0

Gemeinde 1 Gemeinde Kissing
 Einzelplan 2 Schulen
 Abschnitt 21 Grund- und Mittelschulen
 U-Abschnitt 21102 GS - geb. Ganztagesklassen/Ganztagesbetreuung

Haushaltsstelle		lfd. Haus- haltsjahr	Planjahr	1.	2.	3.
Nr.	Bezeichnung	2021	2022	Folgejahr		
				2023	2024	2025
1	2	3	4	5	6	7
		- EUR -				
	Einnahmen					
.3610	Investitionszuweisungen vom Land	0	0	0	0	0
.3670	Investitionszuschüsse von Privaten	0	0	0	0	0
	Einnahmen	0	0	0	0	0
	Ausgaben					
.9350	Erwerb von beweglichen Sachen des Anlagevermögens	5.000	2.000	1.000	1.000	1.000
.9400	Hochbaumaßnahmen	0	0	0	0	0
.9500	Tiefbaumaßnahmen	0	0	0	0	0
	Ausgaben	5.000	2.000	1.000	1.000	1.000
	UAB 21102 Zu-/Überschuss	-5.000	-2.000	-1.000	-1.000	-1.000

Gemeinde 1 Gemeinde Kissing
 Einzelplan 2 Schulen
 Abschnitt 21 Grund- und Mittelschulen
 U-Abschnitt 21300 Mittelschule (Hauptschule)

Haushaltsstelle		lfd. Haus- haltsjahr	Planjahr	1.	2.	3.
Nr.	Bezeichnung	2021	2022	Folgejahr		
				2023	2024	2025
1	2	3	4	5	6	7
		- EUR -				
	Einnahmen					
.3610	Zuweisungen und Zuschüsse für Investitionen vom Land - 40.000 Aufzug/Eingang (Teilausz.) - 165.000 Innenhof - 50.000 DigitalPakt Schule (Teilausz.) - 50.000 Zuschuss Glasfaseranschl. - 2023	546.000	255.000	50.000	0	0
.3670	Investitionszuschüsse von Privaten	0	0	0	0	0
.3680	Investitionszuschüsse von übrigen Bereichen, z. B. Spenden v. Privaten	0	0	0	0	0
	Einnahmen	546.000	255.000	50.000	0	0
	Ausgaben					
.9340	Erwerb von immateriellen Vermögens- gegenständen des Anlagevermögens Software	5.000	5.000	3.000	3.000	3.000
.9350	Erwerb von beweglichen Sachen d.Anlagevermögens (Geraete, Maschinen,F Möbel, Ausstattung: 2.000 Tafeln 5.000 Pulte u. Stühle Lehrkräfte 10.000 Tische u. Stühle Schüler 28.000 Physiksaal	42.000	45.000	2.000	2.000	2.000
.9351	EDV 120.000 DigitalPakt 63.000 Glasfaseranschluss - 2023	210.000	120.000	63.000	0	0
.9400	Hochbaumaßnahmen 2.000 Bl. IV Aufzug 20.000 Bl. IV Erst. Brandschutzkonzept 120.000 Bl. IV Brandschutztüren 10.000 Wärmemengenzähler 15.000 Bl. IV Boden-Versiegelung, 2. OG 70.000 Bl. IV Sonnenschutz Ostseite 40.000 Akustikdecke Gymnastikraum 20.000 Erweiterung Schließanlage 10.000 Fahrradunterstand	423.000	307.000	10.000	10.000	10.000
.9500	Tiefbaumaßnahmen - Außenanlagen	165.000	0	0	0	0

Gemeinde 1 Gemeinde Kissing
 Einzelplan 2 Schulen
 Abschnitt 21 Grund- und Mittelschulen
 U-Abschnitt 21300 Mittelschule (Hauptschule)

Haushaltsstelle		lfd. Haus- haltsjahr	Planjahr	1.	2.	3.
Nr.	Bezeichnung	2021	2022	Folgejahr		
				2023	2024	2025
1	2	3	4	5	6	7
		- EUR -				
	Ausgaben	845.000	477.000	78.000	15.000	15.000
	UAB 21300 Zu-/Überschuss	-299.000	-222.000	-28.000	-15.000	-15.000

Gemeinde 1 Gemeinde Kissing
 Einzelplan 2 Schulen
 Abschnitt 21 Grund- und Mittelschulen
 U-Abschnitt 21302 Ganztagesklassen-MS

Haushaltsstelle		lfd. Haus- haltsjahr	Planjahr	1.	2.	3.
Nr.	Bezeichnung	2021	2022	Folgejahr		
				2023	2024	2025
1	2	3	4	5	6	7
		- EUR -				
	Einnahmen					
	Einnahmen	0	0	0	0	0
	Ausgaben					
.9350	Erwerb von beweglichen Sachen des Anlagevermögens	2.000	1.000	0	0	0
.9351	EDV	0	2.000	0	0	0
	Ausgaben	2.000	3.000	0	0	0
	UAB 21302 Zu-/Überschuss	-2.000	-3.000	0	0	0

Gemeinde 1 Gemeinde Kissing
 Einzelplan 2 Schulen
 Abschnitt 21 Grund- und Mittelschulen
 U-Abschnitt 21500 Mehrzweckhalle

Haushaltsstelle		lfd. Haus- haltsjahr	Planjahr	1.	2.	3.
Nr.	Bezeichnung	2021	2022	Folgejahr		
				2023	2024	2025
1	2	3	4	5	6	7
		- EUR -				
	Einnahmen					
.3610	Investitionszuweisungen vom Land (Zuschuss für Sanierung MZH)	---	---			
	Einnahmen	0	0	0	0	0
	Ausgaben					
.9350	Erwerb von beweglichen Sachen des Anlagevermögens	5.000	5.000	0	0	0
.9400	Hochbaumaßnahmen <i>Sanierung Duschen</i> <i>Prallschutzwände</i>	80.000	80.000	0	0	0
.9500	Tiefbaumaßnahmen - Außenanlagen	0	0	0	0	0
	Ausgaben	85.000	85.000	0	0	0
	UAB 21500 Zu-/Überschuss	-85.000	-85.000	0	0	0

Gemeinde 1 Gemeinde Kissing
 Einzelplan 2 Schulen
 Abschnitt 21 Grund- und Mittelschulen
 U-Abschnitt 21501 Mensa

Haushaltsstelle		lfd. Haus- haltsjahr	Planjahr	1.	2.	3.
Nr.	Bezeichnung	2021	2022	Folgejahr		
				2023	2024	2025
1	2	3	4	5	6	7
		- EUR -				
	Einnahmen					
.3610	Investitionszuweisungen vom Land	0	0	0	0	0
	Einnahmen	0	0	0	0	0
	Ausgaben					
.9350	Erwerb von beweglichen Sachen des Anlagevermögens	7.000	2.000	0	0	0
.9400	Hochbaumaßnahmen <i>Malerarbeiten</i>	22.000	5.000	0	0	0
.9500	Tiefbaumaßnahmen	0	0	0	0	0
	Ausgaben	29.000	7.000	0	0	0
	UAB 21501 Zu-/Überschuss	-29.000	-7.000	0	0	0
	Einnahmen	681.000	305.000	550.000	1.500.000	3.700.000
	Ausgaben	2.873.000	1.373.000	1.089.000	3.094.000	7.510.000
	AB 21 Zu-/Überschuss	-2.192.000	-1.068.000	-539.000	-1.594.000	-3.810.000

Gemeinde 1 Gemeinde Kissing
 Einzelplan 2 Schulen
 Abschnitt 29 Übrige schulische Aufgaben
 U-Abschnitt 29500 Sonstige schulische Aufgaben

Haushaltsstelle		lfd. Haus- haltsjahr	Planjahr	1.	2.	3.
Nr.	Bezeichnung			Folgejahr		
		2021	2022	2023	2024	2025
1	2	3	4	5	6	7
.9820	Einnahmen	- EUR -				
	Einnahmen	0	0	0	0	0
	Ausgaben					
	Zuweisungen und Zuschüsse für	1.000	1.000	0	0	0
	Investitionen an Kommunen (Stadt Friedbe					
	Verkehrsübungsplatz FDB					
	Ausgaben	1.000	1.000	0	0	0
	UAB 29500 Zu-/Überschuss	-1.000	-1.000	0	0	0
	Einnahmen	0	0	0	0	0
	Ausgaben	1.000	1.000	0	0	0
	AB 29 Zu-/Überschuss	-1.000	-1.000	0	0	0
	Einnahmen	681.000	305.000	550.000	1.500.000	3.700.000
Ausgaben	2.874.000	1.374.000	1.089.000	3.094.000	7.510.000	
EP 2 Zu-/Überschuss	-2.193.000	-1.069.000	-539.000	-1.594.000	-3.810.000	

Gemeinde 1 Gemeinde Kissing
 Einzelplan 3 Wissensch., Forschung, Kultur
 Abschnitt 32 Museen, Sammlungen, Ausstellungen
 U-Abschnitt 32100 Nichtwissensch. Museen, Sammlungen, Ausstellungen

Haushaltsstelle		lfd. Haus- haltsjahr	Planjahr	1.	2.	3.
Nr.	Bezeichnung			Folgejahr		
		2021	2022	2023	2024	2025
1	2	3	4	5	6	7
		- EUR -				
.3680	Einnahmen					
	Investitionszuschüsse von übrigen Bereichen - Spenden	38.000	38.000	0	0	0
	<i>Zuschüsse f. "Schlacht auf dem Lechfeld":</i>					
	<i>11.000 EVA</i>					
	<i>27.000 LEADER</i>					
	Einnahmen	38.000	38.000	0	0	0
.9350	Ausgaben					
	Erwerb von beweglichen Sachen d.Anlagevermögens	2.000	2.000	0	0	0
.9400	<i>Erwerb 1. Preis (KuFöPreis)</i>					
	Hochbaumaßnahmen	0	40.000	0	0	0
.9500	<i>Geschichtspfad "Schlacht auf dem Lechfeld"</i>					
	Tiefbaumaßnahmen	---	14.000	0	0	0
.9870	<i>Geschichtspfad "Schlacht auf dem Lechfeld"</i>					
	Zuweisungen/Zuschüsse für Investit. an übrige Bereiche	69.000	15.000	0	0	0
	<i>15.000 Hiasl-Museum</i>					
	Ausgaben	71.000	71.000	0	0	0
	UAB 32100 Zu-/Überschuss	-33.000	-33.000	0	0	0
	Einnahmen	38.000	38.000	0	0	0
	Ausgaben	71.000	71.000	0	0	0
	AB 32 Zu-/Überschuss	-33.000	-33.000	0	0	0

Gemeinde 1 Gemeinde Kissing
 Einzelplan 3 Wissensch., Forschung, Kultur
 Abschnitt 33 Theater und Musikpflege
 U-Abschnitt 33200 Musikpflege

Haushaltsstelle		lfd. Haus- haltsjahr	Planjahr	1.	2.	3.
Nr.	Bezeichnung			Folgejahr		
		2021	2022	2023	2024	2025
1	2	3	4	5	6	7
	Einnahmen	- EUR -				
	Einnahmen	0	0	0	0	0
	Ausgaben					
	.9350 Erwerb von beweglichen Sachen des Anlagevermögens	0	0	0	0	0
	.9870 Investitionszuschüsse	2.000	2.000	0	0	0
	Jugendblasorchester					
	Musikkapelle					
	Ausgaben	2.000	2.000	0	0	0
	UAB 33200 Zu-/Überschuss	-2.000	-2.000	0	0	0

Gemeinde 1 Gemeinde Kissing
 Einzelplan 3 Wissensch., Forschung, Kultur
 Abschnitt 33 Theater und Musikpflege
 U-Abschnitt 33300 Musikschmiede

Haushaltsstelle		lfd. Haus- haltsjahr	Planjahr	1.	2.	3.
Nr.	Bezeichnung	2021	2022	Folgejahr		
				2023	2024	2025
1	2	3	4	5	6	7
		- EUR -				
	Einnahmen					
	Einnahmen	0	0	0	0	0
	Ausgaben					
.9350	Erwerb von beweglichen Sachen	---	---			
	d.Anlagevermögens (Geräte, Instrumente,					
.9870	Zuweisungen und Zuschüsse an	---	---			
	übrige Bereiche (z.B. Vereine)					
	Ausgaben	0	0	0	0	0
	UAB 33300 Zu-/Überschuss	0	0	0	0	0
	Einnahmen	0	0	0	0	0
	Ausgaben	2.000	2.000	0	0	0
	AB 33 Zu-/Überschuss	-2.000	-2.000	0	0	0

Gemeinde 1 Gemeinde Kissing
 Einzelplan 3 Wissensch., Forschung, Kultur
 Abschnitt 34 Heimat- und sonst. Kulturpfl.
 U-Abschnitt 34000 Heimat-/sonstige Kulturpflege

Haushaltsstelle		lfd. Haus- haltsjahr	Planjahr	1.	2.	3.
Nr.	Bezeichnung			Folgejahr		
				2021	2022	2023
1	2	3	4	5	6	7
	<div>Einnahmen</div> <div>Ausgaben</div> <div>.9400Hochbaumaßnahmen</div> <div>.9880Zuweisg./Zuschüsse f. Invest. an übrige Bereiche - Heimatverein Maibaum</div> <div>Ausgaben</div> <div>UAB 34000Zu-/Überschuss</div>	- EUR -				
		0	0	0	0	0
		0	0	0	0	0
		1.000	1.000	0	0	0
		1.000	1.000	0	0	0
		-1.000	-1.000	0	0	0

Gemeinde 1 Gemeinde Kissing
 Einzelplan 3 Wissensch., Forschung, Kultur
 Abschnitt 34 Heimat- und sonst. Kulturpfl.
 U-Abschnitt 34100 Gemeindearchiv

Haushaltsstelle		lfd. Haus- haltsjahr	Planjahr	1.	2.	3.
Nr.	Bezeichnung	2021	2022	Folgejahr		
				2023	2024	2025
1	2	3	4	5	6	7
		- EUR -				
	Einnahmen	0	0	0	0	0
	Ausgaben					
.9350	Erwerb von beweglichen Sachen des Anlagevermögens	1.000	1.000	0	0	0
.9400	Hochbaumaßnahmen	12.000	4.000	0	0	0
	4.000 Überdachung südl. Treppe					
	Ausgaben	13.000	5.000	0	0	0
	UAB 34100 Zu-/Überschuss	-13.000	-5.000	0	0	0
	Einnahmen	0	0	0	0	0
	Ausgaben	14.000	6.000	0	0	0
	AB 34 Zu-/Überschuss	-14.000	-6.000	0	0	0

Gemeinde 1 Gemeinde Kissing
 Einzelplan 3 Wissensch., Forschung, Kultur
 Abschnitt 35 Volksbildung
 U-Abschnitt 35200 Öffentliche Bücherei

Haushaltsstelle		lfd. Haus- haltsjahr	Planjahr	1.	2.	3.
Nr.	Bezeichnung			Folgejahr		
				2023	2024	2025
1	2	3	4	5	6	7
		- EUR -				
	Einnahmen					
.3610	Zuweisungen u.Zuschuesse für Investitionen vom Land	2.000	2.000	0	0	0
.3670	Zuweisungen u.Zuschuesse Fuer Investitionen von Privaten	0	0	0	0	0
.3680	Zuweisungen/Zuschüsse von übrigen Bereichen, z. B. Spenden v. Privaten	0	0	0	0	0
	Einnahmen	2.000	2.000	0	0	0
	Ausgaben					
.9340	Erwerb von immateriellen Vermögens- gegenständen des Anlagevermögens <i>Software</i>	20.000	0	0	0	0
.9350	Erwerb von Medien; Bücher, DVD, Filme, Spiele usw. <i>Medien-Beschaffung/Projekte</i>	30.000	30.000	20.000	20.000	20.000
.9351	Möbel und sonstige Ausstattungsgegen- stände	2.000	2.000	0	0	0
.9352	EDV Ausstattung und sonstige elektr. Ausstattung <i>4.000 Bayern-WLAN</i> <i>7.000 PC-Arbeitsplätze</i> <i>3.000 Sonstiges/Kleingeräte EDV</i>	14.000	14.000	0	0	0
.9354	Beschaffungen für erhaltene Spenden	0	0	0	0	0
.9355	Förderprojekte der Bayer. Staatsbibliothek - Projekt 1	2.000	1.000	0	0	0
.9356	Förderprojekte der Bayer. Staatsbibliothek - Projekt 2	1.000	1.000	0	0	0
.9357	Förderprojekte der Bayer. Staatsbibliothek - Projekt 3	1.000	1.000	0	0	0
.9358	Förderprojekte der Bayer. Staatsbibliothek - Projekt 4	0	1.000	0	0	0
.9400	Hochbaumaßnahmen <i>20.000 Sonnenschutz/Vorhänge</i> <i>6.000 EMA</i> <i>40.000 Fenstertausch Galerie</i> <i>2.000 Energieberatung</i>	86.000	68.000	0	0	0
.9500	Tiefbaumaßnahmen	0	0	0	0	0

Gemeinde 1 Gemeinde Kissing
 Einzelplan 3 Wissensch., Forschung, Kultur
 Abschnitt 35 Volksbildung
 U-Abschnitt 35200 Öffentliche Bücherei

Haushaltsstelle		lfd. Haus- haltsjahr	Planjahr	1.	2.	3.
Nr.	Bezeichnung	2021	2022	Folgejahr		
				2023	2024	2025
1	2	3	4	5	6	7
		- EUR -				
	Ausgaben	156.000	118.000	20.000	20.000	20.000
	UAB 35200 Zu-/Überschuss	-154.000	-116.000	-20.000	-20.000	-20.000
	Einnahmen	2.000	2.000	0	0	0
	Ausgaben	156.000	118.000	20.000	20.000	20.000
	AB 35 Zu-/Überschuss	-154.000	-116.000	-20.000	-20.000	-20.000

Gemeinde 1 Gemeinde Kissing
 Einzelplan 3 Wissensch., Forschung, Kultur
 Abschnitt 37 Kirchliche Angelegenheiten
 U-Abschnitt 37000 Kirchen

Haushaltsstelle		lfd. Haus- haltsjahr	Planjahr	1.	2.	3.
Nr.	Bezeichnung	2021	2022	Folgejahr		
				2023	2024	2025
1	2	3	4	5	6	7
		- EUR -				
	Einnahmen					
.3610	Investitionszuweisungen vom Land <i>Zuschuss Sanierung Peterskirche</i>	10.000	10.000	0	0	0
.3680	Investitionszuschüsse von übrigen Bereichen	0	0	0	0	0
	Einnahmen	10.000	10.000	0	0	0
	Ausgaben					
.9350	Erwerb von beweglichen Sachen des Anlagevermögens	1.000	1.000	0	0	0
.9400	Hochbaumaßnahmen <i>33.000 Sanierung Peterskirche (Rest)</i> <i>10.000 Restaurierung Heiligenfiguren</i> <i>25.000 Burgstalltreppe-Anstrich</i> <i>15.000 Burgstalltreppe-Geländer</i>	190.000	83.000	10.000	10.000	10.000
.9880	Zuweisungen/Zuschüsse Invest. an übrige Bereiche (Kirchen) <i>Investitionszuschüsse</i> <i>Heizung St. Bernhard - 10.000 gesamt</i> <i>(jeweils 5.000 in 2022 + 2023)</i>	12.000	5.000	5.000	0	0
	Ausgaben	203.000	89.000	15.000	10.000	10.000
	UAB 37000 Zu-/Überschuss	-193.000	-79.000	-15.000	-10.000	-10.000
	Einnahmen	10.000	10.000	0	0	0
	Ausgaben	203.000	89.000	15.000	10.000	10.000
	AB 37 Zu-/Überschuss	-193.000	-79.000	-15.000	-10.000	-10.000
	Einnahmen	50.000	50.000	0	0	0
	Ausgaben	446.000	286.000	35.000	30.000	30.000
	EP 3 Zu-/Überschuss	-396.000	-236.000	-35.000	-30.000	-30.000

Gemeinde 1 Gemeinde Kissing
 Einzelplan 4 Soziale Sicherung
 Abschnitt 43 Eigene Einrichtungen der Sozialhilfe und der Kriegsopferfürsorge
 U-Abschnitt 43100 Soziale Einrichtung. f. Ältere - Betreutes Wohnen

Haushaltsstelle		lfd. Haus- haltsjahr	Planjahr	1.	2.	3.
Nr.	Bezeichnung	2021	2022	Folgejahr		
				2023	2024	2025
1	2	3	4	5	6	7
		- EUR -				
	Einnahmen					
.3400	Veräußerung von Grundstücken, baulichen Anlagen und grundstücksgleichen Rechten <i>Erweiterung Betr. Wohnen</i>	2.525.000	2.525.000	0	0	0
.3610	Investitionszuweisungen vom Land	0	0	0	0	0
	Einnahmen	2.525.000	2.525.000	0	0	0
	Ausgaben					
.9320	Erwerb von Grundstücken und baulichen Anlagen <i>Erweiterung Betr. Wohnen</i>	2.310.000	2.310.000	0	0	0
.9400	Hochbaumaßnahmen <i>3.000 Umlage Dachsanierung</i> <i>2.000 Neuausstattung Wohnung</i>	3.000	5.000	0	0	0
.9500	Tiefbaumaßnahmen <i>Planung Erschließung Erweiterung</i>	30.000	1.000	0	0	0
	Ausgaben	2.343.000	2.316.000	0	0	0
	UAB 43100 Zu-/Überschuss	182.000	209.000	0	0	0

Gemeinde 1 Gemeinde Kissing
 Einzelplan 4 Soziale Sicherung
 Abschnitt 43 Eigene Einrichtungen der Sozialhilfe und der Kriegsopferfürsorge
 U-Abschnitt 43500 Soziale Einrichtungen für Wohnungslose

Haushaltsstelle		lfd. Haus- haltsjahr	Planjahr	1.	2.	3.
Nr.	Bezeichnung			Folgejahr		
				2021	2022	2023
1	2	3	4	5	6	7
	<div>Einnahmen</div> <div>Ausgaben</div> <div>.9320 Erwerb von Grundstücken und baulichen Anlagen</div> <div>.9350 Erwerb von beweglichen Sachen des Anlagevermögens</div> <div>Ausstattung Container/Obdachlosenunterkunft</div> <div>.9400 Hochbaumaßnahmen</div> <div>Container</div> <div>.9500 Tiefbaumaßnahmen</div> <div>Ausgaben</div> <div>UAB 43500 Zu-/Überschuss</div>	- EUR -				
		0	0	0	0	0
		---	100.000	0	0	0
		15.000	7.000	0	0	0
		120.000	120.000	0	0	0
		20.000	10.000	0	0	0
		155.000	237.000	0	0	0
		-155.000	-237.000	0	0	0

Gemeinde 1 Gemeinde Kissing
 Einzelplan 4 Soziale Sicherung
 Abschnitt 43 Eigene Einrichtungen der Sozialhilfe und der Kriegsopferfürsorge
 U-Abschnitt 43600 Soziale Einrichtungen für Asylanten

Haushaltsstelle		lfd. Haus- haltsjahr	Planjahr	1.	2.	3.
Nr.	Bezeichnung			Folgejahr		
		2021	2022	2023	2024	2025
1	2	3	4	5	6	7
		- EUR -				
	Einnahmen					
.3680	Spenden	0	0	0	0	0
	Einnahmen	0	0	0	0	0
	Ausgaben					
.9350	Erwerb von beweglichen Sachen des Anlagevermögens	0	0	0	0	0
.9400	Hochbaumaßnahmen	0	0	0	0	0
.9500	Tiefbaumaßnahmen	0	0	0	0	0
.9880	Investitionszuschüsse	0	0	0	0	0
	Ausgaben	0	0	0	0	0
	UAB 43600 Zu-/Überschuss	0	0	0	0	0
	Einnahmen	2.525.000	2.525.000	0	0	0
	Ausgaben	2.498.000	2.553.000	0	0	0
	AB 43 Zu-/Überschuss	27.000	-28.000	0	0	0

Gemeinde 1 Gemeinde Kissing
 Einzelplan 4 Soziale Sicherung
 Abschnitt 46 Einrichtungen der Jugendhilfe
 U-Abschnitt 46003 Öffentliche Spielplätze

Haushaltsstelle		lfd. Haus- haltsjahr	Planjahr	1.	2.	3.
Nr.	Bezeichnung			Folgejahr		
				2021	2022	2023
1	2	3	4	5	6	7
		- EUR -				
	Einnahmen					
.3670	Zuschüsse, Spenden	28.000	4.000	0	0	0
	<i>Kostenübernahme EVA - Weitmannsee</i>					
	<i>Fallschutz (Rest)</i>					
	Einnahmen	28.000	4.000	0	0	0
	Ausgaben					
.9350	Erwerb von beweglichen Sachen des Anlagevermögens	83.000	47.000	5.000	5.000	5.000
	<i>27.000 Spielgeräte</i>					
	<i>20.000 Inklusionsgerät Evang. Kirche</i>					
.9500	Tiefbaumassnahmen einschl. Nebenkosten	34.000	15.000	0	0	0
	<i>Versch. Sandkasteneinfassungen, Sandwechsel, Fallschutz, Dielen, Bolen usw.</i>					
	Ausgaben	117.000	62.000	5.000	5.000	5.000
	UAB 46003 Zu-/Überschuss	-89.000	-58.000	-5.000	-5.000	-5.000

Gemeinde 1 Gemeinde Kissing
 Einzelplan 4 Soziale Sicherung
 Abschnitt 46 Einrichtungen der Jugendhilfe
 U-Abschnitt 46004 Skaterpark

Haushaltsstelle		lfd. Haus- haltsjahr	Planjahr	1.	2.	3.
Nr.	Bezeichnung	2021	2022	Folgejahr		
				2023	2024	2025
1	2	3	4	5	6	7
		- EUR -				
	Einnahmen	0	0	0	0	0
	Ausgaben					
.9350	Erwerb von beweglichen Sachen des Anlagevermögens <i>Sportgeräte, Beleuchtung</i> <i>Gegenseitige Deckung mit 46006. Jugendforum!</i> <i>--> weiteres Element/Pumptrack</i>	20.000	30.000	0	0	0
	Ausgaben	20.000	30.000	0	0	0
	UAB 46004 Zu-/Überschuss	-20.000	-30.000	0	0	0

Gemeinde 1 Gemeinde Kissing
 Einzelplan 4 Soziale Sicherung
 Abschnitt 46 Einrichtungen der Jugendhilfe
 U-Abschnitt 46005 Jugendzentrum

Haushaltsstelle		lfd. Haus- haltsjahr	Planjahr	1.	2.	3.
Nr.	Bezeichnung			Folgejahr		
		2021	2022	2023	2024	2025
1	2	3	4	5	6	7
.9350 <						

Gemeinde 1 Gemeinde Kissing
 Einzelplan 4 Soziale Sicherung
 Abschnitt 46 Einrichtungen der Jugendhilfe
 U-Abschnitt 46006 Jugendforum

Haushaltsstelle		lfd. Haus- haltsjahr	Planjahr	1.	2.	3.
Nr.	Bezeichnung			Folgejahr		
		2021	2022	2023	2024	2025
1	2	3	4	5	6	7
.9400	Einnahmen	- EUR -				
	Einnahmen	0	0	0	0	0
	Ausgaben					
	Hochbaumaßnahmen	8.000	0	0	0	0
	Gegenseitige Deckung mit 46004. Skaterpark!					
	Ausgaben	8.000	0	0	0	0
	UAB 46006 Zu-/Überschuss	-8.000	0	0	0	0

Gemeinde 1 Gemeinde Kissing
 Einzelplan 4 Soziale Sicherung
 Abschnitt 46 Einrichtungen der Jugendhilfe
 U-Abschnitt 46007 Stockschützenanlage

Haushaltsstelle		lfd. Haus- haltsjahr	Planjahr	1.	2.	3.
Nr.	Bezeichnung	2021	2022	Folgejahr		
				2023	2024	2025
1	2	3	4	5	6	7
		- EUR -				
	Einnahmen					
	Einnahmen	0	0	0	0	0
	Ausgaben					
.9500	Tiefbaumaßnahmen	0	---			
	Ausgaben	0	0	0	0	0
	UAB 46007 Zu-/Überschuss	0	0	0	0	0

Gemeinde 1 Gemeinde Kissing
 Einzelplan 4 Soziale Sicherung
 Abschnitt 46 Einrichtungen der Jugendhilfe
 U-Abschnitt 46400 Tageseinrichtungen f. Kinder/Kindergärten

Haushaltsstelle		lfd. Haus- haltsjahr	Planjahr	1.	2.	3.
Nr.	Bezeichnung			Folgejahr		
				2023	2024	2025
1	2	3	4	5	6	7
		- EUR -				
	Einnahmen					
.3610	Zuweisungen und Zuschuesse	0	0	0	0	0
	Fuer Investitionen vom Land					
	Einnahmen	0	0	0	0	0
	Ausgaben					
.9340	Erwerb von immateriellen Vermögens- gegenständen des Anlagevermögens	1.000	2.000	0	0	0
	Software "Little Bird" - Optimierung					
.9350	Erwerb von beweglichen Sachen des Anlagevermögens	0	0	0	0	0
.9400	Hochbaumassnahmen einschl. Nebenkosten	0	0	0	0	0
.9500	Tiefbaumaßnahmen	0	0	0	0	0
.9870	Zuweisungen und Zuschüsse für Investitionen an Private	0	0	0	0	0
.9880	Zuweisungen/Zuschüsse Invest. an übrige Bereiche (Träger)	0	0	0	0	0
	Ausgaben	1.000	2.000	0	0	0
	UAB 46400 Zu-/Überschuss	-1.000	-2.000	0	0	0

Gemeinde 1 Gemeinde Kissing
 Einzelplan 4 Soziale Sicherung
 Abschnitt 46 Einrichtungen der Jugendhilfe
 U-Abschnitt 46401 KiGa Kunterbunt

Haushaltsstelle		lfd. Haus- haltsjahr	Planjahr	1.	2.	3.
Nr.	Bezeichnung	2021	2022	Folgejahr		
				2023	2024	2025
1	2	3	4	5	6	7
		- EUR -				
	Einnahmen					
.3600	Investitionszuweisungen vom Bund, LAF, ERP-Sondervermögen <i>80 % Förderung Umrüstung RLT-Anlage</i>	---	128.000	0	0	0
.3610	Zuweisungen und Zuschüsse für Investitionen vom Land	27.000	0	0	0	0
	Einnahmen	27.000	128.000	0	0	0
	Ausgaben					
.9350	Beschaffung von Ausstattung	5.000	5.000	0	0	0
.9400	Hochbaumassnahmen einschl. Nebenkosten <i>2.000 Gartenhütte 13.000 Fenstertausch 3.000 Flucht- u. Rettungspläne 2.000 Energieberatung 160.000 Um-/Aufrüstung RLT-Anlage</i>	62.000	180.000	0	0	0
.9500	Tiefbaumaßnahmen <i>Spielsand, Umrandung usw.</i>	6.000	6.000	0	0	0
.9870	Investitionszuschüsse an private Unternehmen	0	0	0	0	0
.9880	Investitionszuschüsse an Träger	0	0	0	0	0
	Ausgaben	73.000	191.000	0	0	0
	UAB 46401 Zu-/Überschuss	-46.000	-63.000	0	0	0

Gemeinde 1 Gemeinde Kissing
 Einzelplan 4 Soziale Sicherung
 Abschnitt 46 Einrichtungen der Jugendhilfe
 U-Abschnitt 46402 KiTa Spielburg

Haushaltsstelle		lfd. Haus- haltsjahr	Planjahr	1.	2.	3.
Nr.	Bezeichnung	2021	2022	Folgejahr		
				2023	2024	2025
1	2	3	4	5	6	7
		- EUR -				
	Einnahmen					
.3600	Investitionszuweisungen vom Bund, LAF, ERP-Sondervermögen <i>80 % Förderung Neueinbau RLT-Anlage</i>	---	120.000	0	0	0
.3610	Zuweisungen und Zuschüsse für Investitionen vom Land	0	0	0	0	0
	Einnahmen	0	120.000	0	0	0
	Ausgaben					
.9350	Erwerb von beweglichen Sachen des Anlagevermögens <i>10.000 mobile Luftreiniger</i> <i>Mobiliar f.</i> <i>- neuen Therapieraum</i> <i>- neues Personalzimmer</i> <i>- Leiterinnenbüro</i>	5.000	60.000	0	0	0
.9400	Hochbaumassnahmen Einschl. Nebenkosten <i>5.000 Personal-WC</i> <i>30.000 LED-Beleuchtung</i> <i>15.000 Malerarbeiten innen</i> <i>2.000 Flucht- u. Rettungspläne</i> <i>2.000 Energieberatung</i> <i>25.000 neue Küche</i> <i>150.000 Neueinbau RLT-Anlage</i> <i>4.000 Sanitäranlagen Krippenbereich</i> <i>3.000 Fenstertausch</i>	35.000	236.000	0	0	0
.9500	Tiefbaumassnahmen Einschl. Nebenkosten	4.000	3.000	0	0	0
.9870	Investitionszuschüsse an Private	0	0	0	0	0
.9880	Investitionszuschüsse an Träger	0	0	0	0	0
	Ausgaben	44.000	299.000	0	0	0
	UAB 46402 Zu-/Überschuss	-44.000	-179.000	0	0	0

Gemeinde 1 Gemeinde Kissing
 Einzelplan 4 Soziale Sicherung
 Abschnitt 46 Einrichtungen der Jugendhilfe
 U-Abschnitt 46403 AWO Hort Schlaue Fühse

Haushaltsstelle		lfd. Haus- haltsjahr	Planjahr	1.	2.	3.
Nr.	Bezeichnung	2021	2022	Folgejahr		
				2023	2024	2025
1	2	3	4	5	6	7
		- EUR -				
	Einnahmen					
.3610	Investitionszuschüsse und Zuweisungen <i>mobile Luftreiniger</i>	0	2.000	0	0	0
	Einnahmen	0	2.000	0	0	0
	Ausgaben					
.9350	Erwerb von beweglichen Sachen des Anlagevermögens	2.000	2.000	0	0	0
.9400	Hochbaumassnahmen einschl. Nebenkosten <i>2.000 Flucht- u. Rettungspläne</i> <i>Sonstiges</i>	5.000	3.000	0	0	0
.9500	Tiefbaumassnahmen Einschl. Nebenkosten <i>2.000 Nachrüstung Hebeanlage Störmelder</i> <i>Außenanlagen</i>	2.000	4.000	0	0	0
.9870	Investitionszuschüsse an private Unternehmen	0	0	0	0	0
.9880	Investitionszuschüsse an Träger <i>mobile Luftreiniger</i>	0	2.000	0	0	0
	Ausgaben	9.000	11.000	0	0	0
	UAB 46403 Zu-/Überschuss	-9.000	-9.000	0	0	0

Gemeinde 1 Gemeinde Kissing
 Einzelplan 4 Soziale Sicherung
 Abschnitt 46 Einrichtungen der Jugendhilfe
 U-Abschnitt 46404 Kita Johanni Piraten

Haushaltsstelle		lfd. Haus- haltsjahr	Planjahr	1.	2.	3.
Nr.	Bezeichnung	2021	2022	Folgejahr		
				2023	2024	2025
1	2	3	4	5	6	7
		- EUR -				
	Einnahmen					
.3400	Veräußerung von Grundstücken, baulichen Anlagen und grundstücksgleichen Rechten	0	0	0	0	0
.3610	Investitionszuweisungen vom Land	0	0	0	0	0
.3611	Investitionszuweisungen v.Land	0	0	0	0	0
	Einnahmen	0	0	0	0	0
	Ausgaben					
.9320	Erwerb von Grundstücken und baulichen Anlagen	0	0	0	0	0
.9350	Erwerb von beweglichen Sachen des Anlagevermögens	3.000	1.000	0	0	0
.9400	Hochbaumaßnahmen <i>Flucht- u. Rettungspläne</i>	5.000	2.000	0	0	0
.9500	Tiefbaumaßnahmen <i>Umbau Sandkasten</i>	4.000	6.000	0	0	0
.9870	Zuweisungen und Zuschüsse für Investitionen	0	0	0	0	0
.9880	Investitionszuschüsse an Träger	0	0	0	0	0
	Ausgaben	12.000	9.000	0	0	0
	UAB 46404 Zu-/Überschuss	-12.000	-9.000	0	0	0

Gemeinde 1 Gemeinde Kissing
 Einzelplan 4 Soziale Sicherung
 Abschnitt 46 Einrichtungen der Jugendhilfe
 U-Abschnitt 46405 KiGa Schatzkiste

Haushaltsstelle		lfd. Haus- haltsjahr	Planjahr	1.	2.	3.
Nr.	Bezeichnung	2021	2022	Folgejahr		
				2023	2024	2025
1	2	3	4	5	6	7
		- EUR -				
	Einnahmen					
.3600	Investitionszuweisungen vom Bund, LAF, ERP-Sondervermögen <i>80 % Förderung Neueinbau RLT-Anlage</i>	---	88.000	0	0	0
.3610	Investitionszuweisungen vom Land	0	0	0	0	0
.3670	Investitionszuschüsse von privaten Unternehmen	0	0	0	0	0
	Einnahmen	0	88.000	0	0	0
	Ausgaben					
.9350	Erwerb von beweglichen Sachen des Anlagevermögens	2.000	2.000	0	0	0
.9400	Hochbaumaßnahmen <i>20.000 Pergola/Mülltonneneinhausung 20.000 Sanierung Heizung 17.000 LED-Beleuchtung (Rest) 7.000 Innenrollo 4.000 Baumbank 2.000 Flucht- u. Rettungspläne 2.000 Energieberatung 110.000 Neueinbau RLT-Anlage</i>	62.000	182.000	0	0	0
.9500	Tiefbaumaßnahmen <i>Sandwechsel, Fallschutz, Spielgeräte</i>	4.000	6.000	0	0	0
.9870	Investitionszuschüsse an private Unternehmen	0	0	0	0	0
.9880	Investitionszuschüsse an Träger	0	0	0	0	0
	Ausgaben	68.000	190.000	0	0	0
	UAB 46405 Zu-/Überschuss	-68.000	-102.000	0	0	0

Gemeinde 1 Gemeinde Kissing
 Einzelplan 4 Soziale Sicherung
 Abschnitt 46 Einrichtungen der Jugendhilfe
 U-Abschnitt 46406 KiGa Alte Schule

Haushaltsstelle		lfd. Haus- haltsjahr	Planjahr	1.	2.	3.
Nr.	Bezeichnung	2021	2022	Folgejahr		
				2023	2024	2025
1	2	3	4	5	6	7
		- EUR -				
	Einnahmen					
.3610	Investitionszuweisungen vom Land <i>mobile Luftreiniger</i>	0	2.000	0	0	0
	Einnahmen	0	2.000	0	0	0
	Ausgaben					
.9350	Erwerb von beweglichen Sachen des Anlagevermögens <i>mobile Luftreiniger</i>	2.000	5.000	0	0	0
.9400	Hochbaumaßnahmen <i>5.000 Malerarbeiten innen</i> <i>2.000 Flucht- u. Rettungspläne</i> <i>7.000 Brandschutzertüchtigung Leitung Büro</i> <i>5.000 Brandschutzertüchtigung Eingangstür</i>	27.000	19.000	0	0	0
.9500	Tiefbaumaßnahmen	4.000	2.000	0	0	0
.9870	Investitionszuschüsse an private Unternehmen	0	0	0	0	0
.9880	Investitionszuschüsse an Träger	0	0	0	0	0
	Ausgaben	33.000	26.000	0	0	0
	UAB 46406 Zu-/Überschuss	-33.000	-24.000	0	0	0

Gemeinde 1 Gemeinde Kissing
 Einzelplan 4 Soziale Sicherung
 Abschnitt 46 Einrichtungen der Jugendhilfe
 U-Abschnitt 46407 KiTa St. Elisabeth, Katholisch

Haushaltsstelle		lfd. Haus- haltsjahr	Planjahr	1.	2.	3.
Nr.	Bezeichnung	2021	2022	Folgejahr		
				2023	2024	2025
1	2	3	4	5	6	7
		- EUR -				
	Einnahmen					
.3610	Investitionszuweisungen vom Land	0	0	0	0	0
	Einnahmen	0	0	0	0	0
	Ausgaben					
.9350	Erwerb von beweglichen Sachen des Anlagevermögens	2.000	0	0	0	0
.9400	Hochbaumaßnahmen	0	0	0	0	0
.9500	Tiefbaumaßnahmen	27.000	12.000	0	0	0
	<i>Neugestaltung Spielplatz</i>					
.9870	Investitionszuschüsse an private Unternehmen	0	0	0	0	0
.9880	Investitionszuschüsse an Träger	10.000	45.000	0	0	0
	<i>Zuschuss Brandschutz Gebäude</i>					
	Ausgaben	39.000	57.000	0	0	0
	UAB 46407 Zu-/Überschuss	-39.000	-57.000	0	0	0

Gemeinde 1 Gemeinde Kissing
 Einzelplan 4 Soziale Sicherung
 Abschnitt 46 Einrichtungen der Jugendhilfe
 U-Abschnitt 46408 Regenbogenkinder e.V.

Haushaltsstelle		lfd. Haus- haltsjahr	Planjahr	1.	2.	3.
Nr.	Bezeichnung	2021	2022	Folgejahr		
				2023	2024	2025
1	2	3	4	5	6	7
		- EUR -				
	Einnahmen					
.3610	Investitionszuweisungen vom Land <i>mobile Luftreiniger</i>	0	2.000	0	0	0
	Einnahmen	0	2.000	0	0	0
	Ausgaben					
.9350	Erwerb von beweglichen Sachen des Anlagevermögens <i>mobile Luftreiniger</i>	2.000	4.000	0	0	0
.9400	Hochbaumaßnahmen	0	0	0	0	0
.9500	Tiefbaumaßnahmen	---	6.000	0	0	0
.9880	Investitionszuschüsse an Träger <i>Ersatzbeschaffung Inventar</i>	5.000	12.000	0	0	0
	Ausgaben	7.000	22.000	0	0	0
	UAB 46408 Zu-/Überschuss	-7.000	-20.000	0	0	0

Gemeinde 1 Gemeinde Kissing
 Einzelplan 4 Soziale Sicherung
 Abschnitt 46 Einrichtungen der Jugendhilfe
 U-Abschnitt 46410 Waldkindergarten Dachsburg

Haushaltsstelle		lfd. Haus- haltsjahr	Planjahr	1.	2.	3.
Nr.	Bezeichnung	2021	2022	Folgejahr		
				2023	2024	2025
1	2	3	4	5	6	7
		- EUR -				
	Einnahmen					
.3610	Investitionszuweisungen vom Land	0	0	0	0	0
	Einnahmen	0	0	0	0	0
	Ausgaben					
.9320	Erwerb von Grundstücken	0	0	0	0	0
.9350	Erwerb von beweglichen Sachen des Anlagevermögens (Ausstattung)	3.000	1.000	1.000	1.000	1.000
.9400	Hochbaumaßnahmen	2.000	1.000	1.000	1.000	1.000
.9500	Tiefbaumaßnahmen	2.000	1.000	1.000	1.000	1.000
.9870	Investitionszuschüsse an private Unternehmen	0	0	0	0	0
.9880	Investitionszuschüsse an Träger	0	0	0	0	0
	Ausgaben	7.000	3.000	3.000	3.000	3.000
	UAB 46410 Zu-/Überschuss	-7.000	-3.000	-3.000	-3.000	-3.000

Gemeinde 1 Gemeinde Kissing
 Einzelplan 4 Soziale Sicherung
 Abschnitt 46 Einrichtungen der Jugendhilfe
 U-Abschnitt 46411 Kinderhaus Spielarche

Haushaltsstelle		lfd. Haus- haltsjahr	Planjahr	1.	2.	3.
Nr.	Bezeichnung	2021	2022	Folgejahr		
				2023	2024	2025
1	2	3	4	5	6	7
		- EUR -				
	Einnahmen					
.3610	Investitionszuweisungen vom Land	0	200.000	1.523.000	1.000.000	515.000
.3620	Zuweisungen und Spenden	0	0	0	0	0
	Einnahmen	0	200.000	1.523.000	1.000.000	515.000
	Ausgaben					
.9350	Erwerb von beweglichen Sachen des Anlagevermögens (Möbel, Ausstattung)	460.000	10.000	0	0	0
.9400	Hochbaumaßnahmen	3.800.000	127.000	0	0	0
	<i>Schlussrechnung</i>					
.9500	Tiefbaumaßnahmen	600.000	116.000	0	0	0
	<i>Schlussrechnung</i>					
.9870	Investitionszuschüsse an private Unternehmen	0	0	0	0	0
.9880	Investitionszuschüsse an Träger	0	0	0	0	0
	Ausgaben	4.860.000	253.000	0	0	0
	UAB 46411 Zu-/Überschuss	-4.860.000	-53.000	1.523.000	1.000.000	515.000
	Einnahmen	55.000	546.000	1.523.000	1.000.000	515.000
	Ausgaben	5.318.000	1.159.000	9.000	9.000	9.000
	AB 46 Zu-/Überschuss	-5.263.000	-613.000	1.514.000	991.000	506.000

Gemeinde 1 Gemeinde Kissing
 Einzelplan 4 Soziale Sicherung
 Abschnitt 47 Förderung anderer Träger der Wohlfahrtspflege und Jugendhilfe sowie sonstiger Dritter
 U-Abschnitt 47000 Förderung der Wohlfahrtspflege

Haushaltsstelle		lfd. Haus- haltsjahr	Planjahr	1.	2.	3.
Nr.	Bezeichnung	2021	2022	Folgejahr		
				2023	2024	2025
1	2	3	4	5	6	7
		- EUR -				
	Einnahmen					
	Einnahmen	0	0	0	0	0
	Ausgaben					
.9870	Zuweisungen	0	0	0	0	0
	u. Zusch.f.Investitionen an übrige Ber.					
.9880	Investitionszuschüsse an übrige Bereiche	0	0	0	0	0
	Ausgaben	0	0	0	0	0
	UAB 47000 Zu-/Überschuss	0	0	0	0	0
	Einnahmen	0	0	0	0	0
	Ausgaben	0	0	0	0	0
	AB 47 Zu-/Überschuss	0	0	0	0	0
	Einnahmen	2.580.000	3.071.000	1.523.000	1.000.000	515.000
	Ausgaben	7.816.000	3.712.000	9.000	9.000	9.000
	EP 4 Zu-/Überschuss	-5.236.000	-641.000	1.514.000	991.000	506.000

Gemeinde 1 Gemeinde Kissing
 Einzelplan 5 Gesundheit, Sport, Erholung
 Abschnitt 55 Förderung des Sports
 U-Abschnitt 55000 Foerderung des Sports

Haushaltsstelle		lfd. Haus- haltsjahr	Planjahr	1.	2.	3.
Nr.	Bezeichnung	2021	2022	Folgejahr		
				2023	2024	2025
1	2	3	4	5	6	7
		- EUR -				
	Einnahmen					
.3610	Investitionszuweisungen vom Land	0	0	0	0	0
.3620	Zuweisungen, Erstattungen Landkreis	0	0	0	0	0
	Einnahmen	0	0	0	0	0
	Ausgaben					
.9350	Erwerb von beweglichen Sachen des Anlagevermögens <i>Lastenrad zum Ausleihen f. Bürger</i>	0	5.000	0	0	0
.9870	Zuweisungen u. Zuschüsse für Investitionen an Übrige (Sportvereine)	0	0	0	0	0
.9880	Zuweisungen/Zuschüsse Invest. an Sportvereine <i>5.000 Investitionszusch. an Sportvereine</i> <i>15.000 Tennishalle</i> <i>2.000 "Förderprogramm Radverkehr":</i> <i>150 €/Fahrrad f. SGB-Bezieher</i> <i>Förderung sozialer Fahrradladen</i>	20.000	22.000	5.000	5.000	5.000
	Ausgaben	20.000	27.000	5.000	5.000	5.000
	UAB 55000 Zu-/Überschuss	-20.000	-27.000	-5.000	-5.000	-5.000
	Einnahmen	0	0	0	0	0
	Ausgaben	20.000	27.000	5.000	5.000	5.000
	AB 55 Zu-/Überschuss	-20.000	-27.000	-5.000	-5.000	-5.000

Gemeinde 1 Gemeinde Kissing
 Einzelplan 5 Gesundheit, Sport, Erholung
 Abschnitt 56 Eigene Sportstätten
 U-Abschnitt 56000 Eigene Sportstätten - Paartalhalle

Haushaltsstelle		lfd. Haus- haltsjahr	Planjahr	1.	2.	3.
Nr.	Bezeichnung			Folgejahr		
				2021	2022	2023
1	2	3	4	5	6	7
		- EUR -				
	Einnahmen					
.3600	Investitionszuweisungen vom Bund, LAF, ERP-Sondervermögen	0	0	0	0	0
.3610	Investitionszuweisungen vom Land	0	0	0	0	0
.3680	Investitionszuschüsse von übrigen Bereichen	0	0	0	0	0
	Einnahmen	0	0	0	0	0
	Ausgaben					
.9350	Erwerb von beweglichen Sachen des Anlagevermögens <i>Rasenmäher</i>	31.000	2.000	1.000	1.000	1.000
.9357	Beschaffung von Fahrzeugen	0	0	0	0	0
.9400	Hochbaumassnahmen einschl. Nebenkosten <i>1.000 Erweiterung Schließanlage</i> <i>45.000 Sanierung Duschen</i> <i>25.000 Tore Geräteraum</i> <i>50.000 Heizung</i> <i>2.000 Energieberatung</i>	125.000	123.000	10.000	10.000	10.000
.9500	Tiefbaumaßnahmen <i>28.000 LED-Flutlicht Trainingsfeld</i> <i>15.000 Beregnungsanlage Hauptfeld</i> <i>35.000 Garagen</i> <i>10.000 Garagen (Dach)</i> <i>10.000 Planung Trainingsplatz</i>	175.000	98.000	10.000	10.000	10.000
	Ausgaben	331.000	223.000	21.000	21.000	21.000
	UAB 56000 Zu-/Überschuss	-331.000	-223.000	-21.000	-21.000	-21.000

Gemeinde 1 Gemeinde Kissing
 Einzelplan 5 Gesundheit, Sport, Erholung
 Abschnitt 56 Eigene Sportstätten
 U-Abschnitt 56001 Paartalhalle Erweiterung

Haushaltsstelle		lfd. Haus- haltsjahr	Planjahr	1.	2.	3.
Nr.	Bezeichnung	2021	2022	Folgejahr		
				2023	2024	2025
1	2	3	4	5	6	7
		- EUR -				
	Einnahmen					
.3600	Investitionszuweisungen vom Bund, LAF, ERP-Sondervermögen	0	0	0	0	0
	Einnahmen	0	0	0	0	0
	Ausgaben					
.9350	Erwerb von beweglichen Sachen des Anlagevermögens <i>30.000 Beschaffungen Neuverpachtung</i>	60.000	30.000	0	0	0
.9357	Beschaffung von Fahrzeugen	0	0	0	0	0
.9400	Hochbaumassnahmen einschl. Nebenkosten <i>2.000 Fenster/Wetterschutz-Schenkel</i> <i>2.000 Schließanlage</i> <i>40.000 Treppen Fluchtweg</i> <i>50.000 Heizung</i> <i>150.000 Erneuerung Lüftungsanlage</i> <i>2.000 BMA Brandschutz-Vorsatzschale</i> <i>100.000 Umbau Bistro</i>	255.000	346.000	0	0	0
.9510	Tiefbaumassnahmen einschl. Nebenkosten <i>20.000 Parkplatzbeleuchtung</i> <i>8.000 Ballfangnetz</i> <i>5.000 Fallschutz Spielplatz</i> <i>5.000 Basketballkörbe - Fundamentarbeiten</i>	43.000	38.000	0	0	0
	Ausgaben	358.000	414.000	0	0	0
	UAB 56001 Zu-/Überschuss	-358.000	-414.000	0	0	0

Gemeinde 1 Gemeinde Kissing
 Einzelplan 5 Gesundheit, Sport, Erholung
 Abschnitt 56 Eigene Sportstätten
 U-Abschnitt 56002 Paartalhalle Tribüne

Haushaltsstelle		lfd. Haus- haltsjahr	Planjahr	1.	2.	3.
Nr.	Bezeichnung	2021	2022	Folgejahr		
				2023	2024	2025
1	2	3	4	5	6	7
		- EUR -				
	Einnahmen	0	0	0	0	0
	Ausgaben					
.9400	Hochbaumassnahmen Einschl. Nebenkosten 30.000 Renovierung 15.000 Sockelputz/Böschung 7.000 BMA (Ertüchtigung) 10.000 Bauwerksüberwachung	45.000	62.000	0	0	0
	Ausgaben	45.000	62.000	0	0	0
	UAB 56002 Zu-/Überschuss	-45.000	-62.000	0	0	0
	Einnahmen	0	0	0	0	0
	Ausgaben	734.000	699.000	21.000	21.000	21.000
	AB 56 Zu-/Überschuss	-734.000	-699.000	-21.000	-21.000	-21.000

Gemeinde 1 Gemeinde Kissing
 Einzelplan 5 Gesundheit, Sport, Erholung
 Abschnitt 58 Park- und Gartenanlagen
 U-Abschnitt 58000 Park- und Gartenanlagen

Haushaltsstelle		lfd. Haus- haltsjahr	Planjahr	1.	2.	3.
Nr.	Bezeichnung	2021	2022	Folgejahr		
				2023	2024	2025
1	2	3	4	5	6	7
		- EUR -				
	Einnahmen	0	0	0	0	0
	Ausgaben					
.9500	Tiefbaumassnahmen einschl. Nebenkosten 5.000 Parkbänke/öffentl. Bänke 1.000 Blühwiesen, Pflanzgefäße	30.000	6.000	0	0	0
	Ausgaben	30.000	6.000	0	0	0
	UAB 58000 Zu-/Überschuss	-30.000	-6.000	0	0	0
	Einnahmen	0	0	0	0	0
	Ausgaben	30.000	6.000	0	0	0
	AB 58 Zu-/Überschuss	-30.000	-6.000	0	0	0

Gemeinde 1 Gemeinde Kissing
 Einzelplan 5 Gesundheit, Sport, Erholung
 Abschnitt 59 Sonstige Erholungseinrichtungen
 U-Abschnitt 59000 Sonstige Erholungseinrichtungen

Haushaltsstelle		lfd. Haus- haltsjahr	Planjahr	1.	2.	3.
Nr.	Bezeichnung			Folgejahr		
		2021	2022	2023	2024	2025
1	2	3	4	5	6	7
		- EUR -				
	Einnahmen					
.3670	Investitionszuschüsse von privaten Unternehmen	0	0	0	0	0
	Einnahmen	0	0	0	0	0
	Ausgaben					
.9320	Erwerb von Grundstücken und baulichen Anlagen	---	50.000	0	0	0
	<i>Grunderwerb f. Erlebnispark Paar, Kneipp-Anlage an der Paar</i>					
.9500	Tiefbaumaßnahmen	0	15.000	0	0	0
	Wald- und Wasserlehrpfad					
	<i>Planung Paarpark</i>					
	Ausgaben	0	65.000	0	0	0
	UAB 59000 Zu-/Überschuss	0	-65.000	0	0	0
	Einnahmen	0	0	0	0	0
	Ausgaben	0	65.000	0	0	0
	AB 59 Zu-/Überschuss	0	-65.000	0	0	0
	Einnahmen	0	0	0	0	0
	Ausgaben	784.000	797.000	26.000	26.000	26.000
	EP 5 Zu-/Überschuss	-784.000	-797.000	-26.000	-26.000	-26.000

Gemeinde 1 Gemeinde Kissing
 Einzelplan 6 Bau- und Wohnungswesen, Verkehr
 Abschnitt 60 Bauverwaltung
 U-Abschnitt 60000 Allgemeine Bauverwaltung

Haushaltsstelle		lfd. Haus- haltsjahr	Planjahr	1.	2.	3.
Nr.	Bezeichnung	2021	2022	Folgejahr		
				2023	2024	2025
1	2	3	4	5	6	7
		- EUR -				
	Einnahmen					
.3526	Stellplatzpflicht - Ablösung <i>ab 2022: 61000.3500</i>	8.000	---			
	Einnahmen	8.000	0	0	0	0
	Ausgaben					
.9340	Erwerb von immateriellen Vermögens- gegenständen des Anlagevermögens <i>Software - CAD</i>	0	8.000	0	0	0
.9350	Erwerb von bewegl.Sachen des Anlagevermögens (Geräte usw.) <i>3.000 Drohne (inkl. Fernpilotenzeugnis)</i>	1.000	3.000	1.000	1.000	1.000
	Ausgaben	1.000	11.000	1.000	1.000	1.000
	UAB 60000 Zu-/Überschuss	7.000	-11.000	-1.000	-1.000	-1.000
	Einnahmen	8.000	0	0	0	0
	Ausgaben	1.000	11.000	1.000	1.000	1.000
	AB 60 Zu-/Überschuss	7.000	-11.000	-1.000	-1.000	-1.000

Gemeinde 1 Gemeinde Kissing
 Einzelplan 6 Bau- und Wohnungswesen, Verkehr
 Abschnitt 61 Städtebauliche Planung, Städtebauförderung, Vermessung, Bauordnung
 U-Abschnitt 61000 Städtebaul. Planung, Städteb Förderung, Vermessung

Haushaltsstelle		lfd. Haus- haltsjahr	Planjahr	1.	2.	3.
Nr.	Bezeichnung	2021	2022	Folgejahr		
				2023	2024	2025
1	2	3	4	5	6	7
		- EUR -				
	Einnahmen					
.3500	Stellplatzablösebeträge bis 2021: 60000.3526	---	8.000	8.000	8.000	8.000
	Einnahmen	0	8.000	8.000	8.000	8.000
	Ausgaben					
	Ausgaben	0	0	0	0	0
	UAB 61000 Zu-/Überschuss	0	8.000	8.000	8.000	8.000
	Einnahmen	0	8.000	8.000	8.000	8.000
	Ausgaben	0	0	0	0	0
	AB 61 Zu-/Überschuss	0	8.000	8.000	8.000	8.000

Gemeinde 1 Gemeinde Kissing
 Einzelplan 6 Bau- und Wohnungswesen, Verkehr
 Abschnitt 62 Wohnungsbauförderung und Wohnungsfürsorge
 U-Abschnitt 62000 Wohnungsbauförderung und Wohnungsfürsorge

Haushaltsstelle		lfd. Haus- haltsjahr	Planjahr	1.	2.	3.
Nr.	Bezeichnung	2021	2022	Folgejahr		
				2023	2024	2025
1	2	3	4	5	6	7
		- EUR -				
	Einnahmen					
.3400	Einnahmen aus der Veräusserung von Grundvermögen	10.000	10.000	50.000	50.000	50.000
	Einnahmen	10.000	10.000	50.000	50.000	50.000
	Ausgaben					
.9320	Erwerb von Grundstücken einschliesslich Nebenkosten <i>Förderung soz. Wohnungsbau</i>	250.000	400.000	0	0	0
.9870	Investitionszuschüsse an private Unternehmen	0	0	0	0	0
	Ausgaben	250.000	400.000	0	0	0
	UAB 62000 Zu-/Überschuss	-240.000	-390.000	50.000	50.000	50.000
	Einnahmen	10.000	10.000	50.000	50.000	50.000
	Ausgaben	250.000	400.000	0	0	0
	AB 62 Zu-/Überschuss	-240.000	-390.000	50.000	50.000	50.000

Gemeinde 1 Gemeinde Kissing
 Einzelplan 6 Bau- und Wohnungswesen, Verkehr
 Abschnitt 63 Gemeindestraßen
 U-Abschnitt 63000 Gemeindestraßen, Wege, Brücken und Plätze

Haushaltsstelle		lfd. Haus- haltsjahr	Planjahr	1.	2.	3.
Nr.	Bezeichnung	2021	2022	Folgejahr		
				2023	2024	2025
1	2	3	4	5	6	7
		- EUR -				
	Einnahmen					
.3400	Einnahmen aus der Veräußerung von Grundstücken	5.000	5.000	5.000	5.000	5.000
.3500	Beiträge u. ähnl. Entgelte (Erschliessungsbeiträge)	5.000	5.000	5.000	5.000	5.000
.3520	Kostenersätze	0	5.000	5.000	5.000	5.000
.3610	Investitionszuweisungen vom Land	0	220.000	0	0	0
	<i>Förderung G + R Hörmannsberg</i>					
.3611	Zuweisungen vom Land	70.000	70.000	70.000	70.000	70.000
	<i>Straßenausbaupauschale (Art. 13h BayFAG)</i>					
	Einnahmen	80.000	305.000	85.000	85.000	85.000
	Ausgaben					
.9320	Erwerb von Grundstücken einschliesslich Nebenkosten	20.000	20.000	5.000	5.000	5.000
.9350	Erwerb von beweglichen Sachen des Anlagevermögens	10.000	0	0	0	0
.9500	Tiefbaumassnahmen einschl. Nebenkosten	350.000	605.000	190.000	50.000	50.000
	<i>500.000 G + R Hörmannsberg</i>					
	<i>60.000 staubfrei: Leitenweg/Hochstr. (bis Kuppe)</i>					
	<i>45.000 Belag Hausfrauensteg + Paarbrücke</i>					

	<i>605.000</i>					
	2023:					
	<i>125.000 Schönhauser Weg</i>					
	<i>15.000 Gehwegsanierung Trathstr./Sackgasse</i>					
	<i>30.000 Straßen-GIS</i>					
	<i>20.000 Planung Paarbrücke Lohgasse</i>					
.9880	Investitionszuschüsse an übrige Bereiche	---	15.000	0	0	0
	<i>15.000 Förderprogramm "grüne Lärmschutzwand" entlang der B2 i.H.v. 15-40 %</i>					
	Ausgaben	380.000	640.000	195.000	55.000	55.000
	UAB 63000 Zu-/Überschuss	-300.000	-335.000	-110.000	30.000	30.000

Gemeinde 1 Gemeinde Kissing
 Einzelplan 6 Bau- und Wohnungswesen, Verkehr
 Abschnitt 63 Gemeindestraßen
 U-Abschnitt 63007 Gewerbegebiet Nord

Haushaltsstelle		lfd. Haus- haltsjahr	Planjahr	1.	2.	3.
Nr.	Bezeichnung	2021	2022	Folgejahr		
				2023	2024	2025
1	2	3	4	5	6	7
		- EUR -				
	Einnahmen					
.3500	Beitraege u.Aehnl.Entgelte (Erschliessungsbeitraege)	0	---			
	Einnahmen	0	0	0	0	0
	Ausgaben					
.9320	Erwerb von Grundstuecken einschliesslich Nebenkosten	0	---			
	Ausgaben	0	0	0	0	0
	UAB 63007 Zu-/Überschuss	0	0	0	0	0

Gemeinde 1 Gemeinde Kissing
 Einzelplan 6 Bau- und Wohnungswesen, Verkehr
 Abschnitt 63 Gemeindestraßen
 U-Abschnitt 63008 Gewerbegebiet Süd

Haushaltsstelle		lfd. Haus- haltsjahr	Planjahr	1.	2.	3.
Nr.	Bezeichnung	2021	2022	Folgejahr		
				2023	2024	2025
1	2	3	4	5	6	7
		- EUR -				
	Einnahmen					
.3400	Grundstücksveräußerungserlöse	0	0	0	0	0
.3500	Beiträge u. ähnl. Entgelte (Erschliessungsbeiträge)	80.000	0	0	0	0
	Einnahmen	80.000	0	0	0	0
	Ausgaben					
.9510	Tiefbaumaßnahmen einschl. Nebenkosten Römerstr. - Gehweg	15.000	75.000	50.000	25.000	25.000
	Ausgaben	15.000	75.000	50.000	25.000	25.000
	UAB 63008 Zu-/Überschuss	65.000	-75.000	-50.000	-25.000	-25.000

Gemeinde 1 Gemeinde Kissing
 Einzelplan 6 Bau- und Wohnungswesen, Verkehr
 Abschnitt 63 Gemeindestraßen
 U-Abschnitt 63015 Ausbau Bahnhofstraße

Haushaltsstelle		lfd. Haus- haltsjahr	Planjahr	1.	2.	3.
Nr.	Bezeichnung	2021	2022	Folgejahr		
				2023	2024	2025
1	2	3	4	5	6	7
		- EUR -				
	Einnahmen	0	0	0	0	0
	Ausgaben					
.9320	Erwerb von Grundstücken einschliesslich Nebenkosten <i>G+R-Weg Altort</i>	20.000	20.000	0	0	0
.9510	Tiefbaumassnahmen einschl. Nebenkosten <i>Verbindung Paarbrücke-Maibaum (Planung)</i>	10.000	30.000	0	0	0
	Ausgaben	30.000	50.000	0	0	0
	UAB 63015 Zu-/Überschuss	-30.000	-50.000	0	0	0

Gemeinde 1 Gemeinde Kissing
 Einzelplan 6 Bau- und Wohnungswesen, Verkehr
 Abschnitt 63 Gemeindestraßen
 U-Abschnitt 63017 Ausbau Kirchstraße

Haushaltsstelle		lfd. Haus- haltsjahr	Planjahr	1.	2.	3.
Nr.	Bezeichnung	2021	2022	Folgejahr		
				2023	2024	2025
1	2	3	4	5	6	7
		- EUR -				
	Einnahmen					
.3500	Erschließungsbeiträge	0	0	0	0	0
	Einnahmen	0	0	0	0	0
	Ausgaben					
.9320	Erwerb von Grundstücken	0	0	0	0	0
	einschl. Nebenkosten					
.9500	Tiefbaumassnahmen einschl.	5.000	0	0	0	0
	Nebenkosten					
	Ausgaben	5.000	0	0	0	0
	UAB 63017 Zu-/Überschuss	-5.000	0	0	0	0

Gemeinde 1 Gemeinde Kissing
 Einzelplan 6 Bau- und Wohnungswesen, Verkehr
 Abschnitt 63 Gemeindestraßen
 U-Abschnitt 63022 BG "Nördlich der Schule"

Haushaltsstelle		lfd. Haus- haltsjahr	Planjahr	1.	2.	3.
Nr.	Bezeichnung	2021	2022	Folgejahr		
				2023	2024	2025
1	2	3	4	5	6	7
		- EUR -				
	Einnahmen					
.3500	Beiträge u. ähnl. Entgelte (Erschliessungsbeiträge)	0	0	0	0	0
	Einnahmen	0	0	0	0	0
	Ausgaben					
.9500	Tiefbaumaßnahmen einschl. Nebenkosten	0	0	0	0	0
	Ausgaben	0	0	0	0	0
	UAB 63022 Zu-/Überschuss	0	0	0	0	0

Gemeinde 1 Gemeinde Kissing
 Einzelplan 6 Bau- und Wohnungswesen, Verkehr
 Abschnitt 63 Gemeindestraßen
 U-Abschnitt 63028 Rathausplatz

Haushaltsstelle		lfd. Haus- haltsjahr	Planjahr	1.	2.	3.
Nr.	Bezeichnung	2021	2022	Folgejahr		
				2023	2024	2025
1	2	3	4	5	6	7
		- EUR -				
	Einnahmen	0	0	0	0	0
	Ausgaben					
.9400	Hochbaumaßnahmen	---	0	0	0	0
.9500	Tiefbaumassnahmen einschl. Nebenkosten 10.000 Beleuchtung 3.000 öffentl. Ladesäule E-Bike	15.000	13.000	0	0	0
	Ausgaben	15.000	13.000	0	0	0
	UAB 63028 Zu-/Überschuss	-15.000	-13.000	0	0	0

Gemeinde 1 Gemeinde Kissing
 Einzelplan 6 Bau- und Wohnungswesen, Verkehr
 Abschnitt 63 Gemeindestraßen
 U-Abschnitt 63030 Gewerbegebiet West

Haushaltsstelle		lfd. Haus- haltsjahr	Planjahr	1.	2.	3.
Nr.	Bezeichnung	2021	2022	Folgejahr		
				2023	2024	2025
1	2	3	4	5	6	7
		- EUR -				
	Einnahmen					
.3500	Gewerbegebiet West -Ausbau	0	0	0	0	0
	Auenstr.Bis Verlorener Bach					
	Einnahmen	0	0	0	0	0
	Ausgaben					
.9320	Erwerb von Grundstuecken	0	0	0	0	0
	einschliesslich Nebenkosten					
.9500	Tiefbaumassnahmen einschl.	0	0	0	0	0
	Nebenkosten					
	Ausgaben	0	0	0	0	0
	UAB 63030 Zu-/Überschuss	0	0	0	0	0

Gemeinde 1 Gemeinde Kissing
 Einzelplan 6 Bau- und Wohnungswesen, Verkehr
 Abschnitt 63 Gemeindestraßen
 U-Abschnitt 63034 Bushaltestellen

Haushaltsstelle		lfd. Haus- haltsjahr	Planjahr	1.	2.	3.
Nr.	Bezeichnung	2021	2022	Folgejahr		
				2023	2024	2025
1	2	3	4	5	6	7
		- EUR -				
	Einnahmen					
.3610	Investitionsförderung v. Land	50.000	0	25.000	25.000	25.000
	<i>Zuschuss Kornstr. - 2023</i>					
	<i>Zuschuss Schulstr. - 2024/25</i>					
	<i>Zuschuss Bahnhofstr. - 2024/25</i>					
	Einnahmen	50.000	0	25.000	25.000	25.000
	Ausgaben					
.9320	Erwerb von Grundstücken und baulichen Anlagen	50.000	65.000	0	0	0
	<i>Kornstr. (mit Nebenkosten)</i>					
.9500	Tiefbaumaßnahmen einschl. Nebenkosten	75.000	75.000	150.000	0	0
	<i>75.000 Kornstr.</i>					
	<i>75.000 Bahnhofstr. - 2023</i>					
	<i>75.000 Schulstr. - 2023</i>					
	Ausgaben	125.000	140.000	150.000	0	0
	UAB 63034 Zu-/Überschuss	-75.000	-140.000	-125.000	25.000	25.000

Gemeinde 1 Gemeinde Kissing
 Einzelplan 6 Bau- und Wohnungswesen, Verkehr
 Abschnitt 63 Gemeindestraßen
 U-Abschnitt 63035 BG "Feldstraße, 2. BA"

Haushaltsstelle		lfd. Haus- haltsjahr	Planjahr	1.	2.	3.
Nr.	Bezeichnung			Folgejahr		
		2021	2022	2023	2024	2025
1	2	3	4	5	6	7
		- EUR -				
	Einnahmen					
.3500	Beitraege u.Aehnl.Entgelte (Erschliessungsbeitraege)	0	---			
	Einnahmen	0	0	0	0	0
	Ausgaben					
.9500	Tiefbaumassnahmen einschl. Nebenkosten	0	---			
	Ausgaben	0	0	0	0	0
	UAB 63035 Zu-/Überschuss	0	0	0	0	0

Gemeinde 1 Gemeinde Kissing
 Einzelplan 6 Bau- und Wohnungswesen, Verkehr
 Abschnitt 63 Gemeindestraßen
 U-Abschnitt 63037 Bürgermeister-Wohlmuth-Straße (Entlastungsstraße Nord)

Haushaltsstelle		Ifd. Haus- haltsjahr	Planjahr	1.	2.	3.
Nr.	Bezeichnung			Folgejahr		
		2021	2022	2023	2024	2025
1	2	3	4	5	6	7
.9320 						

Gemeinde 1 Gemeinde Kissing
 Einzelplan 6 Bau- und Wohnungswesen, Verkehr
 Abschnitt 63 Gemeindestraßen
 U-Abschnitt 63039 Gewerbegebiet Mitte

Haushaltsstelle		lfd. Haus- haltsjahr	Planjahr	1.	2.	3.
Nr.	Bezeichnung	2021	2022	Folgejahr		
				2023	2024	2025
1	2	3	4	5	6	7
		- EUR -				
	Einnahmen					
.3610	Investitionszuweisungen vom Land	0	0	0	0	0
	Einnahmen	0	0	0	0	0
	Ausgaben					
.9320	Gewerbegeb. Östl.d.Bahnl./	5.000	0	0	0	0
	Südl.von Fa.O & K Allgemeinem Grundeigen					
.9500	Tiefbaumassnahmen einschl.	0	0	0	0	0
	Nebenkosten					
	Ausgaben	5.000	0	0	0	0
	UAB 63039 Zu-/Überschuss	-5.000	0	0	0	0

Gemeinde 1 Gemeinde Kissing
 Einzelplan 6 Bau- und Wohnungswesen, Verkehr
 Abschnitt 63 Gemeindestraßen
 U-Abschnitt 63040 BG "Nördlich der Gunzenleestraße"

Haushaltsstelle		lfd. Haus- haltsjahr	Planjahr	1.	2.	3.
Nr.	Bezeichnung			Folgejahr		
				2021	2022	2023
1	2	3	4	5	6	7
		- EUR -				
	Einnahmen					
	Einnahmen	0	0	0	0	0
	Ausgaben					
	.9320 Erwerb von Grundstücken und baulichen Anlagen	0	---			
	.9500 Tiefbaumaßnahmen	0	---			
	Ausgaben	0	0	0	0	0
	UAB 63040 Zu-/Überschuss	0	0	0	0	0

Gemeinde 1 Gemeinde Kissing
 Einzelplan 6 Bau- und Wohnungswesen, Verkehr
 Abschnitt 63 Gemeindestraßen
 U-Abschnitt 63041 Bahnhofsvorplatz/P+R-Anlage

Haushaltsstelle		lfd. Haus- haltsjahr	Planjahr	1.	2.	3.
Nr.	Bezeichnung	2021	2022	Folgejahr		
				2023	2024	2025
1	2	3	4	5	6	7
		- EUR -				
	Einnahmen					
.3610	Zuweisungen und Zuschüsse für Investitionen vom Land <i>P+R Erweiterung</i>	25.000	0	0	0	0
	Einnahmen	25.000	0	0	0	0
	Ausgaben					
.9320	Grundstückserwerb einschl. Nebenkosten	0	0	0	0	0
.9500	Tiefbaumassnahmen/Strassenbau einschl. Nebenkosten <i>10.000 (Neu-)gestaltung Bahnhofsvorplatz</i> <i>15.000 (Um-/Neu-)gestaltung " - 2023</i> <i>30.000 P + R Erweiterung - 2023</i>	33.000	10.000	45.000	0	0
	Ausgaben	33.000	10.000	45.000	0	0
	UAB 63041 Zu-/Überschuss	-8.000	-10.000	-45.000	0	0

Gemeinde 1 Gemeinde Kissing
 Einzelplan 6 Bau- und Wohnungswesen, Verkehr
 Abschnitt 63 Gemeindestraßen
 U-Abschnitt 63042 Lechsteg

Haushaltsstelle		lfd. Haus- haltsjahr	Planjahr	1.	2.	3.
Nr.	Bezeichnung	2021	2022	Folgejahr		
				2023	2024	2025
1	2	3	4	5	6	7
		- EUR -				
	Einnahmen	0	0	0	0	0
	Ausgaben					
.9820	Zuweisungen und Zuschüsse für Investitionen an Kommunen <i>Lechsteg-Anteil</i>	2.000	2.000	0	0	0
	Ausgaben	2.000	2.000	0	0	0
	UAB 63042 Zu-/Überschuss	-2.000	-2.000	0	0	0

Gemeinde 1 Gemeinde Kissing
 Einzelplan 6 Bau- und Wohnungswesen, Verkehr
 Abschnitt 63 Gemeindestraßen
 U-Abschnitt 63043 BG "Am Waldweg"

Haushaltsstelle		lfd. Haus- haltsjahr	Planjahr	1.	2.	3.
Nr.	Bezeichnung	2021	2022	Folgejahr		
				2023	2024	2025
1	2	3	4	5	6	7
		- EUR -				
	Einnahmen					
	Einnahmen	0	0	0	0	0
	Ausgaben					
.9320	Erwerb von Grundstücken	0	---			
	einschl.Nebenkosten					
.9500	Tiefbaumaßnahmen	0	---			
	Ausgaben	0	0	0	0	0
	UAB 63043 Zu-/Überschuss	0	0	0	0	0

Gemeinde 1 Gemeinde Kissing
 Einzelplan 6 Bau- und Wohnungswesen, Verkehr
 Abschnitt 63 Gemeindestraßen
 U-Abschnitt 63044 Gewerbegebiet Robinienweg

Haushaltsstelle		lfd. Haus- haltsjahr	Planjahr	1.	2.	3.
Nr.	Bezeichnung	2021	2022	Folgejahr		
				2023	2024	2025
1	2	3	4	5	6	7
		- EUR -				
	Einnahmen					
.3400	Grundstücksveräußerungserlöse	0	0	0	0	0
	Einnahmen	0	0	0	0	0
	Ausgaben					
.9500	Tiefbaumaßnahmen	0	0	100.000	0	0
	G+R Weg - 2023					
	Ausgaben	0	0	100.000	0	0
	UAB 63044 Zu-/Überschuss	0	0	-100.000	0	0

Gemeinde 1 Gemeinde Kissing
 Einzelplan 6 Bau- und Wohnungswesen, Verkehr
 Abschnitt 63 Gemeindestraßen
 U-Abschnitt 63045 Gewerbegebiet ehem O & K - Gelände

Haushaltsstelle		lfd. Haus- haltsjahr	Planjahr	1.	2.	3.
Nr.	Bezeichnung	2021	2022	Folgejahr		
				2023	2024	2025
1	2	3	4	5	6	7
		- EUR -				
	Einnahmen					
.3400	Veräußerung von Grundstücken	0	0	0	0	0
.3500	Erschließungsbeiträge	0	550.000	0	0	0
	Einnahmen	0	550.000	0	0	0
	Ausgaben					
.9320	Erwerb von Grundstücken	15.000	0	0	0	0
	einschl. Nebenkosten					
.9500	Tiefbaumaßnahmen	0	5.000	0	0	0
	Ausgaben	15.000	5.000	0	0	0
	UAB 63045 Zu-/Überschuss	-15.000	545.000	0	0	0

Gemeinde 1 Gemeinde Kissing
 Einzelplan 6 Bau- und Wohnungswesen, Verkehr
 Abschnitt 63 Gemeindestraßen
 U-Abschnitt 63046 BG "Lerchenwiese"

Haushaltsstelle		lfd. Haus- haltsjahr	Planjahr	1.	2.	3.
Nr.	Bezeichnung	2021	2022	Folgejahr		
				2023	2024	2025
1	2	3	4	5	6	7
		- EUR -				
	Einnahmen					
.3400	Einnahmen aus der Grundveräußerung	0	0	0	0	0
	Einnahmen	0	0	0	0	0
	Ausgaben					
.9320	Erwerb von Grundstücken einschl.Nebenkosten	0	0	0	0	0
.9500	Tiefbaumaßnahmen	0	0	0	0	0
	Ausgaben	0	0	0	0	0
	UAB 63046 Zu-/Überschuss	0	0	0	0	0

Gemeinde 1 Gemeinde Kissing
 Einzelplan 6 Bau- und Wohnungswesen, Verkehr
 Abschnitt 63 Gemeindestraßen
 U-Abschnitt 63047 Gewerbegebiet Silberpark

Haushaltsstelle		lfd. Haus- haltsjahr	Planjahr	1.	2.	3.
Nr.	Bezeichnung	2021	2022	Folgejahr		
				2023	2024	2025
1	2	3	4	5	6	7
		- EUR -				
	Einnahmen					
.3400	Einnahmen aus der Grundveräußerung	0	0	0	0	0
.3500	Beiträge und ähnl. Entgelte	0	0	0	0	0
	Einnahmen	0	0	0	0	0
	Ausgaben					
.9320	Erwerb von Grundstücken einschl. Nebenkosten	0	0	0	0	0
.9500	Tiefbaumaßnahmen	0	0	0	0	0
	Ausgaben	0	0	0	0	0
	UAB 63047 Zu-/Überschuss	0	0	0	0	0

Gemeinde 1 Gemeinde Kissing
 Einzelplan 6 Bau- und Wohnungswesen, Verkehr
 Abschnitt 63 Gemeindestraßen
 U-Abschnitt 63048 BG "Oberland"

Haushaltsstelle		lfd. Haus- haltsjahr	Planjahr	1.	2.	3.
Nr.	Bezeichnung	2021	2022	Folgejahr		
				2023	2024	2025
1	2	3	4	5	6	7
		- EUR -				
	Einnahmen					
.3400	Veräußerung von Grundstücken, baulichen Anlagen und grundstücksgleichen Rechten	0	0	0	0	0
	Einnahmen	0	0	0	0	0
	Ausgaben					
.9320	Erwerb von Grundstücken und baulichen Anlagen	0	0	0	0	0
.9500	Tiefbaumaßnahmen	10.000	1.000	0	0	0
	<i>Bepflanzung - Restarbeiten</i>					
	Ausgaben	10.000	1.000	0	0	0
	UAB 63048 Zu-/Überschuss	-10.000	-1.000	0	0	0

Gemeinde 1 Gemeinde Kissing
 Einzelplan 6 Bau- und Wohnungswesen, Verkehr
 Abschnitt 63 Gemeindestraßen
 U-Abschnitt 63049 Ausbau Kreisstr.

Haushaltsstelle		lfd. Haus- haltsjahr	Planjahr	1.	2.	3.
Nr.	Bezeichnung	2021	2022	Folgejahr		
				2023	2024	2025
1	2	3	4	5	6	7
		- EUR -				
	Einnahmen					
.3610	Investitionszuweisungen vom Land	0	0	0	150.000	150.000
	Einnahmen	0	0	0	150.000	150.000
	Ausgaben					
.9320	Erwerb von Grundstücken und baulichen Anlagen	40.000	40.000	0	0	0
.9500	Tiefbaumaßnahmen	30.000	100.000	250.000	0	0
	Planungskosten:					
	30.000 Milchsammelstelle					
	10.000 Stützwand Schwegler					
	30.000 Stützwand Kistler					
	30.000 Gehwege					
	50.000 Zuschuss Kreis f. Einmündungen an Nebenstraßen - 2023					
	200.000 Brücke Flutmulde - 2023					
	Ausgaben	70.000	140.000	250.000	0	0
	UAB 63049 Zu-/Überschuss	-70.000	-140.000	-250.000	150.000	150.000
	Einnahmen	235.000	855.000	110.000	260.000	260.000
	Ausgaben	705.000	1.121.000	790.000	80.000	80.000
	AB 63 Zu-/Überschuss	-470.000	-266.000	-680.000	180.000	180.000

Gemeinde 1 Gemeinde Kissing
 Einzelplan 6 Bau- und Wohnungswesen, Verkehr
 Abschnitt 67 Straßenbeleuchtung und -reinigung
 U-Abschnitt 67001 Straßenbeleuchtungsanlagen ohne Erschließungsbeitragspflicht

Haushaltsstelle		lfd. Haus- haltsjahr	Planjahr	1.	2.	3.
Nr.	Bezeichnung	2021	2022	Folgejahr		
				2023	2024	2025
1	2	3	4	5	6	7
		- EUR -				
	Einnahmen					
	Einnahmen	0	0	0	0	0
	Ausgaben					
.9860	Zuweisungen u. Zuschüsse	0	0	0	0	0
	f. Investitionen an sonst. öffentl. Berei					
.9870	Investitionszuschüsse an private	166.000	88.000	3.000	100.000	0
	Unternehmen					
	13.000 Mastentausch					
	3.000 Festplatz - 2023					
	50.000 Solar Auenstr.					
	100.000 Ausbau Kreisstr. - 2024					
	25.000 Sonstiges					
	Ausgaben	166.000	88.000	3.000	100.000	0
	UAB 67001 Zu-/Überschuss	-166.000	-88.000	-3.000	-100.000	0

Gemeinde 1 Gemeinde Kissing
 Einzelplan 6 Bau- und Wohnungswesen, Verkehr
 Abschnitt 67 Straßenbeleuchtung und -reinigung
 U-Abschnitt 67002 Straßenbeleuchtungsanlagen mit Erschließungsbeitragspflicht

Haushaltsstelle		lfd. Haus- haltsjahr	Planjahr	1.	2.	3.
Nr.	Bezeichnung	2021	2022	Folgejahr		
				2023	2024	2025
1	2	3	4	5	6	7
		- EUR -				
	Einnahmen					
	Einnahmen	0	0	0	0	0
	Ausgaben					
.9860	Zuweisungen u. Zuschüsse	0	0	0	0	0
	f. Investitionen an sonst. öffentl. Berei					
.9870	Investitionszuschüsse an private	10.000	5.000	25.000	0	0
	Unternehmen					
	25.000 Robinienweg - 2023					
	5.000 Sonstiges					
	Ausgaben	10.000	5.000	25.000	0	0
	UAB 67002 Zu-/Überschuss	-10.000	-5.000	-25.000	0	0
	Einnahmen	0	0	0	0	0
	Ausgaben	176.000	93.000	28.000	100.000	0
	AB 67 Zu-/Überschuss	-176.000	-93.000	-28.000	-100.000	0

Gemeinde 1 Gemeinde Kissing
 Einzelplan 6 Bau- und Wohnungswesen, Verkehr
 Abschnitt 68 Parkeinrichtung
 U-Abschnitt 68000 Parkeinrichtungen

Haushaltsstelle		lfd. Haus- haltsjahr	Planjahr	1.	2.	3.
Nr.	Bezeichnung			Folgejahr		
				2021	2022	2023
1	2	3	4	5	6	7
.9510	Einnahmen	- EUR -				
	Einnahmen	0	0	0	0	0
	Ausgaben					
	Tiefbaumaßnahmen einschl.	30.000	40.000	10.000	0	0
	Nebenkosten					
	10.000 Garmischer Allee					
	10.000 Baumkataster					
	10.000 "Köpfe"-Fläche - 2023					
	5.000 Sonstiges/Urban Gardening					
	15.000 Baumpflanzungen					
	Ausgaben	30.000	40.000	10.000	0	0
	UAB 68000 Zu-/Überschuss	-30.000	-40.000	-10.000	0	0
	Einnahmen	0	0	0	0	0
	Ausgaben	30.000	40.000	10.000	0	0
	AB 68 Zu-/Überschuss	-30.000	-40.000	-10.000	0	0

Gemeinde 1 Gemeinde Kissing
 Einzelplan 6 Bau- und Wohnungswesen, Verkehr
 Abschnitt 69 Wasserläufe, Wasserbau
 U-Abschnitt 69000 Maßnahmen der Wasserwirtschaft

Haushaltsstelle		lfd. Haus- haltsjahr	Planjahr	1.	2.	3.
Nr.	Bezeichnung	2021	2022	Folgejahr		
				2023	2024	2025
1	2	3	4	5	6	7
		- EUR -				
	Einnahmen					
.3610	Zuweisungen und Zuschüsse für Investitionen vom Land	0	0	0	0	0
	Einnahmen	0	0	0	0	0
	Ausgaben					
.9320	Erwerb V.Grundstücken	5.000	0	0	0	0
.9510	Tiefbaumassnahmen einschl. Nebenkosten - Hochwasserschutzmassnahmen 25.000 Gräben räumen 15.000 Sonstiges (Bärenklau)	268.000	40.000	120.000	50.000	50.000
.9520	Innerörtl. Paarausbau ab 2023! Maßnahmen Hagenbach-Sanierung Schlussrechnung	600.000	65.000	0	0	0
	Ausgaben	873.000	105.000	120.000	50.000	50.000
	UAB 69000 Zu-/Überschuss	-873.000	-105.000	-120.000	-50.000	-50.000
	Einnahmen	0	0	0	0	0
	Ausgaben	873.000	105.000	120.000	50.000	50.000
	AB 69 Zu-/Überschuss	-873.000	-105.000	-120.000	-50.000	-50.000
	Einnahmen	253.000	873.000	168.000	318.000	318.000
	Ausgaben	2.035.000	1.770.000	949.000	231.000	131.000
	EP 6 Zu-/Überschuss	-1.782.000	-897.000	-781.000	87.000	187.000

Gemeinde 1 Gemeinde Kissing
 Einzelplan 7 Öffentliche Einrichtungen, Wirtschaftsförderung
 Abschnitt 70 Abwasserbeseitigung
 U-Abschnitt 70000 Abwasserbeseitigung

Haushaltsstelle		lfd. Haus- haltsjahr	Planjahr	1.	2.	3.
Nr.	Bezeichnung	2021	2022	Folgejahr		
				2023	2024	2025
1	2	3	4	5	6	7
		- EUR -				
	Einnahmen					
.3030	Zuführ. v. VwH für Sonderrücklagen zum Ausgl. von Gebührenschwankungen	0	0	0	0	0
.3500	Herstellungsbeiträge für Schmutzwasserkanalisation	5.000	30.000	30.000	30.000	30.000
	Einnahmen	5.000	30.000	30.000	30.000	30.000
	Ausgaben					
.9030	Zuführ. z. VwH für Sonderrücklagen zum Ausgl. von Gebührenschwankungen	0	0	0	0	0
.9320	Erwerb von Grundstücken	1.000	0	0	0	0
.9340	Erwerb von immateriellen Vermögens- gegenständen des Anlagevermögens	0	0	0	0	0
.9350	Erwerb von beweglichen Sachen des Anlagevermögens (Betriebsausstattung 5.000 Ortungsgerät für Medien 1.000 Systemtrenner	10.000	6.000	5.000	5.000	5.000
.9357	Erwerb von bewegl. Sachen d. Anlageverm. -Fahrzeugbeschaffung- Transporter mit Kanalkran	70.000	70.000	0	0	0
.9400	Hochbaumaßnahmen Vakuumstation Blitzschutz	10.000	5.000	0	0	0
.9510	Tiefbaumaßnahmen Sw-Kanal 200.000 Sanierung TG3 SÜD Badanger 30.000 Frachtmessung 81.000 Sanierung Altort Nord 50.000 Hydr. Berechnung 40.000 VgV-Verfahren Ingenieursleistungen (Rahmenvertrag)	305.000	401.000	320.000	50.000	50.000
	2023					
	100.000 TV-Inspektion Alt-Kissing Süd					
	80.000 TG2 Ost					
	70.000 Anschluss Hochbehälter					
	70.000 Entlastung Bahnhofstr. PW I					
.9600	Betriebstechn.Anlagen 70.000 PW IV Fliederstr. - 2023 15.000 PW Mergenthau 80.000 PW Buchenstr.	150.000	95.000	70.000	10.000	10.000

Gemeinde 1 Gemeinde Kissing
 Einzelplan 7 Öffentliche Einrichtungen, Wirtschaftsförderung
 Abschnitt 70 Abwasserbeseitigung
 U-Abschnitt 70000 Abwasserbeseitigung

Haushaltsstelle		lfd. Haus- haltsjahr	Planjahr	1.	2.	3.
Nr.	Bezeichnung	2021	2022	Folgejahr		
				2023	2024	2025
1	2	3	4	5	6	7
		- EUR -				
	Ausgaben	546.000	577.000	395.000	65.000	65.000
	UAB 70000 Zu-/Überschuss	-541.000	-547.000	-365.000	-35.000	-35.000

Gemeinde 1 Gemeinde Kissing
 Einzelplan 7 Öffentliche Einrichtungen, Wirtschaftsförderung
 Abschnitt 70 Abwasserbeseitigung
 U-Abschnitt 70006 Ergänzung/Erweiterung in abgeschlossenen Ausbaubereichen

Haushaltsstelle		lfd. Haus- haltsjahr	Planjahr	1.	2.	3.
Nr.	Bezeichnung	2021	2022	Folgejahr		
				2023	2024	2025
1	2	3	4	5	6	7
		- EUR -				
	Einnahmen					
.3520	Kostenersätze für Schmutz- wasserkanalhausanschlüsse	5.000	10.000	10.000	10.000	10.000
	Einnahmen	5.000	10.000	10.000	10.000	10.000
	Ausgaben					
.9510	Tiefbaumassnahmen-Sw-Haupt-u. Nebensammler	40.000	10.000	0	0	0
.9520	Tiefbaumassnahmen - Rw-Hauptund Nebensammler <i>Versickerung Gew.Geb. Nord (Sedimentations-Anlage) - 2023</i>	125.000	20.000	95.000	0	0
.9530	Tiefbaumassnahmen -Sw-Kanal-Ha	70.000	70.000	10.000	10.000	10.000
.9540	Tiefbaumassnahmen -Rw-Kanal-Ha	5.000	5.000	2.000	2.000	2.000
.9550	Tiefbaumassnahmen -Rw-Haupt-u. Nebensammler, O + K - Gelände	0	---			
.9570	Tiefbauherstellung einschl. Nebenkosten	0	---			
	Ausgaben	240.000	105.000	107.000	12.000	12.000
	UAB 70006 Zu-/Überschuss	-235.000	-95.000	-97.000	-2.000	-2.000

Gemeinde 1 Gemeinde Kissing
 Einzelplan 7 Öffentliche Einrichtungen, Wirtschaftsförderung
 Abschnitt 70 Abwasserbeseitigung
 U-Abschnitt 70016 Gewerbegebiet Süd

Haushaltsstelle		lfd. Haus- haltsjahr	Planjahr	1.	2.	3.
Nr.	Bezeichnung	2021	2022	Folgejahr		
				2023	2024	2025
1	2	3	4	5	6	7
		- EUR -				
	Einnahmen					
	Einnahmen	0	0	0	0	0
	Ausgaben					
.9510	Tiefbaumaßnahmen	0	0	0	0	0
	Schmutzwasserleitung					
	Ausgaben	0	0	0	0	0
	UAB 70016 Zu-/Überschuss	0	0	0	0	0

Gemeinde 1 Gemeinde Kissing
 Einzelplan 7 Öffentliche Einrichtungen, Wirtschaftsförderung
 Abschnitt 70 Abwasserbeseitigung
 U-Abschnitt 70022 BG "Nördlich der Schule"

Haushaltsstelle		lfd. Haus- haltsjahr	Planjahr	1.	2.	3.
Nr.	Bezeichnung	2021	2022	Folgejahr		
				2023	2024	2025
1	2	3	4	5	6	7
		- EUR -				
	Einnahmen					
	Einnahmen	0	0	0	0	0
	Ausgaben					
.9510	Tiefbaumassnahmen-Sw-Haupt-u. Nebensammler	0	0	0	0	0
	Ausgaben	0	0	0	0	0
	UAB 70022 Zu-/Überschuss	0	0	0	0	0

Gemeinde 1 Gemeinde Kissing
 Einzelplan 7 Öffentliche Einrichtungen, Wirtschaftsförderung
 Abschnitt 70 Abwasserbeseitigung
 U-Abschnitt 70027 Sammelkanal Nord - Bürgermeister-Wohlmuth-Straße

Haushaltsstelle		lfd. Haus- haltsjahr	Planjahr	1.	2.	3.
Nr.	Bezeichnung	2021	2022	Folgejahr		
				2023	2024	2025
1	2	3	4	5	6	7
		- EUR -				
	Einnahmen					
	Einnahmen	0	0	0	0	0
	Ausgaben					
.9510	Tiefbaumassnahmen-Sw-Haupt-u. Nebensammler	0	0	0	0	0
	Ausgaben	0	0	0	0	0
	UAB 70027 Zu-/Überschuss	0	0	0	0	0

Gemeinde 1 Gemeinde Kissing
 Einzelplan 7 Öffentliche Einrichtungen, Wirtschaftsförderung
 Abschnitt 70 Abwasserbeseitigung
 U-Abschnitt 70028 Ottomühle

Haushaltsstelle		lfd. Haus- haltsjahr	Planjahr	1.	2.	3.
Nr.	Bezeichnung	2021	2022	Folgejahr		
				2023	2024	2025
1	2	3	4	5	6	7
		- EUR -				
	Einnahmen					
.3610	Ortsteil Ottomühle	0	0	0	0	0
	für Investitionen vom Land -Investition					
	Einnahmen	0	0	0	0	0
	Ausgaben					
.9510	Ortsteil Ottomühle	0	0	0	0	0
	Tiefbauherstellung SW Haupt- und Nebensa					
	Ausgaben	0	0	0	0	0
	UAB 70028 Zu-/Überschuss	0	0	0	0	0
	Einnahmen	10.000	40.000	40.000	40.000	40.000
	Ausgaben	786.000	682.000	502.000	77.000	77.000
	AB 70 Zu-/Überschuss	-776.000	-642.000	-462.000	-37.000	-37.000

Gemeinde 1 Gemeinde Kissing
 Einzelplan 7 Öffentliche Einrichtungen, Wirtschaftsförderung
 Abschnitt 72 Abfallbeseitigung
 U-Abschnitt 72000 Abfallbeseitigung

Haushaltsstelle		lfd. Haus- haltsjahr	Planjahr	1.	2.	3.
Nr.	Bezeichnung	2021	2022	Folgejahr		
				2023	2024	2025
1	2	3	4	5	6	7
		- EUR -				
	Einnahmen					
.3520	Kostenerstattung v. Landkreis	5.000	123.000	0	0	0
	Einnahmen	5.000	123.000	0	0	0
	Ausgaben					
.9350	Beschaffung von Betriebsausstattung z. B. Hundetoiletten	1.000	1.000	0	0	0
.9500	Tiefbaumassnahmen u.Andere Baumassnahmen Einschl.Nebenkosten 5.000 Planung Umbau Wertstoffsammelstelle 20.000 gdl. Grüngut Schüttboxen 43.000 Stromanschluss 75.000 Wasseranschluss 10.000 Sonstiges	---	153.000	0	0	0
.9510	Tiefbaumaßnahmen (Altlastensanierung)	5.000	0	0	0	0
	Ausgaben	6.000	154.000	0	0	0
	UAB 72000 Zu-/Überschuss	-1.000	-31.000	0	0	0
	Einnahmen	5.000	123.000	0	0	0
	Ausgaben	6.000	154.000	0	0	0
	AB 72 Zu-/Überschuss	-1.000	-31.000	0	0	0

Gemeinde 1 Gemeinde Kissing
 Einzelplan 7 Öffentliche Einrichtungen, Wirtschaftsförderung
 Abschnitt 73 Märkte
 U-Abschnitt 73000 Märkte

Haushaltsstelle		lfd. Haus- haltsjahr	Planjahr	1.	2.	3.
Nr.	Bezeichnung	2021	2022	Folgejahr		
				2023	2024	2025
1	2	3	4	5	6	7
		- EUR -				
	Einnahmen	0	0	0	0	0
	Ausgaben					
.9350	Beschaffung von	2.000	2.000	0	0	0
	Betriebsausstattung (Marktbuden)					
	Ausgaben	2.000	2.000	0	0	0
	UAB 73000 Zu-/Überschuss	-2.000	-2.000	0	0	0
	Einnahmen	0	0	0	0	0
	Ausgaben	2.000	2.000	0	0	0
	AB 73 Zu-/Überschuss	-2.000	-2.000	0	0	0

Gemeinde 1 Gemeinde Kissing
 Einzelplan 7 Öffentliche Einrichtungen, Wirtschaftsförderung
 Abschnitt 75 Bestattungswesen
 U-Abschnitt 75000 Bestattungswesen

Haushaltsstelle		lfd. Haus- haltsjahr	Planjahr	1.	2.	3.
Nr.	Bezeichnung	2021	2022	Folgejahr		
				2023	2024	2025
1	2	3	4	5	6	7
		- EUR -				
	Einnahmen					
.3680	Investitionszuschüsse von übrigen Bereichen - Spenden	0	0	0	0	0
	Einnahmen	0	0	0	0	0
	Ausgaben					
.9320	Erwerb V.Grundstuecken	0	0	0	0	0
	Einschl.Nebenkosten					
.9340	Erwerb von immateriellen Vermögens- gegenständen des Anlagevermögens <i>neue Software Friedhof</i>	2.000	7.000	0	0	0
.9350	Erwerb von beweglichen Sachen d.Anlagevermögens (Geraete, Maschinen,F	2.000	0	0	0	0
.9400	Hochbaumaßnahmen <i>450.000 Sanierung Aussegnungshalle</i> <i>30.000 Sanierung Altes Leichenhaus - 2023</i>	285.000	450.000	30.000	0	0
.9500	Tiefbaumassn.u.andere Baumassn.einschl.Nebenkosten <i>25.000 Wege staubfrei - 2023</i> <i>10.000 Eingangstore</i> <i>5.000 Wasserbottiche</i> <i>140.000 Urnenhain/Urnenbestattung</i> <i>8.000 Holzpalisaden</i> <i>5.000 Mauer-Sanierung</i> <i>20.000 Zaun Südseite u. Ostseite</i>	69.000	188.000	25.000	0	0
	Ausgaben	358.000	645.000	55.000	0	0
	UAB 75000 Zu-/Überschuss	-358.000	-645.000	-55.000	0	0
	Einnahmen	0	0	0	0	0
	Ausgaben	358.000	645.000	55.000	0	0
	AB 75 Zu-/Überschuss	-358.000	-645.000	-55.000	0	0

Gemeinde 1 Gemeinde Kissing
 Einzelplan 7 Öffentliche Einrichtungen, Wirtschaftsförderung
 Abschnitt 76 Sonstige öffentliche Einrichtungen
 U-Abschnitt 76300 Sonstige öffentl. Einrichtg./Buswartehäuschen/Uhrenanlagen

Haushaltsstelle		lfd. Haus- haltsjahr	Planjahr	1.	2.	3.
Nr.	Bezeichnung	2021	2022	Folgejahr		
				2023	2024	2025
1	2	3	4	5	6	7
		- EUR -				
	Einnahmen					
.3610	Investitionsförderung v. Land	10.000	0	0	0	0
	Einnahmen	10.000	0	0	0	0
	Ausgaben					
.9400	Hochbaumassnahmen einschl. Nebenkosten (Buswartehäuschen) 7.000 Kornstr. 7.000 Bahnhofstr. - Altort - 2023 7.000 Schulstr. - 2023	6.000	7.000	14.000	0	0
	Ausgaben	6.000	7.000	14.000	0	0
	UAB 76300 Zu-/Überschuss	4.000	-7.000	-14.000	0	0
	Einnahmen	10.000	0	0	0	0
	Ausgaben	6.000	7.000	14.000	0	0
	AB 76 Zu-/Überschuss	4.000	-7.000	-14.000	0	0

Gemeinde 1 Gemeinde Kissing
 Einzelplan 7 Öffentliche Einrichtungen, Wirtschaftsförderung
 Abschnitt 77 Hilfsbetriebe der Verwaltung
 U-Abschnitt 77100 Hilfsbetriebe der Verwaltung - Bauhof

Haushaltsstelle		lfd. Haus- haltsjahr	Planjahr	1.	2.	3.
Nr.	Bezeichnung	2021	2022	Folgejahr		
				2023	2024	2025
1	2	3	4	5	6	7
		- EUR -				
	Einnahmen					
.3450	Einnahmen aus der	5.000	2.000	0	0	0
	Veräußerung von beweglichen Sachen (Fa					
.3610	Investitionszuweisungen vom Land	0	0	0	0	0
	Einnahmen	5.000	2.000	0	0	0
	Ausgaben					
.9320	Erwerb von Grundstücken	0	0	0	0	0
	einschl.Nebenkosten					
.9340	Erwerb von immateriellen Vermögens- gegenständen des Anlagevermögens	20.000	25.000	0	0	0
	<i>Bauhofprogr. mit Modul "Gebäudemanagement"</i>					
.9350	Erwerb von beweglichen Sachen des Anlageverm. (Geräte usw.)	45.000	44.000	3.000	3.000	3.000
	<i>10.000 Schreinerei-Ausstattung (Standfräse)</i>					
	<i>15.000 Werkstatt-Ausstattung</i>					
	<i>10.000 Kleingeräte</i>					
	<i>2.000 Defibrillator</i>					
	<i>2.000 EDV</i>					
	<i>1.000 Systemtrenner</i>					
	<i>4.000 Bauzaunfelder</i>					
.9357	Erwerb von beweglichen Sachen des Anlagevermögens	110.000	0	50.000	50.000	50.000
.9400	Hochbaumassnahmen einschl. Nebenkosten	228.000	98.000	0	0	0
	<i>10.000 Tor Waschhalle</i>					
	<i>65.000 Umbau/Erw. (Gaube) Sozialraum</i>					
	<i>10.000 Hallentor-Tausch</i>					
	<i>8.000 Sonstiges/Brandschutz</i>					
	<i>5.000 Tankanlage f. Diesel mit Chip-System u. Datenerfassung</i>					
.9500	Tiefbaumaßnahmen	70.000	115.000	0	0	0
	<i>40.000 Ölabscheider</i>					
	<i>35.000 Schüttboxen</i>					
	<i>40.000 Einfriedung</i>					
	Ausgaben	473.000	282.000	53.000	53.000	53.000
	UAB 77100 Zu-/Überschuss	-468.000	-280.000	-53.000	-53.000	-53.000
	Einnahmen	5.000	2.000	0	0	0
	Ausgaben	473.000	282.000	53.000	53.000	53.000
	AB 77 Zu-/Überschuss	-468.000	-280.000	-53.000	-53.000	-53.000

Gemeinde 1 Gemeinde Kissing
 Einzelplan 7 Öffentliche Einrichtungen, Wirtschaftsförderung
 Abschnitt 78 Förderung der Land- und Forstwirtschaft
 U-Abschnitt 78000 Förderung der Land- und Forstwirtschaft-Wirtschaftswege

Haushaltsstelle		lfd. Haus- haltsjahr	Planjahr	1.	2.	3.
Nr.	Bezeichnung	2021	2022	Folgejahr		
				2023	2024	2025
1	2	3	4	5	6	7
		- EUR -				
	Einnahmen					
	Einnahmen	0	0	0	0	0
	Ausgaben					
.9870	Zuweisungen	1.000	1.000	0	0	0
	u.Zusch.f.Investitionen					
	Ausgaben	1.000	1.000	0	0	0
	UAB 78000 Zu-/Überschuss	-1.000	-1.000	0	0	0

Gemeinde 1 Gemeinde Kissing
 Einzelplan 7 Öffentliche Einrichtungen, Wirtschaftsförderung
 Abschnitt 78 Förderung der Land- und Forstwirtschaft
 U-Abschnitt 78800 Förderung von Obst-, Wein- und Gartenbau

Haushaltsstelle		lfd. Haus- haltsjahr	Planjahr	1.	2.	3.
Nr.	Bezeichnung	2021	2022	Folgejahr		
				2023	2024	2025
1	2	3	4	5	6	7
		- EUR -				
	Einnahmen					
	Einnahmen	0	0	0	0	0
	Ausgaben					
.9870	Investitionszuschüsse an private Unternehmen	1.000	1.000	0	0	0
	Ausgaben	1.000	1.000	0	0	0
	UAB 78800 Zu-/Überschuss	-1.000	-1.000	0	0	0
	Einnahmen	0	0	0	0	0
	Ausgaben	2.000	2.000	0	0	0
	AB 78 Zu-/Überschuss	-2.000	-2.000	0	0	0

Gemeinde 1 Gemeinde Kissing
 Einzelplan 7 Öffentliche Einrichtungen, Wirtschaftsförderung
 Abschnitt 79 Fremdenverkehr, sonstige Förderung von Wirtschaft und Verkehr
 U-Abschnitt 79100 Sonst. Förderung von Wirtschaft und Verkehr

Haushaltsstelle		lfd. Haus- haltsjahr	Planjahr	1.	2.	3.
Nr.	Bezeichnung	2021	2022	Folgejahr		
				2023	2024	2025
1	2	3	4	5	6	7
		- EUR -				
	Einnahmen					
.3400	Einnahmen aus der	0	0	0	0	0
	Veräusserung von Grundvermögen					
	Einnahmen	0	0	0	0	0
	Ausgaben					
.9320	Erwerb von Grundstücken	0	0	0	0	0
	einschliesslich Nebenkosten					
.9500	Tiefbaumaßnahmen - Altlastenbeseitigung	0	0	0	0	0
	Ausgaben	0	0	0	0	0
	UAB 79100 Zu-/Überschuss	0	0	0	0	0
	Einnahmen	0	0	0	0	0
	Ausgaben	0	0	0	0	0
	AB 79 Zu-/Überschuss	0	0	0	0	0
	Einnahmen	30.000	165.000	40.000	40.000	40.000
	Ausgaben	1.633.000	1.774.000	624.000	130.000	130.000
	EP 7 Zu-/Überschuss	-1.603.000	-1.609.000	-584.000	-90.000	-90.000

Gemeinde 1 Gemeinde Kissing
 Einzelplan 8 Wirtschaftliche Unternehmen, allgemeines Grund- und Sondervermögen
 Abschnitt 81 Versorgungsunternehmen
 U-Abschnitt 81500 Wasserversorgung

Haushaltsstelle		lfd. Haus- haltsjahr	Planjahr	1.	2.	3.
Nr.	Bezeichnung	2021	2022	Folgejahr		
				2023	2024	2025
1	2	3	4	5	6	7
		- EUR -				
	Einnahmen					
.3030	Zuführung v. Verwaltungshaush. z. Ausgl. v. Gebührenschwankg.	0	0	0	0	0
.3500	Beiträge und ähnl.Entgelte (Wasseranschlussbeiträge)	5.000	25.000	30.000	30.000	30.000
.3520	Kostenersatz für Wasserhausanschlüsse	50.000	70.000	70.000	70.000	70.000
.3610	Investitionszuweisungen vom Land	0	0	0	0	0
	Einnahmen	55.000	95.000	100.000	100.000	100.000
	Ausgaben					
.9030	Zuführung z. Verwaltungshaush. z. Ausg. v. Gebührenschwankg.	0	0	0	0	0
.9320	Erwerb von Grundstücken einschliesslich Nebenkosten	1.000	0	0	0	0
.9340	Erwerb von immateriellen Vermögens- gegenständen des Anlagevermögens	0	0	0	0	0
.9350	Erwerb von beweglichen Sachen des Anlagevermögens 3.000 EDV 3.000 Kleingeräte 2.000 Systemtrenner 10.000 Sonstiges	29.000	18.000	5.000	5.000	5.000
.9357	Erwerb von beweglichen Sachen des Anlagevermögens 50.000 Notstromgenerator 7.000 Not-Chlorung (lt. Gutachten) 70.000 Neu-Fahrzeug - 2023	50.000	57.000	70.000	0	0
.9400	Hochbaumassnahmen, Erweiterungs-,Neu-,Um-und Ausbauten 5.000 Pumphaus Sanierung 110.000 Planung Hochbehälter VgV-Verfahren 30.000 Garage (f. Notstromgenerator)	136.000	145.000	100.000	0	0
.9500	Tiefbaumassnahmen 30.000 Planung Schul-/Fliederstr. - 2023 60.000 UV-Anlage 25.000 Austausch Steuerung 30.000 Ausbau Kreisstr. - 2024	188.000	85.000	30.000	30.000	50.000

Gemeinde 1 Gemeinde Kissing
 Einzelplan 8 Wirtschaftliche Unternehmen, allgemeines Grund- und Sondervermögen
 Abschnitt 81 Versorgungsunternehmen
 U-Abschnitt 81500 Wasserversorgung

Haushaltsstelle		lfd. Haus- haltsjahr	Planjahr	1.	2.	3.
Nr.	Bezeichnung	2021	2022	Folgejahr		
				2023	2024	2025
1	2	3	4	5	6	7
		- EUR -				
	Ausgaben	404.000	305.000	205.000	35.000	55.000
	UAB 81500 Zu-/Überschuss	-349.000	-210.000	-105.000	65.000	45.000

Gemeinde 1 Gemeinde Kissing
 Einzelplan 8 Wirtschaftliche Unternehmen, allgemeines Grund- und Sondervermögen
 Abschnitt 81 Versorgungsunternehmen
 U-Abschnitt 81501 Erweiterung Versorgungsleitungen

Haushaltsstelle		lfd. Haus- haltsjahr	Planjahr	1.	2.	3.
Nr.	Bezeichnung	2021	2022	Folgejahr		
				2023	2024	2025
1	2	3	4	5	6	7
		- EUR -				
	Einnahmen					
	Einnahmen	0	0	0	0	0
	Ausgaben					
.9510	Tiefbaumassnahmen, O + K - Gelände	10.000	0	0	0	0
	Ausgaben	10.000	0	0	0	0
	UAB 81501 Zu-/Überschuss	-10.000	0	0	0	0

Gemeinde 1 Gemeinde Kissing
 Einzelplan 8 Wirtschaftliche Unternehmen, allgemeines Grund- und Sondervermögen
 Abschnitt 81 Versorgungsunternehmen
 U-Abschnitt 81504 Herstellung Hausanschlüsse

Haushaltsstelle		lfd. Haus- haltsjahr	Planjahr	1.	2.	3.
Nr.	Bezeichnung	2021	2022	Folgejahr		
				2023	2024	2025
1	2	3	4	5	6	7
		- EUR -				
	Einnahmen	0	0	0	0	0
	Ausgaben					
.9510	Tiefbaumassnahmen	150.000	150.000	100.000	100.000	100.000
	Ausgaben	150.000	150.000	100.000	100.000	100.000
	UAB 81504 Zu-/Überschuss	-150.000	-150.000	-100.000	-100.000	-100.000

Gemeinde 1 Gemeinde Kissing
 Einzelplan 8 Wirtschaftliche Unternehmen, allgemeines Grund- und Sondervermögen
 Abschnitt 81 Versorgungsunternehmen
 U-Abschnitt 81800 Breitbandversorgung

Haushaltsstelle		lfd. Haus- haltsjahr	Planjahr	1.	2.	3.
Nr.	Bezeichnung	2021	2022	Folgejahr		
				2023	2024	2025
1	2	3	4	5	6	7
		- EUR -				
	Einnahmen					
.3610	Investitionszuweisungen vom Land	90.000	50.000	100.000	50.000	0
	<i>Glasfaser-/Breitbandkabel-Zuschuss</i>					
	Einnahmen	90.000	50.000	100.000	50.000	0
	Ausgaben					
.9500	Tiefbaumaßnahmen	200.000	200.000	200.000	100.000	0
	<i>Glasfaser (Höfeprogramm)</i>					
	Ausgaben	200.000	200.000	200.000	100.000	0
	UAB 81800 Zu-/Überschuss	-110.000	-150.000	-100.000	-50.000	0
	Einnahmen	145.000	145.000	200.000	150.000	100.000
	Ausgaben	764.000	655.000	505.000	235.000	155.000
	AB 81 Zu-/Überschuss	-619.000	-510.000	-305.000	-85.000	-55.000

Gemeinde 1 Gemeinde Kissing
 Einzelplan 8 Wirtschaftliche Unternehmen, allgemeines Grund- und Sondervermögen
 Abschnitt 88 Allgemeines Grundvermögen
 U-Abschnitt 88000 Allgemeines Grundvermögen

Haushaltsstelle		lfd. Haus- haltsjahr	Planjahr	1.	2.	3.
Nr.	Bezeichnung	2021	2022	Folgejahr		
				2023	2024	2025
1	2	3	4	5	6	7
		- EUR -				
	Einnahmen					
	Einnahmen	0	0	0	0	0
	Ausgaben					
.9400	Hochbaumaßnahmen 10.000 Fenstertausch Whg. Feuerwehrhaus	0	10.000	0	0	0
.9500	Tiefbaumaßnahmen Ausgleichsflächen-Neuanlage	20.000	145.000	0	0	0
.9910	Ablösung von Dauerlasten -Gemeindenutzungsrechte-	10.000	5.000	1.000	1.000	1.000
	Ausgaben	30.000	160.000	1.000	1.000	1.000
	UAB 88000 Zu-/Überschuss	-30.000	-160.000	-1.000	-1.000	-1.000

Gemeinde 1 Gemeinde Kissing
 Einzelplan 8 Wirtschaftliche Unternehmen, allgemeines Grund- und Sondervermögen
 Abschnitt 88 Allgemeines Grundvermögen
 U-Abschnitt 88001 Grundstücksverkehr

Haushaltsstelle		lfd. Haus- haltsjahr	Planjahr	1.	2.	3.
Nr.	Bezeichnung	2021	2022	Folgejahr		
				2023	2024	2025
1	2	3	4	5	6	7
		- EUR -				
	Einnahmen					
.3400	Einnahmen aus der	10.000	100.000	100.000	100.000	100.000
	Veräußerung von Grundvermögen					
	Einnahmen	10.000	100.000	100.000	100.000	100.000
	Ausgaben					
.9320	Erwerb von Grundstücken	400.000	400.000	100.000	100.000	100.000
	einschl.Nebenkosten (zum Allgemeinem Gru					
	Ausgaben	400.000	400.000	100.000	100.000	100.000
	UAB 88001 Zu-/Überschuss	-390.000	-300.000	0	0	0
	Einnahmen	10.000	100.000	100.000	100.000	100.000
	Ausgaben	430.000	560.000	101.000	101.000	101.000
	AB 88 Zu-/Überschuss	-420.000	-460.000	-1.000	-1.000	-1.000
	Einnahmen	155.000	245.000	300.000	250.000	200.000
	Ausgaben	1.194.000	1.215.000	606.000	336.000	256.000
	EP 8 Zu-/Überschuss	-1.039.000	-970.000	-306.000	-86.000	-56.000

Gemeinde 1 Gemeinde Kissing
 Einzelplan 9 Allgemeine Finanzwirtschaft
 Abschnitt 90 Steuern, allgemeine Zuweisungen und allgemeine Umlagen
 U-Abschnitt 90000 Steuern, allgemeine Zuweisungen und allgemeine Umlagen

Haushaltsstelle		lfd. Haus- haltsjahr	Planjahr	1.	2.	3.
Nr.	Bezeichnung	2021	2022	Folgejahr		
				2023	2024	2025
1	2	3	4	5	6	7
		- EUR -				
.3610	Einnahmen Zuweisungen f. Investitionen - Investitionspauschale	168.900	142.000	180.000	190.000	190.000
	Einnahmen	168.900	142.000	180.000	190.000	190.000
	Ausgaben					
	Ausgaben	0	0	0	0	0
	UAB 90000 Zu-/Überschuss	168.900	142.000	180.000	190.000	190.000
	Einnahmen	168.900	142.000	180.000	190.000	190.000
	Ausgaben	0	0	0	0	0
	AB 90 Zu-/Überschuss	168.900	142.000	180.000	190.000	190.000

Gemeinde 1 Gemeinde Kissing
 Einzelplan 9 Allgemeine Finanzwirtschaft
 Abschnitt 91 Sonstige allgemeine Finanzwirtschaft
 U-Abschnitt 91000 Sonstige allgemeine Finanzwirtschaft

Haushaltsstelle		lfd. Haus- haltsjahr	Planjahr	1.	2.	3.
Nr.	Bezeichnung			Folgejahr		
				2021	2022	2023
1	2	3	4	5	6	7
		- EUR -				
	Einnahmen					
.3000	Zuführung vom	992.800	0	2.496.200	2.440.600	2.889.300
	Verwaltungshaushalt					
.3100	Entnahme aus der Allgemeinen	5.000.000	9.121.100	0	0	1.694.700
	Rücklage					
	Voraussichtlicher Stand der Allgemeinen Rücklage					
	zum Ende des Haushaltsjahres:					
	31.12.1999 (nach Entn.) 2.667.807,54 € 31.12.2000					
	(nach Entn.) 1.976.401,28 €					
	31.12.2001 (nach Entn.) 1.867.788,32 €					
	31.12.2002 (nach Entn.) 1.316.570,97 €					
	31.12.2003 (nach Entn.) 1.107.427,63 €					
	31.12.2004 (nach Zuf.) 1.447.761,68 €					
	31.12.2005 (nach Zuf.) 1.665.377,99 €					
	31.12.2006 (nach Zuf.) 1.944.131,57 €					
	31.12.2007 (nach Zuf.) 2.403.777,22 €					
	31.12.2008 (nach Zuf.) 4.677.020,15 €					
	31.12.2009 (nach Entn.) 3.159.481,30 €					
	31.12.2010 (nach Entn.) 2.833.028,67 €					
	31.12.2011 (nach Entn.) 1.440.031,26 €					
	31.12.2012 (nach Zuf.) 2.234.898,40 €					
	31.12.2013 (nach Zuf.) 2.373.464,36 €					
	31.12.2014 (nach Zuf.) 3.278.215,00 €					
	31.12.2015 (nach Zuf.) 4.604.843,68 €					
	31.12.2016 (nach Zuf.) 5.053.914,81 €					
	31.12.2017 (nach Zuf.) 7.335.822,53 €					
	31.12.2018 (nach Zuf.) 9.374.103,87 €					
	31.12.2019 (nach Zuf.) 11.529.081,83 €					
	31.12.2020 (nach Zuf.) 21.283.505,19 €					
	31.12.2021 ca. 16.300.000,00 €					
	31.12.2022 ca. 7.178.900,00 €					
.3130	Entnahme aus Sonderrücklage	0	0	0	0	0
	z. Ausgl. v. Gebührenschwankg.					
.3650	Investitionszuschüsse von kommunalen	0	0	0	0	0
	Sonderrechnungen - Tilgungszuschuss					
.3671	Erbschaften	0	0	0	0	0
.3776	Einnahmen aus Kreditaufnahmen	8.201.300	2.827.000	0	0	0
	vom Kreditmarkt					

Gemeinde 1 Gemeinde Kissing
 Einzelplan 9 Allgemeine Finanzwirtschaft
 Abschnitt 91 Sonstige allgemeine Finanzwirtschaft
 U-Abschnitt 91000 Sonstige allgemeine Finanzwirtschaft

Haushaltsstelle		lfd. Haus- haltsjahr	Planjahr	1.	2.	3.
Nr.	Bezeichnung	2021	2022	Folgejahr		
				2023	2024	2025
1	2	3	4	5	6	7
		- EUR -				
.3777	Einnahmen aus Kreditaufnahmen vom Kreditmarkt f. Umschuldung	0	0	0	0	0
	Einnahmen	14.194.100	11.948.100	2.496.200	2.440.600	4.584.000
	Ausgaben					
.9000	Zuführung zum Verwaltungshaushalt	0	4.343.100	0	0	0
.9100	Zuführung an die Allgemeine Rücklage	0	0	674.200	626.600	0
	<i>Voraussichtlicher Stand der Allgemeinen Rücklage zum Ende des Haushaltsjahres:</i>					
	31.12.1999 (nach Entn.) 2.667.807,54 € 31.12.2000 (nach Entn.) 1.976.401,28 €					
	31.12.2001 (nach Entn.) 1.867.788,32 €					
	31.12.2002 (nach Entn.) 1.316.570,97 €					
	31.12.2003 (nach Entn.) 1.107.427,63 €					
	31.12.2004 (nach Zuf.) 1.447.761,68 €					
	31.12.2005 (nach Zuf.) 1.665.377,99 €					
	31.12.2006 (nach Zuf.) 1.944.131,57 €					
	31.12.2007 (nach Zuf.) 2.403.777,22 €					
	31.12.2008 (nach Zuf.) 4.677.020,15 €					
	31.12.2009 (nach Entn.) 3.159.481,30 €					
	31.12.2010 (nach Entn.) 2.833.028,67 €					
	31.12.2011 (nach Entn.) 1.440.031,26 €					
	31.12.2012 (nach Zuf.) 2.234.898,40 €					
	31.12.2013 (nach Zuf.) 2.373.464,36 €					
	31.12.2014 (nach Zuf.) 3.278.215,00 €					
	31.12.2015 (nach Zuf.) 4.604.843,68 €					
	31.12.2016 (nach Zuf.) 5.053.914,81 €					
	31.12.2017 (nach Zuf.) 7.335.822,53 €					
	31.12.2018 (nach Zuf.) 9.374.103,87 €					
	31.12.2019 (nach Zuf.) 11.529.081,83 €					
	31.12.2020 (nach Zuf.) 21.283.505,19 €					
	31.12.2021 ca. 16.300.000,00 €					
	31.12.2022 ca. 7.178.900,00 €					
.9130	Zuführung zu Sonderrücklagen z. Ausgl. v. Gebührenschwankg.	0	0	0	0	0
.9776	Ordentliche Tilgung von Krediten vom Kreditmarkt (nach Tilgungsp Ordentliche Tilgung der Kredite nach den Tilgungsplänen (auch für einen evtl. neu aufzunehmenden Kredit)	615.000	640.000	660.000	680.000	700.000

Gemeinde 1 Gemeinde Kissing
 Einzelplan 9 Allgemeine Finanzwirtschaft
 Abschnitt 91 Sonstige allgemeine Finanzwirtschaft
 U-Abschnitt 91000 Sonstige allgemeine Finanzwirtschaft

Haushaltsstelle		lfd. Haus- haltsjahr	Planjahr	1.	2.	3.
Nr.	Bezeichnung	2021	2022	Folgejahr		
				2023	2024	2025
1	2	3	4	5	6	7
.9777	Außerordentliche Tilgung und Umschuldung	- EUR -				
		0	0	500.000	500.000	679.000
		Ausgaben	615.000	4.983.100	1.834.200	1.806.600
		UAB 91000 Zu-/Überschuss	13.579.100	6.965.000	662.000	634.000
		Einnahmen	14.194.100	11.948.100	2.496.200	2.440.600
		Ausgaben	615.000	4.983.100	1.834.200	1.806.600
		AB 91 Zu-/Überschuss	13.579.100	6.965.000	662.000	634.000
		Einnahmen	14.363.000	12.090.100	2.676.200	2.630.600
		Ausgaben	615.000	4.983.100	1.834.200	1.806.600
		EP 9 Zu-/Überschuss	13.748.000	7.107.000	842.000	824.000

*** Ende der Liste "Vermögenshaushalt - Finanzplan - Einzelpläne" ***

Investitionsprogramm

Ifd. Nr.	Genauere Bezeichnung, voraussichtl. Beginn und Ende der Maßnahme	Gliederungs- Nummer	Ins- gesamt	vor- herige Jahre	Planungsperiode					Spätere Jahre	Verpflichtungs- ermächtigungen		
					2021	2022	2023	2024	2025		2023	2024	2025
1	2		3	4	5	6	7	8	9	10	11	12	13
	Allgemeine Verwaltung	00-08											
	Öffentliche Sicherheit und Ordnung	10-16											
	Schulen												

	Grund- und Hauptschulen	21											
	Realschulen	22											
	Gymnasien, Kollegs (ohne berufliche Gymnasien)	23											
	Berufsbildende Schulen	24-26											
	Förderschulen	27											
	Gesamtschulen, Schulzentren	28											
	Übriges	20,29											
10	Epl. 2 zusammen	2	A	0	0	2.874	1.374	1.089	3.094	7.510		-15.941	
			E	0	0	681	305	550	1.500	3.700		-6.736	
	Wissenschaft, Forschung, Kulturpflege												

	Wissenschaft, Forschung	31											
	Volksbildung	35											
	Übriges	30,32-34,36,37											
14	Epl. 3 zusammen	3	A	0	0	446	286	35	30	30		-827	
			E	0	0	50	50	0	0	0		-100	
	Soziale Sicherung												

	Einrichtungen der Sozialhilfe,	43,46											
	Kriegsgräberfürsorge und Jugendhilfe												
	Übriges	40,47											

Investitionsprogramm

Ifd. Nr.	Genauere Bezeichnung, voraussichtl. Beginn und Ende der Maßnahme	Gliederungs- Nummer	Ins- gesamt	vor- herige Jahre	Planungsperiode					Spätere Jahre	Verpflichtungs- ermächtigungen		
					2021	2022	2023	2024	2025		2023	2024	2025
1	2		3	4	5	6	7	8	9	10	11	12	13
17	Epl. 4 zusammen	4	A	0	0	7.816	3.712	9	9	9	-11.555		
			E	0	0	2.580	3.071	1.523	1.000	515	-8.689		
Gesundheit, Sport, Erholung													

	Krankenhäuser	51											
	Sonstige Einrichtungen des Gesundheitswesens	50,54											
	Sport, Badeanstalten	55,56,57											
	Übriges	58,59											
22	Epl. 5 zusammen	5	A	0	0	784	797	26	26	26	-1.659		
			E	0	0	0	0	0	0	0	0		
Bau- und Wohnungswesen, Verkehr													

	Straßen	63-66											
	Übriges	60,61,62,67-69											
25	Epl. 6 zusammen	6	A	0	0	2.035	1.770	949	231	131	-5.116		
			E	0	0	253	873	168	318	318	-1.930		
Öffentliche Einrichtungen, Wirtschaftsförderung													

	Abwasserbeseitigung	70											
	Abfallbeseitigung	72											
	Übriges	73-79											
29	Epl. 7 zusammen	7	A	0	0	1.633	1.774	624	130	130	-4.291		
			E	0	0	30	165	40	40	40	-315		
Wirtschaftliche Unternehmen, allgemeines Grund- und Sondervermögen													

Legende: A - Ausgaben, E - Einnahmen

Investitionsprogramm

Ifd. Nr.	Genauere Bezeichnung, voraussichtl. Beginn und Ende der Maßnahme	Gliederungs- Nummer	Ins- gesamt	vor- herige Jahre	Planungsperiode					Spätere Jahre	Verpflichtungs- ermächtigungen		
					2021	2022	2023	2024	2025		2023	2024	2025
1	2		3	4	5	6	7	8	9	10	11	12	13
	Wirtschaftliche Unternehmen	80-87											
	Allgemeines Grund- und Sondervermögen	88,89											
32	Epl. 8 zusammen	8	A	0	0	1.194	1.215	606	336	256	-3.607		
			E	0	0	155	245	300	250	200	-1.150		
33	Investitionen, Investitionsförder- ungsmaßnahmen insgesamt (siehe Ifd. Nr. 65 des Teils 1)	0-8	A	0	0	17.500	12.034	3.428	3.937	8.173	-45.072		
			E	0	0	3.752	4.927	2.586	3.113	4.778	-19.156		

*** Ende der Liste "Investitionsprogramm" ***