

Anleiterstellen 2.DG zu weit entfernt von Traufe  
=> Abweichung: DFF 2.DG als Rettungsfenster mit Klappbrüstung ausführen

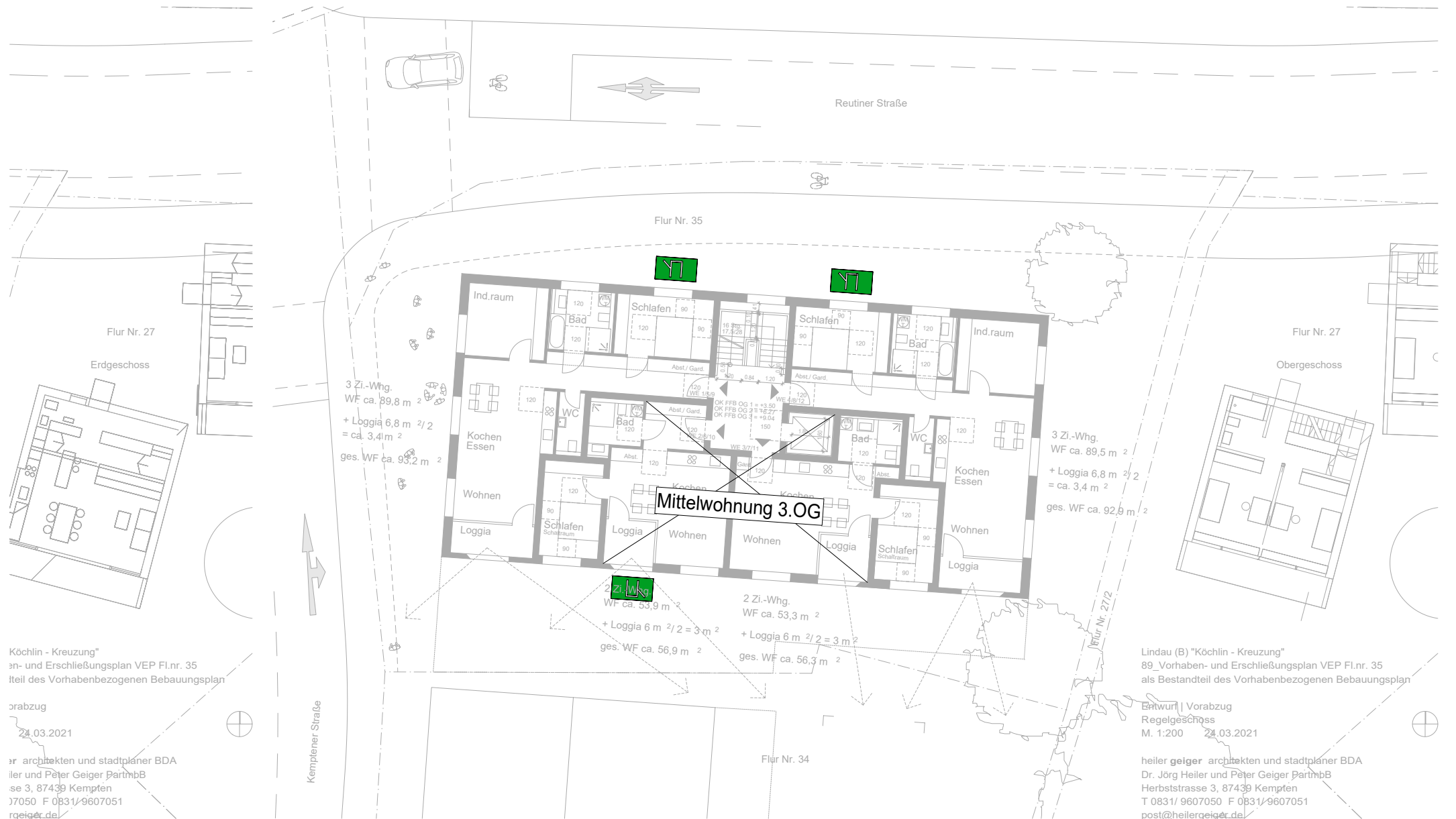







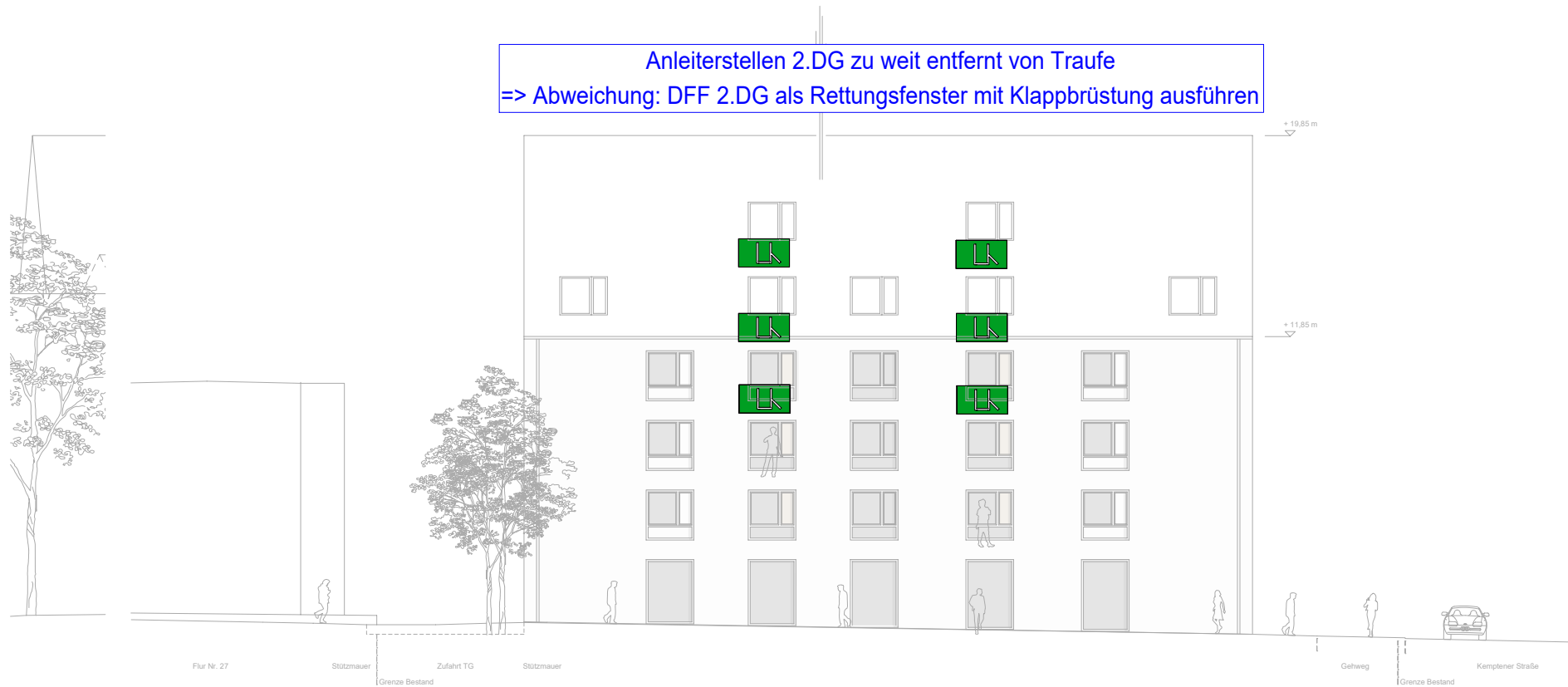

r. 35  
ungsplan

Lindau (B) "Köchlín - Kreuzung"  
89\_Vorhaben- und Erschließungsplan VEP Fl.nr. 35  
als Bestandteil des Vorhabenbezogenen Bebauungsplan

Entwurf | Vorabzug  
Ansicht Nord  
M. 1:200 24.03.2021

heiler **geiger** architekten und stadtplaner BDA  
Dr. Jörg Heiler und Peter Geiger PartmbB  
Herbststrasse 3, 87439 Kempten  
T 0831/ 9607050 F 0831/ 9607051  
post@heilergeiger.de



Anleiterstelle nicht rechtwinklig, sondern parallel zu Drehleiter  
 => Abweichung: Anleiterstelle ist Loggia mit großer Öffnung: Drehleiter mit Korb vorhanden

5  
 gsplan

Lindau (B) "Kochlin - Kreuzung"  
 89\_Vorhaben- und Erschließungsplan VEP Fl.nr. 35  
 als Bestandteil des Vorhabenbezogenen Bebauungsplan

Entwurf | Vorabzug  
 Ansicht Süd  
 M. 1:200 24.03.2021

heiler geiger architekten und stadtplaner BDA  
 Dr. Jörg Heiler und Peter Geiger PartmbB  
 Herbststrasse 3, 87439 Kempten  
 T 0831/ 9607050 F 0831/ 9607051  
 post@heilergeiger.de

