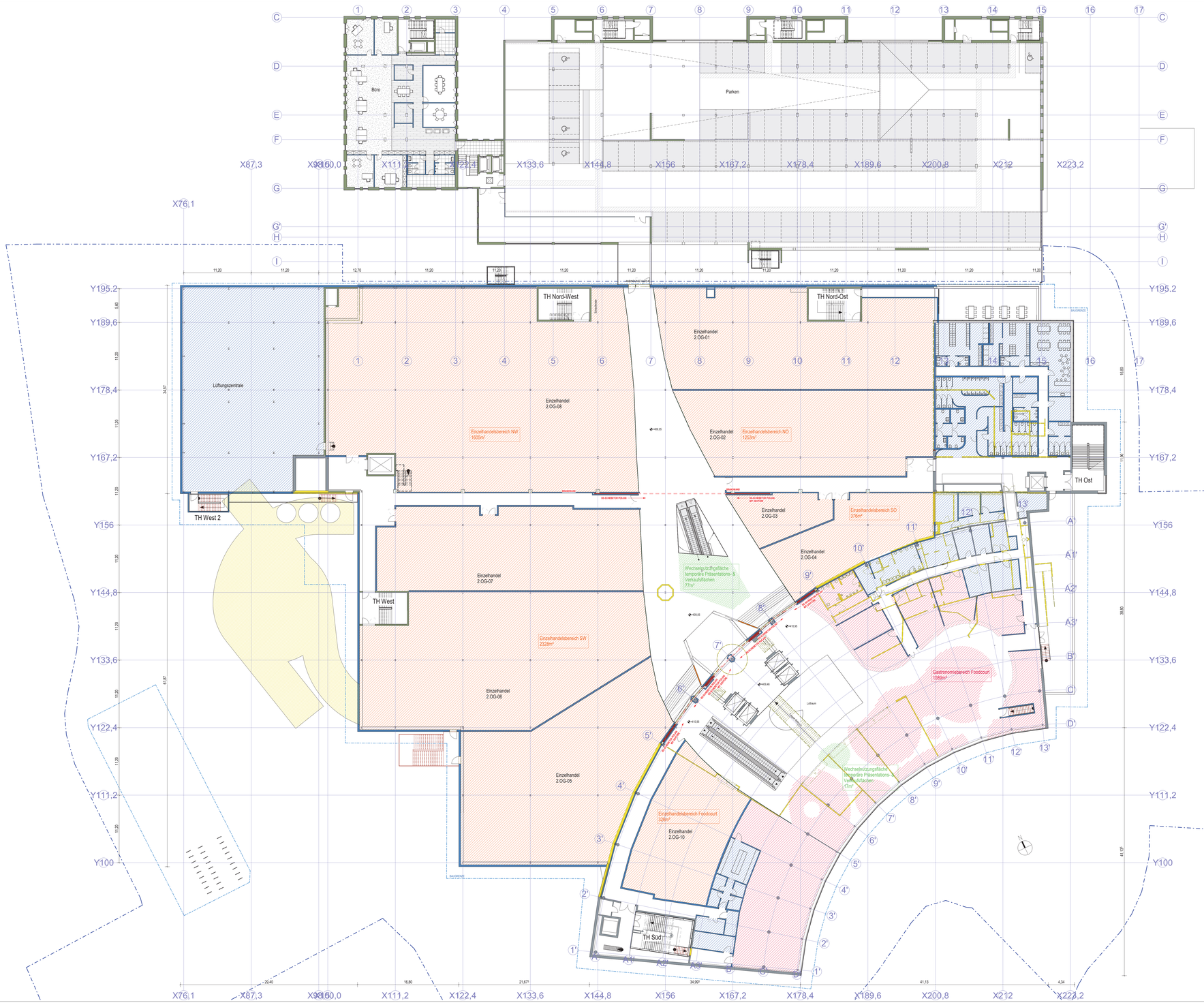

Baugrenze
Begrenzung Bebauungsplan

Einzelhandelsfläche	5888m²
Wechselnutzungsfläche	94m²
Gastronomiefläche	1089m²
Dienstleistungsfläche	
Nebenflächen	1561m²
Verkehrsflächen	

Neues Mauerwerk und sonstige Bauteile
Neuer Beton oder Stahlbeton
Neuer Leichtbau oder Trockenbau
Vorhandene Bauteile
Zu beseitigende Bauteile

LINDAUPARK
BEWEGUNG AM SEE

PROJEKT Vorhaben- und Erschließungsplan zum vorhabenbezogenen Bebauungsplan Nr. 82 „Bleiche", 4. Änderung „Erweiterung Lindaupark"

PREJAHR 0029

BAUHERR Feneberg Grundstücksgesellschaft GmbH & Co. KG

PLANINHALT Vorhabenplan B-Plan - 2. Obergeschoss - Umbau (Gesamt) 1 : 200

PLAN-NR. V104-3 DATUM 25.05.2022

PLANVERFASSER der KLEE architektur
Anheggerstraße 22
88131 Lindau
0176-24476620
florian@der-klee.de
www.der-klee.de

GEZEICHNET Verfasser

BAUBEHÖRDE

Ausgefertigt
Lindau (B), den .....

Dr. Claudia Höhne
Oberbürgermeisterin

Ortsübliche Bekanntmachung am .....
Lindau (B), den .....

Dr. Claudia Höhne
Oberbürgermeisterin

Vorlage-server/Shared Folders/CAD/Projekte/0029_Lindaupark/Lindau/PLP Master mit Verkehrsfunktionen/2022/2017_LP_Master_160.rvt

DER AUSFÜHRENDE IST VERPFLICHTET, ALLE BESTANDSMASSE UND PLANKOTEN VOR ARBEITSBEGINN ZU ÜBERPRÜFEN. DIESE ZEICHNUNG IST UNDER GESTÜTZTE EIGENTUM UND WERTE IST DER ARBEITSBEGINN. DIE VERVIELFÄLTIGUNG, AUSHÄNDIGUNG AN DRITTE PERSONEN DER ÜBERLASSUNG AN KOMMUNIKATIONEN IST UNTERSAGT.