

Grundriss

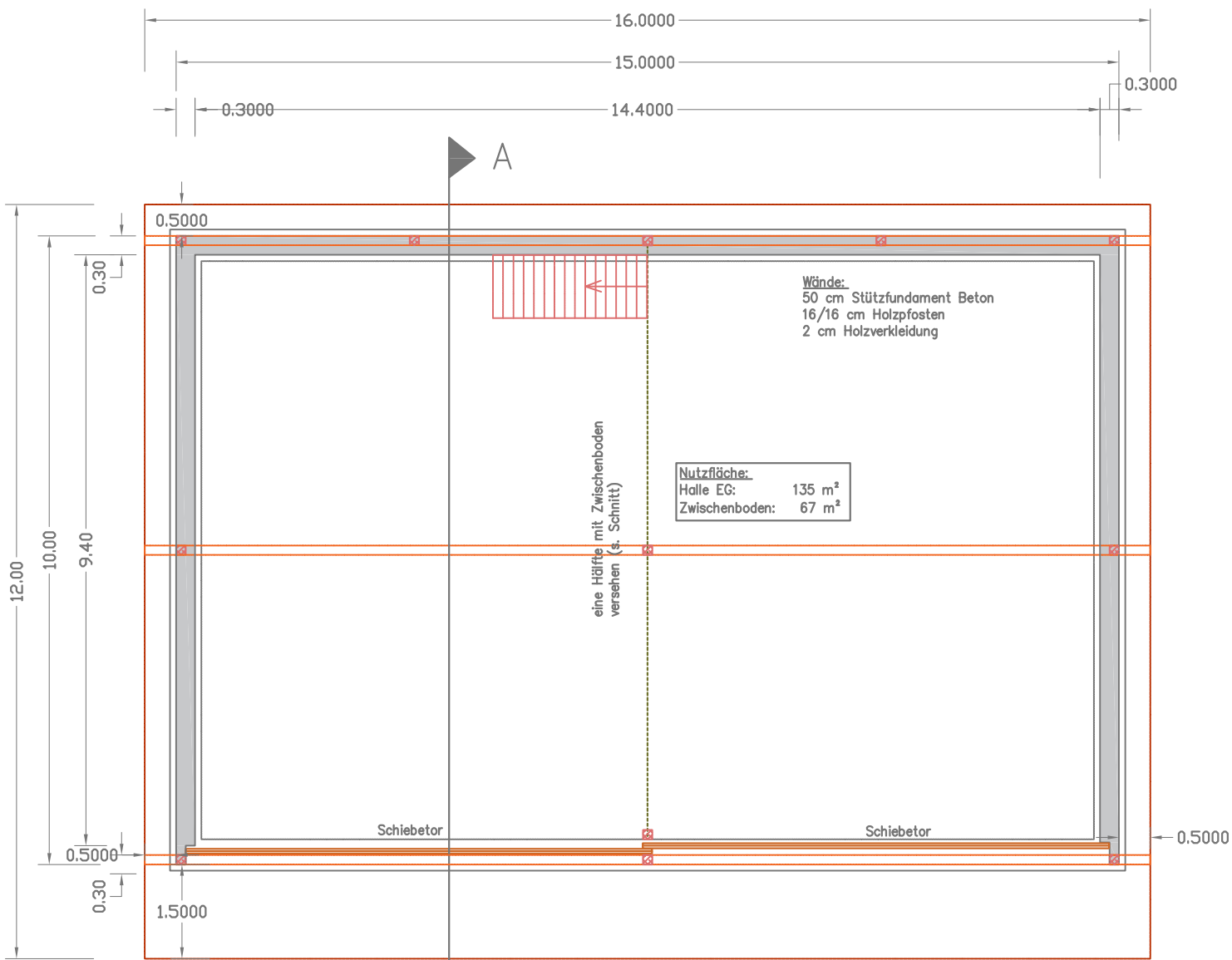

Südseite

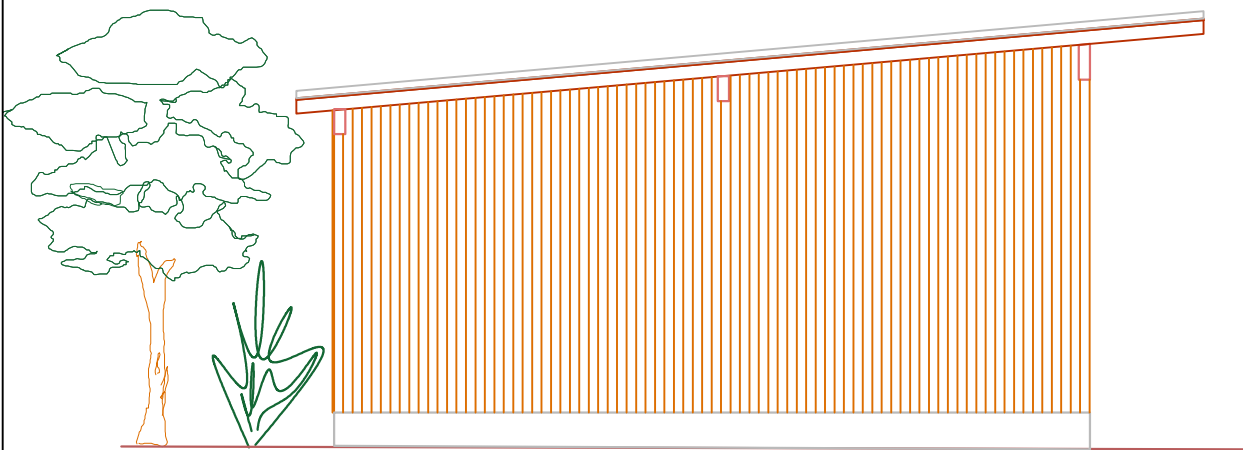

Nordseite

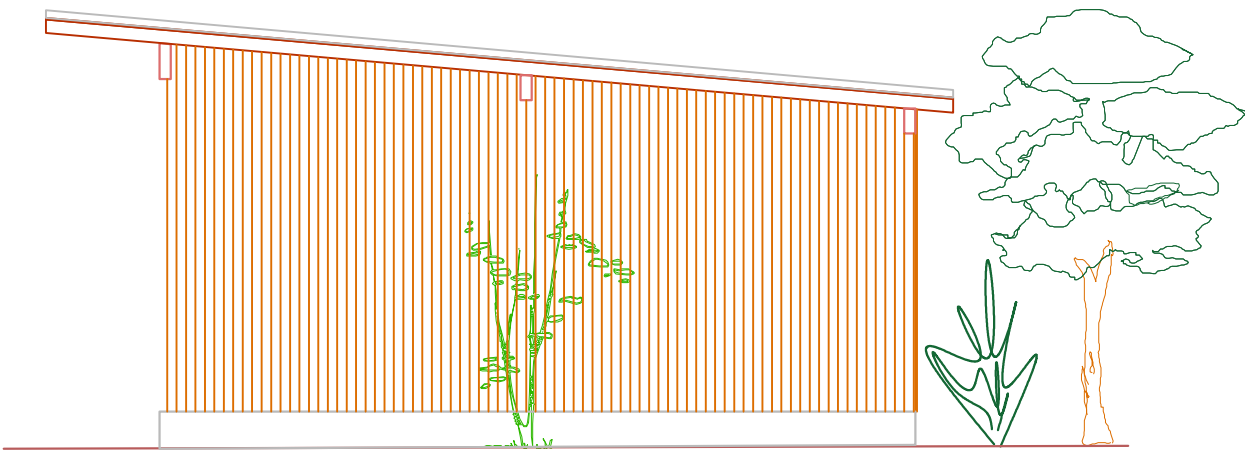

Schnitt A - A

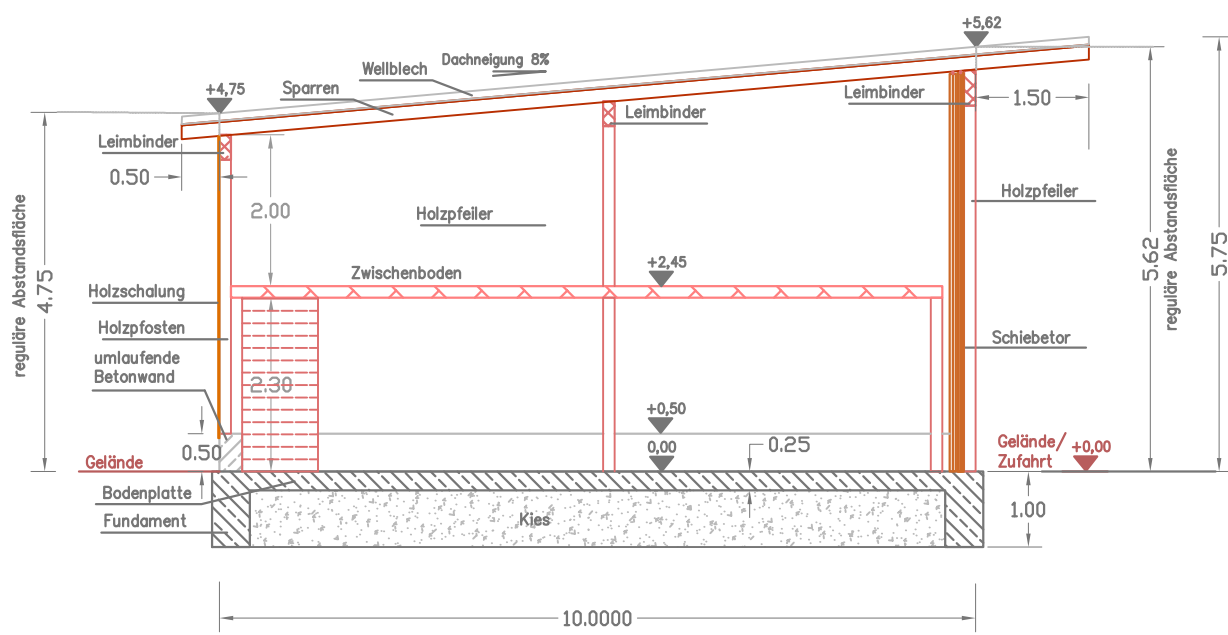

Ostseite

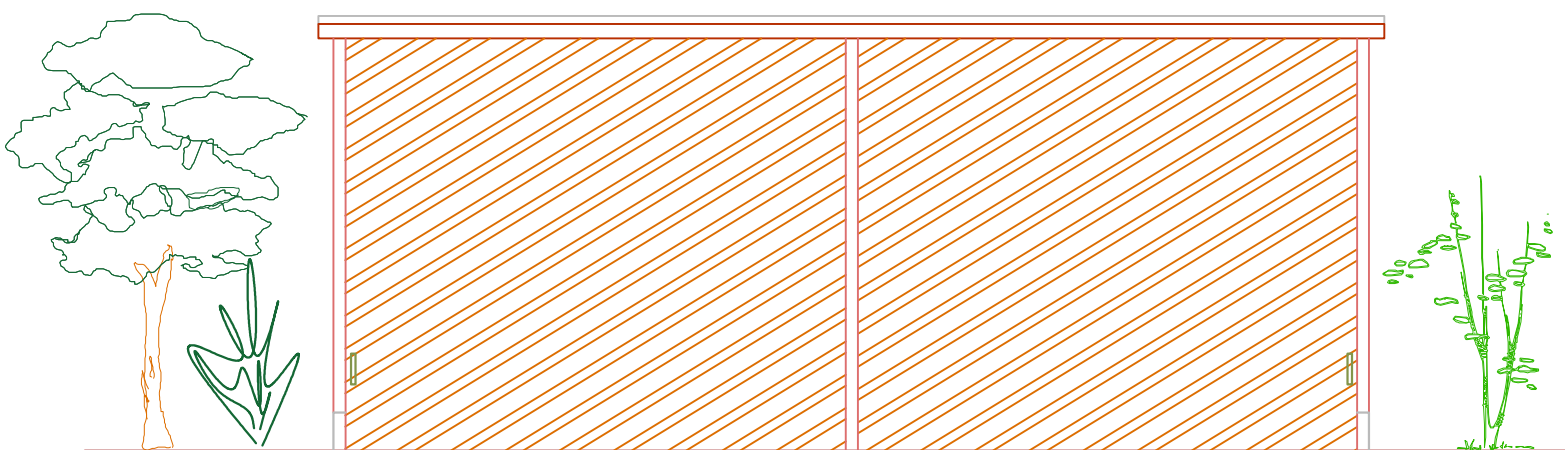

Westseite

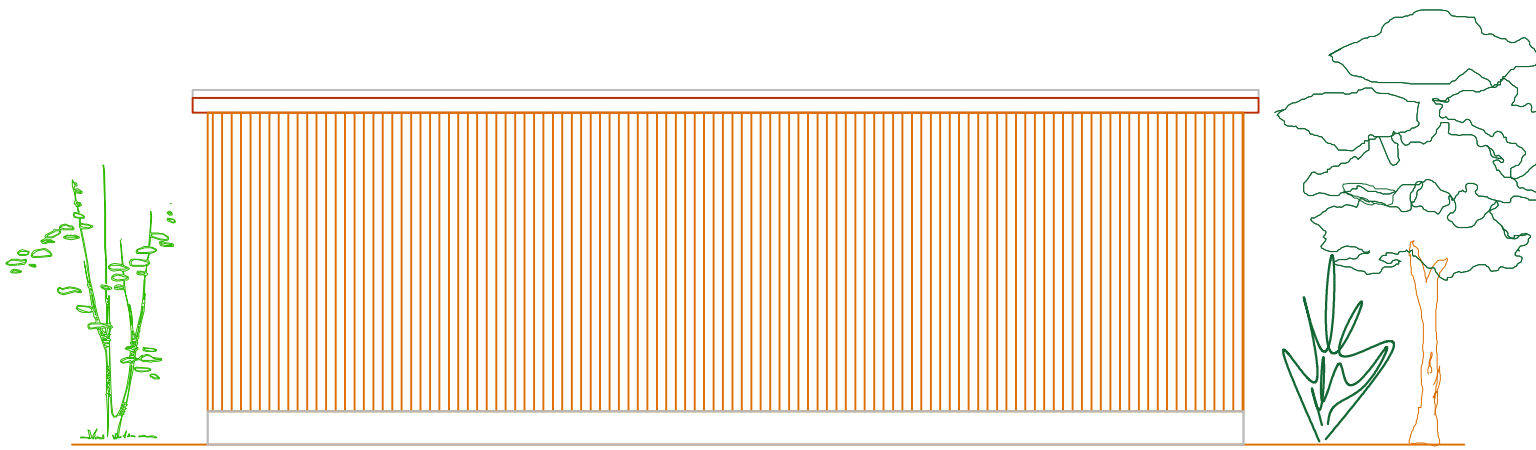

Stadt Lindau
(Bodensee)



Vorhaben- und Erschließungsplan zum
vorhabenbezogenen Bebauungsplan Nr. 134
"Treibholzlagerplatz und
Betriebshof Wasserwirtschaftsamt"

Bauvorhaben	Errichtung einer Lagerhalle mit befestigtem Treibholzlagerplatz
Blatt	
Planbezeichnung	Grundriss, Schnitt A-A, Ansichten
Datum	29.09.2021
Bauherr, den Wasserwirtschaftsamt Kempten
Planverfasser, den Kleinmann
Maßstab	M 1 : 100
Format	660 x 380 mm

Ausgefertigt

Lindau (B), den

Dr. Claudia Alfons
Oberbürgermeisterin

Ortsübliche Bekanntmachung am

Lindau (B), den

Dr. Claudia Alfons
Oberbürgermeisterin

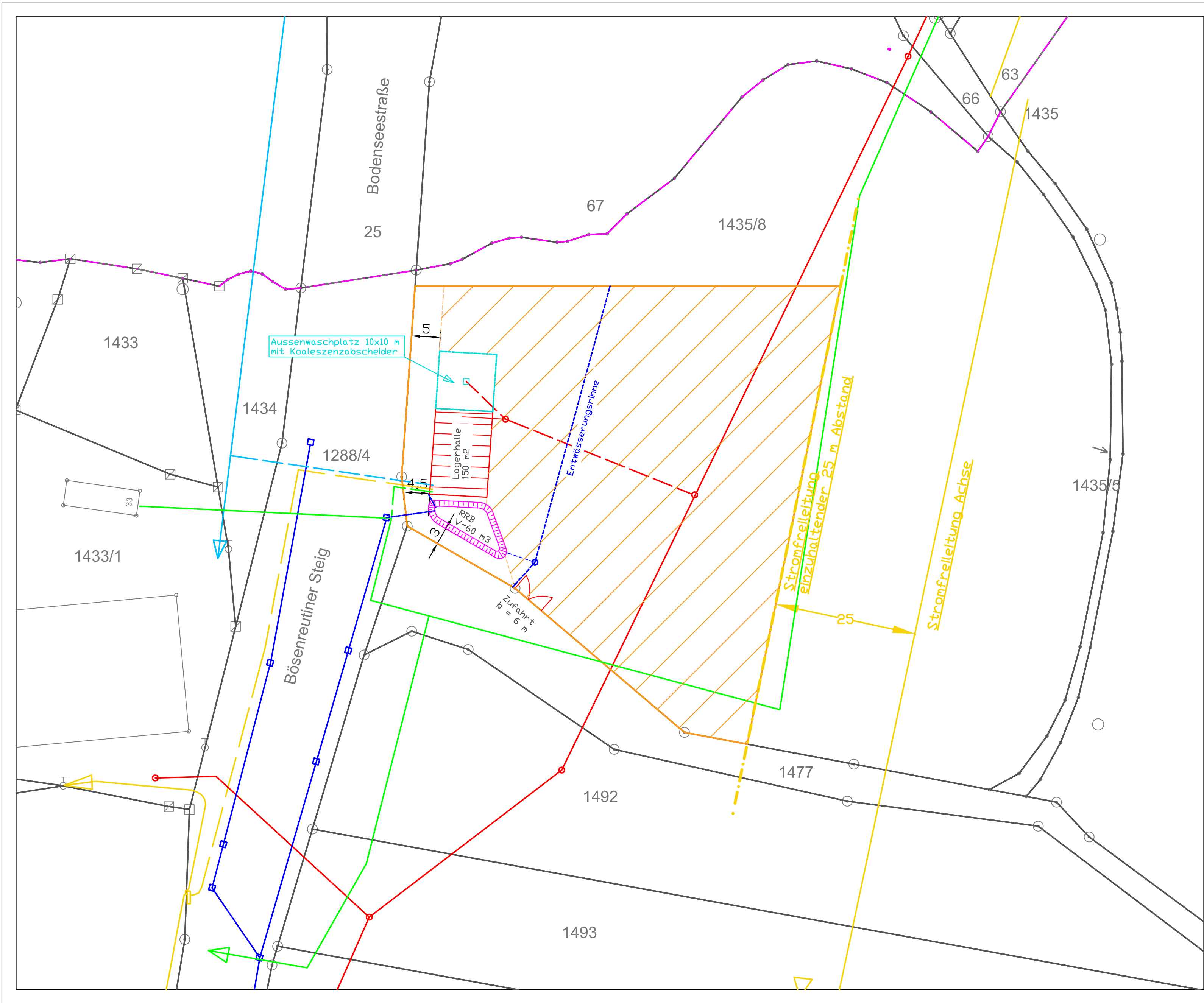

**Vorhaben- und Erschließungsplan zum
vorhabenbezogenen Bebauungsplan Nr. 134
"Treibholzlagerplatz und
Betriebshof Wasserwirtschaftsamt"**

Bauvorhaben	Errichtung einer Lagerhalle mit befestigtem Treibholzlagerplatz
Blatt	
Planbezeichnung	Erschließungsplan
Datum	10.08.2022
Bauherr, den Wasserwirtschaftsamt Kempten
Planverfasser, den Kleinmann
Maßstab	M 1 : 500
Format	660 x 380 mm

Ausgefertigt

Lindau (B), den
Ortsübliche Bekanntmachung am
Lindau (B), den

.....
Dr. Claudia Alfons
Oberbürgermeisterin
.....
Dr. Claudia Alfons
Oberbürgermeisterin