

Lageplan

M 1:250

Baugenehmigungsbehörde:

Große Kreisstadt Lindau

Bauvorhaben:

Teilabriss und Wiederaufbau eines landwirt. Betriebsgebäudes mit Einbau von Flächen für Obstverarbeitung, Lager, Rädle, Betriebsleiterwohnung, 4 weiteren Wohneinheiten sowie Errichtung einer Maschinen- und Gerätehalle in 88131 Lindau, Bahnholz 47

Art und Maß der baulichen Nutzung

Bebauungsplan Nr.					
Baugebiet					
Anzahl der zul. Vollgeschoss					
Fläche des Baugrundstücks					
	GRZ GFZ Baumasse	bauliche Nutzung (m² bzw. m³)			
	zulässig beansprucht	zulässig beansprucht	zulässig beansprucht	zulässig beansprucht	zulässig beansprucht
Grundfläche (GRZ)					
Geschossfläche (GFZ)					
Baumasse					

Der Lageplan wurde auf Grund amtlicher Unterlagen und eigener örtlicher Aufnahme vom ——— hergestellt. Die Richtigkeit der Eintragung des geltenden Planrechts wird gewährleistet. Der Projektentwurf lag den Bauzeichnungen im Maßstab 1:100 vom ——— zugrunde.

Der Architekt

Dipl.-Ing. Architekt

Projekt-Nr.	Plan-Nr.	Datum
2021_02	2021_02_LP_250	28.10.2021

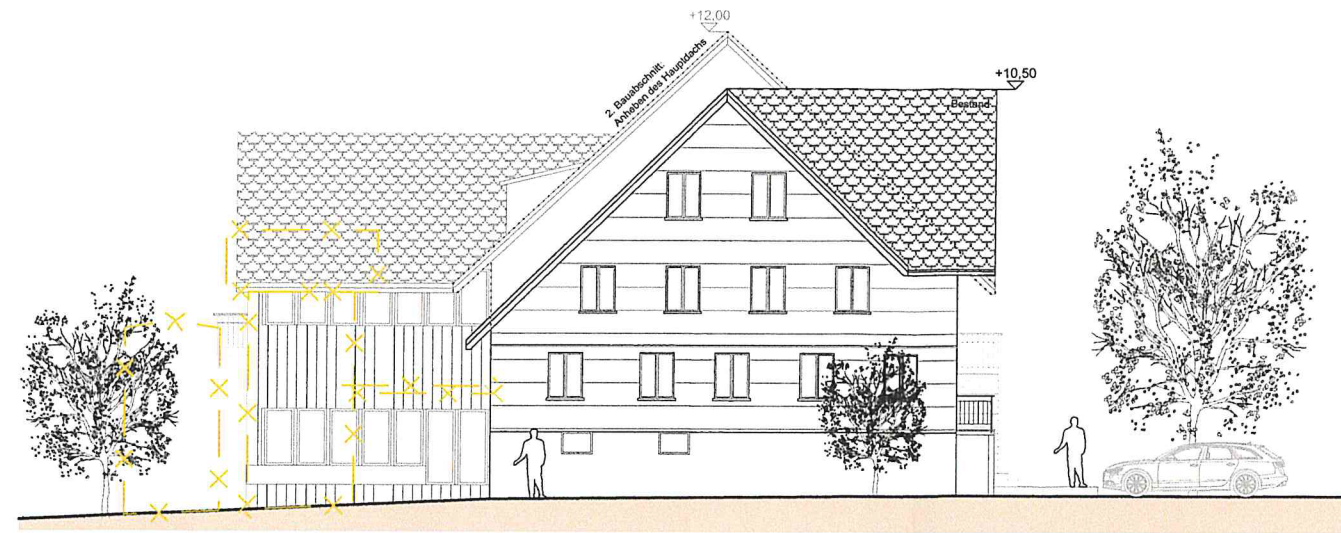

Südansicht



Ostansicht

EINGANG
29. Okt. 2021
STADTBÄUAMT LINDAU (B)
BAUORDNUNG UND BAUVERWALTUNG



Westansicht



Nordansicht

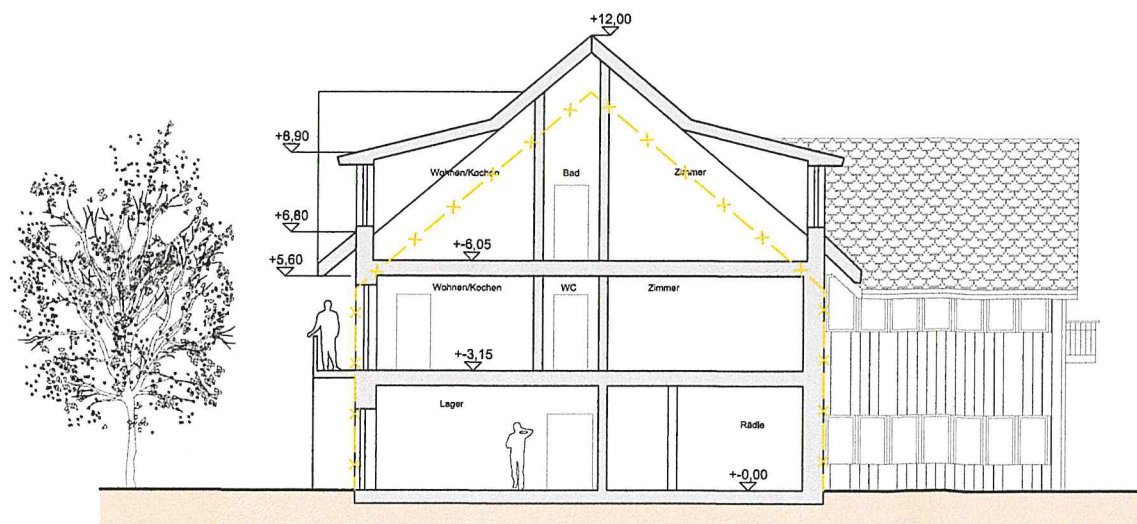

Schnitt

- x Abbruch
- Neu
- Bestand

Bauvorhaben Teilabriss und Wiederaufbau eines landw. Betriebsgebäudes mit Einbau von Flächen für Obstverarbeitung, Lager, Rädle, Betriebsleiterwohnung, 4 weitere Wohneinheiten sowie Errichtung einer Maschinen- und Gerätehalle			Darstellung Ansichten		
Gemarkung: Oberreitnau	Flur: -	Flurstück: 321+320	Plannr.: 2021_02_BV_03	Maßstab: 200	Datum: 28.10.2021
Bauherr			Architekt: Dipl.-Ing. Architekt		

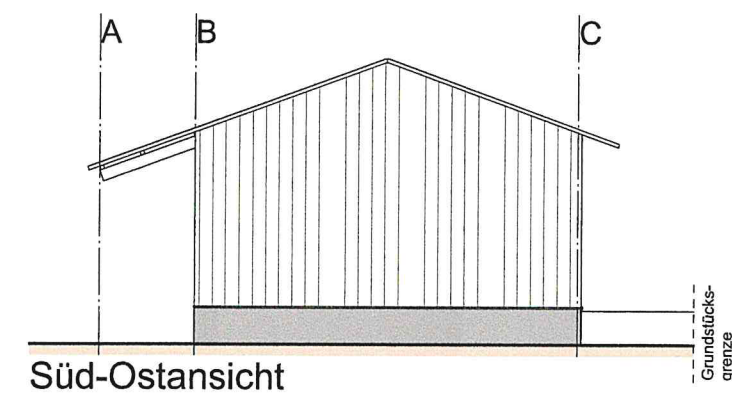
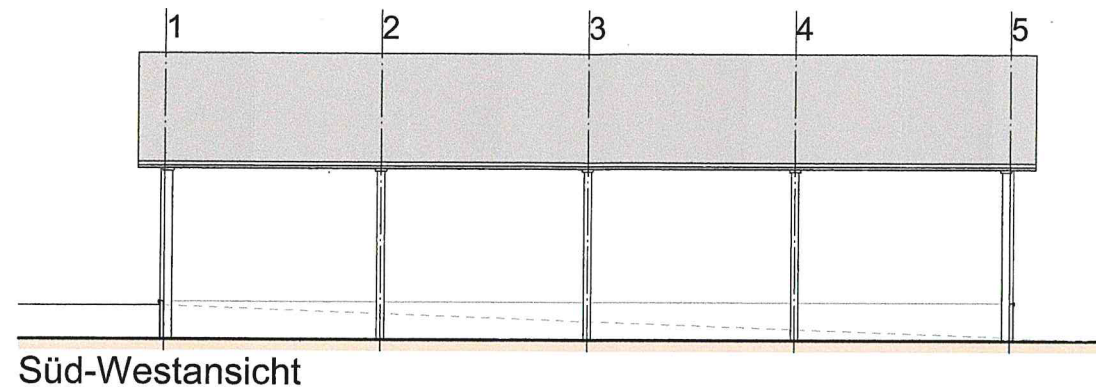
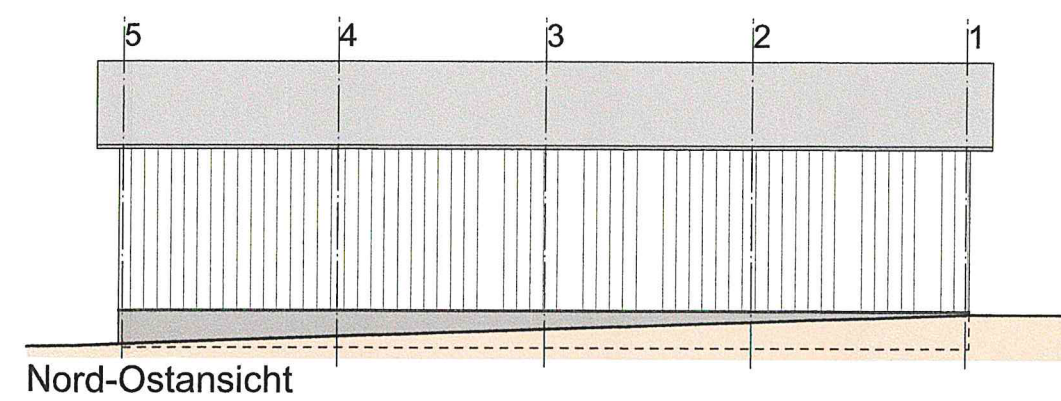
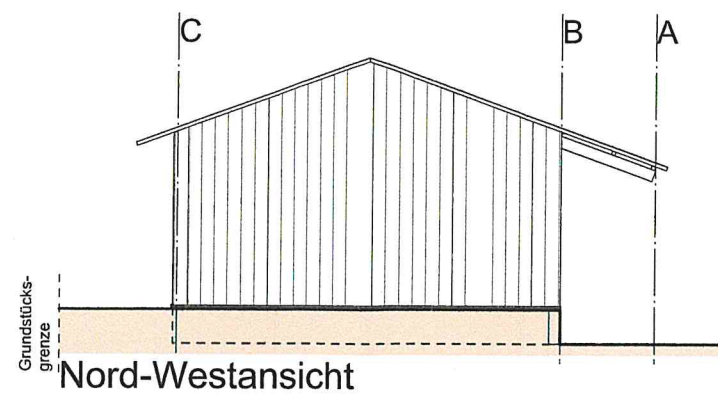

EINGANG
29. Okt. 2021
STADTBAUAMT LINDAU (B)
BAUORDNUNG UND BAUVERWALTUNG

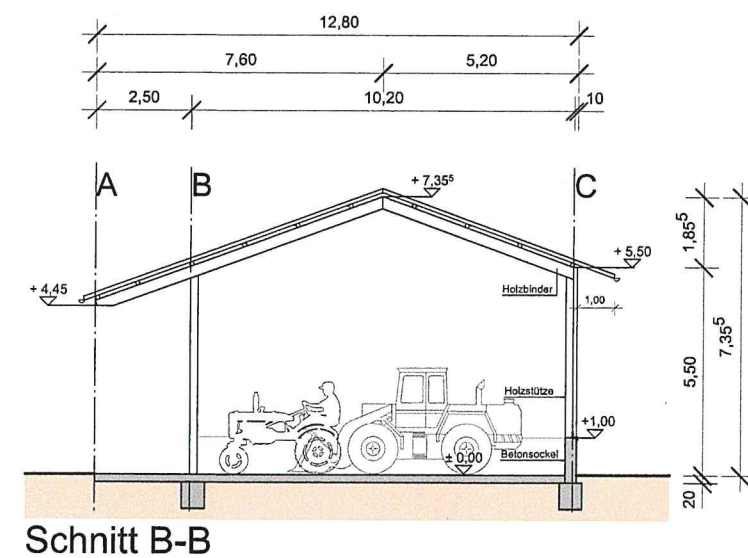
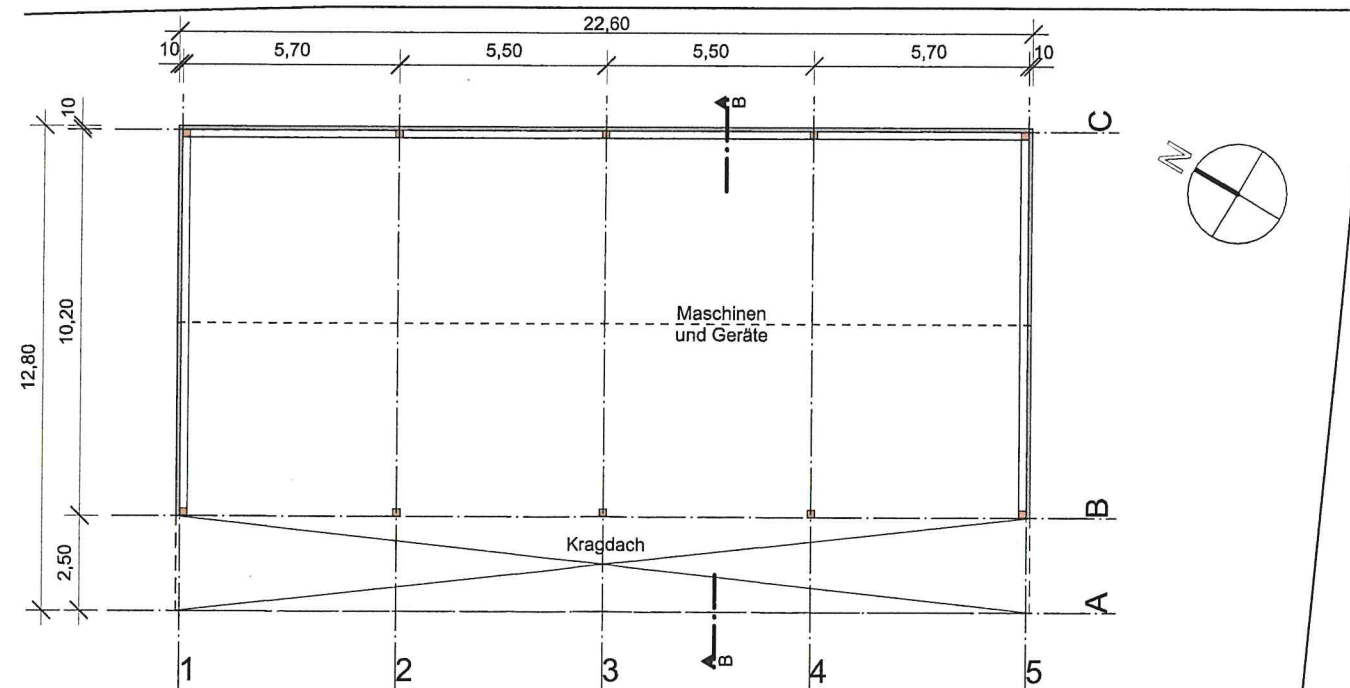

Bauvorhaben Teilabriss und Wiederaufbau eines landw. Betriebsgebäudes mit Einbau von Flächen für Obstverarbeitung, Lager, Rädle, Betriebsleiterwohnung, 4 weitere Wohneinheiten sowie Errichtung einer Maschinen- und Gerätehalle			Darstellung Maschinen- und Gerätehalle Grundriss, Schnitt, Ansichten		
Gemarkung: Oberreitnau	Flur: -	Flurstück: 321+320	Plannr.: 2021_02_BV_05	Maßstab: 200	Datum: 28.10.2021
Bauherr					