

Grundriss EG

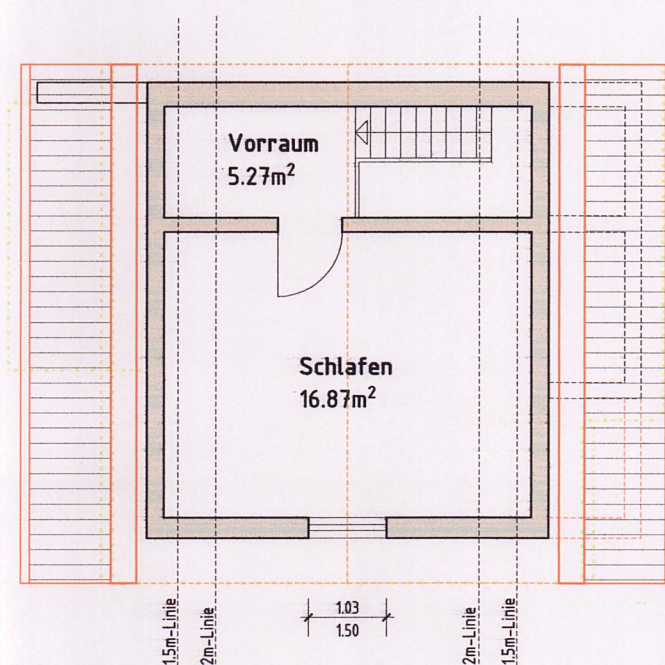

Grundriss DG

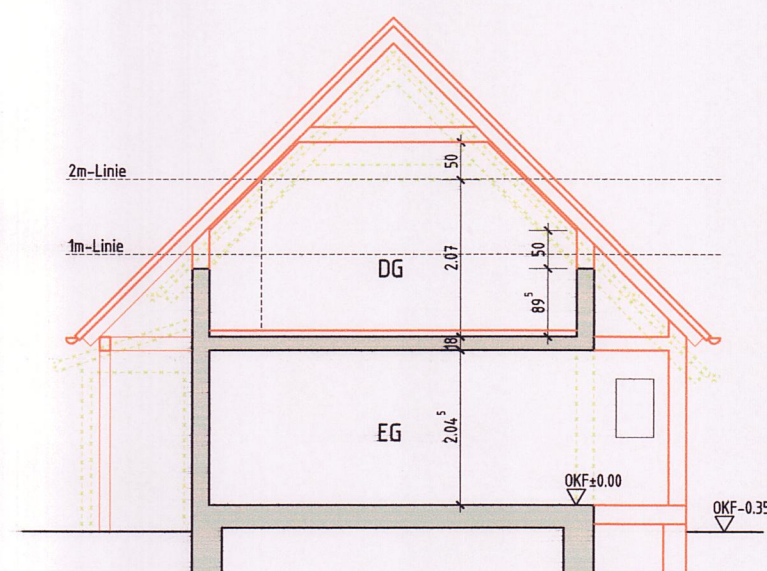

Schnitt AA

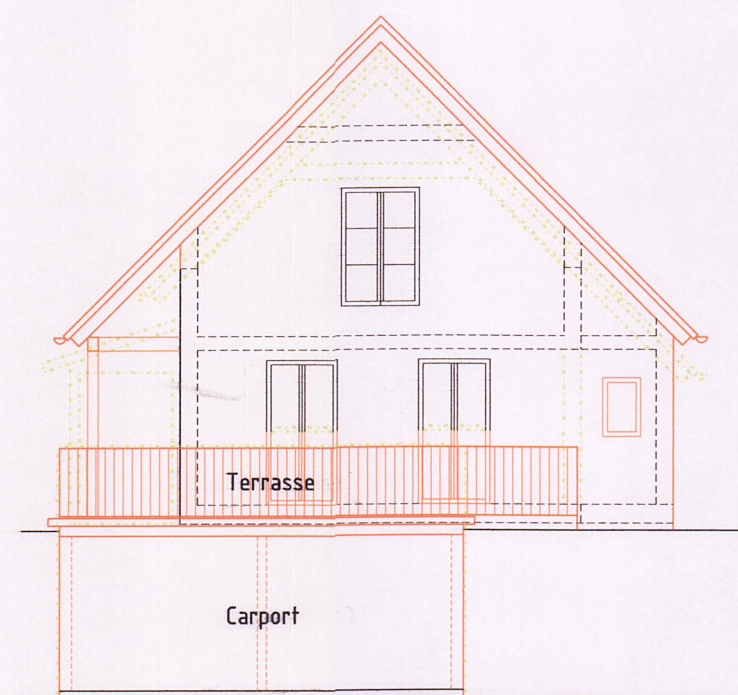

Südansicht

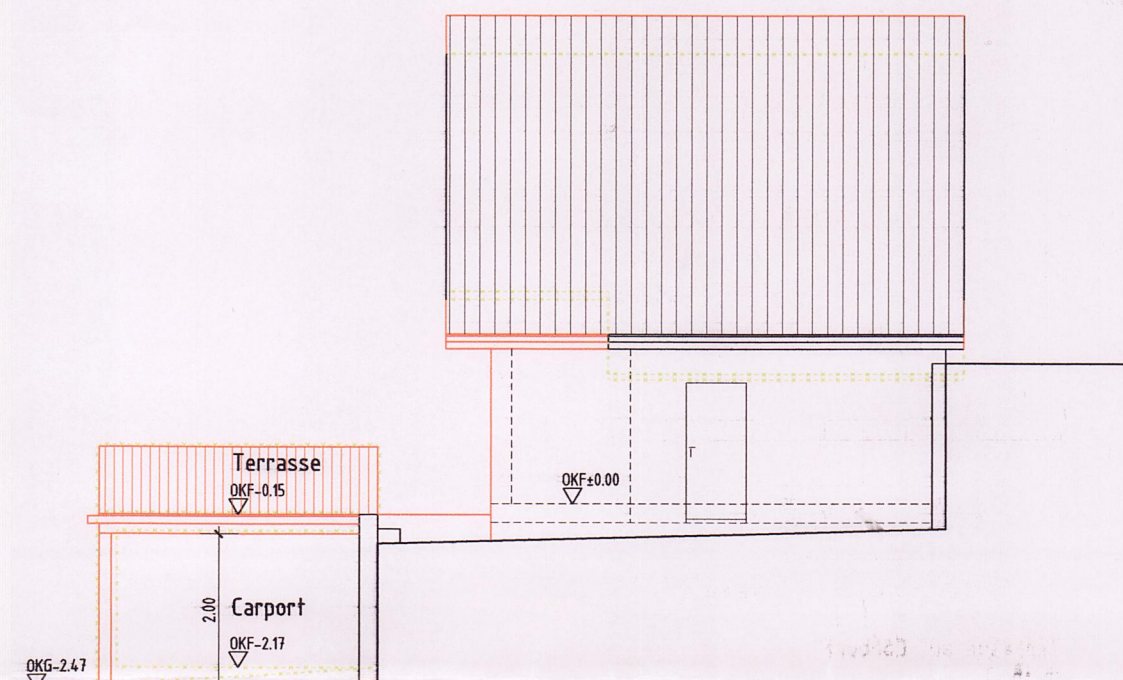

Ostansicht

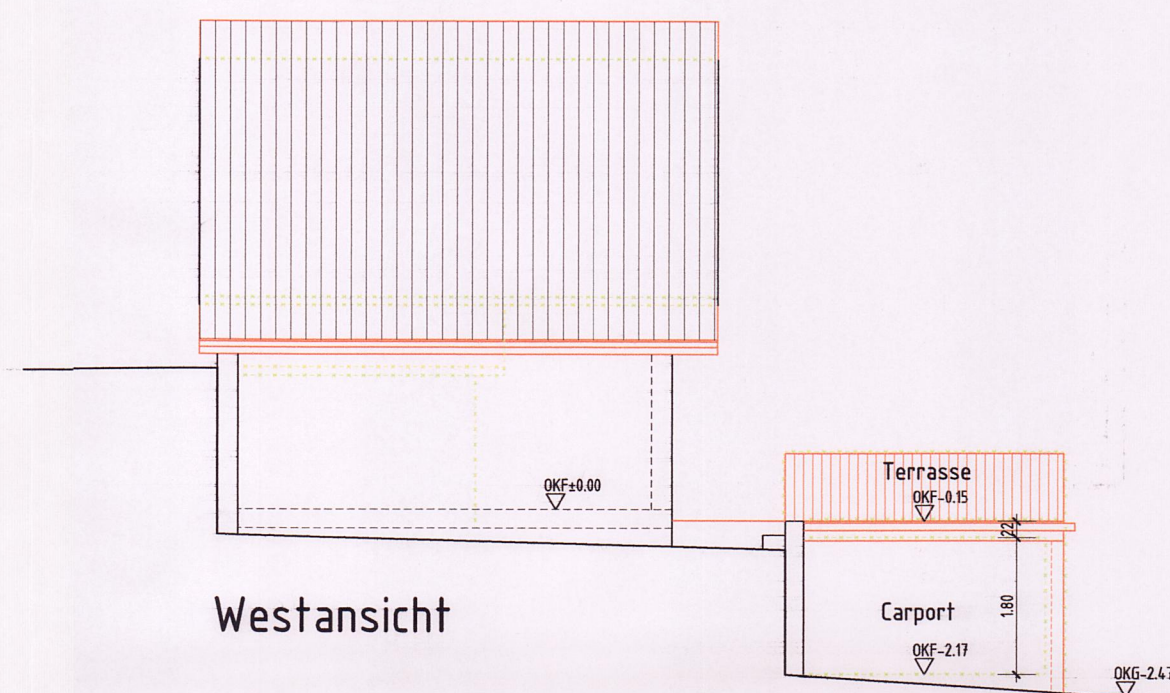

Westansicht

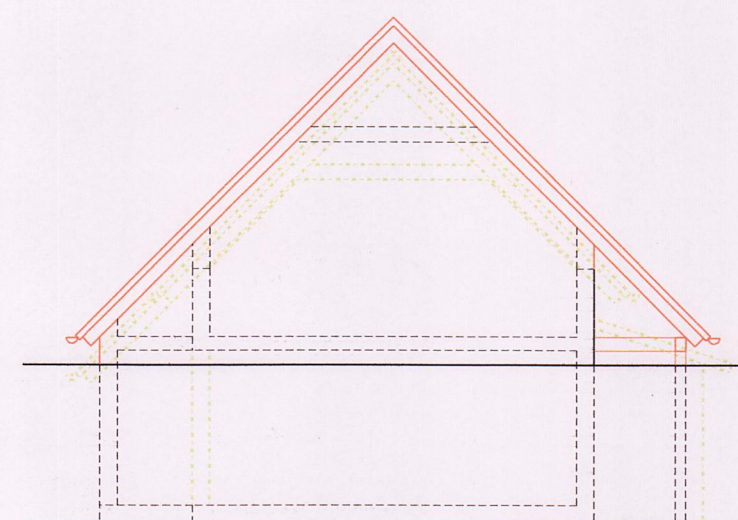

Nordansicht

EINGANG
04. April 2022
STADTBAUAMT LINDAU (B)
BAUORDNUNG UND BAUVERWALTUNG

Nachbarn

Projekt

Sanierung und Umbau "Kleinen Hauses am Wald"
und Umbau Schuppen zu Carport

Sulzenberg 1 in 88131 Lindau (Bodensee)

Bauherr

Architekt

Plan Genehmigungsplanung Plan-Nr.

Grundriss EG + Schnitt + Südansicht SB1-4.01.1

Maßstab	Datum	Blattgröße	Gezeichnet
1:100	30.03.2022	A2	tk