

Auszug aus dem wirksamen Flächennutzungsplan

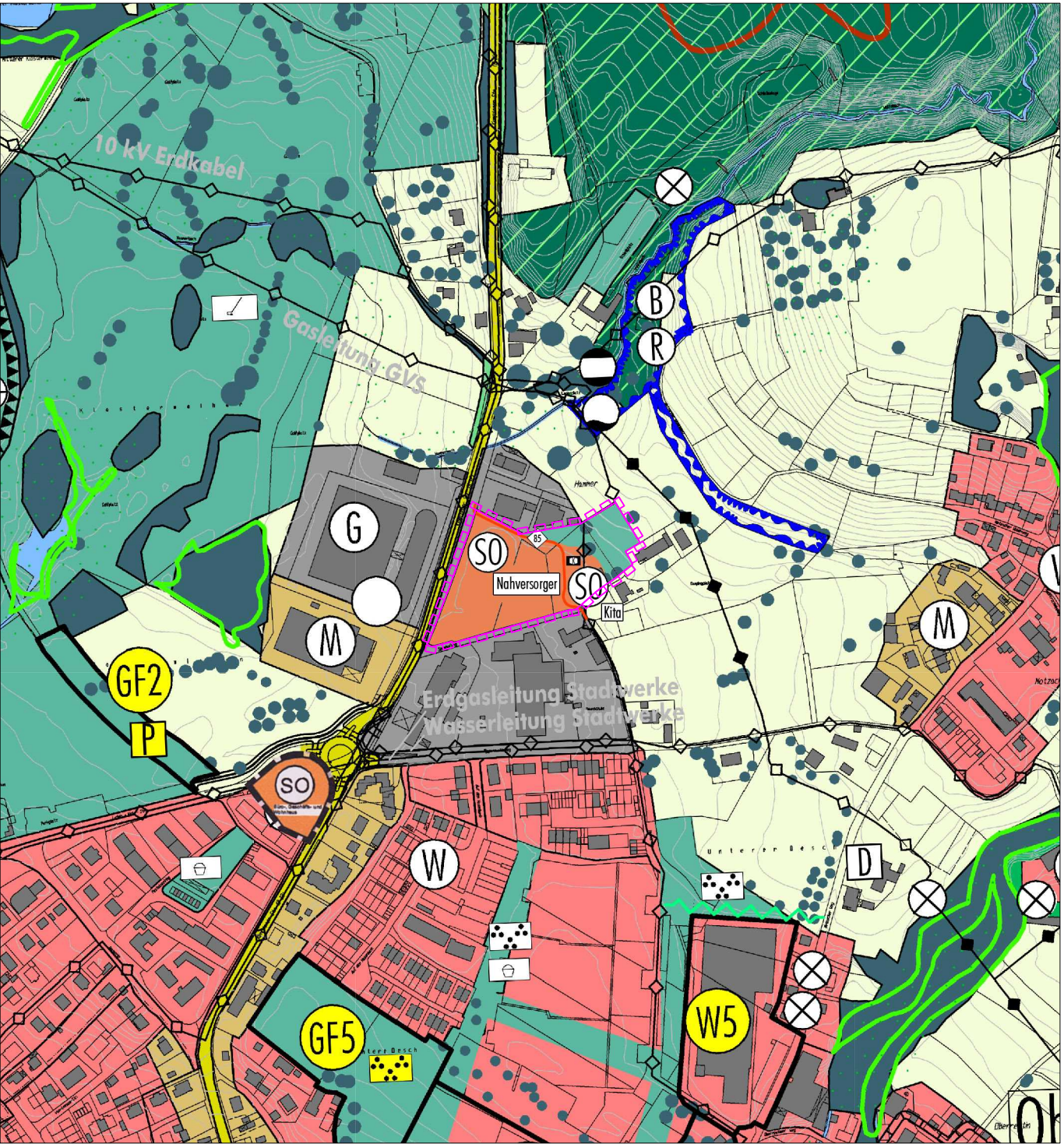
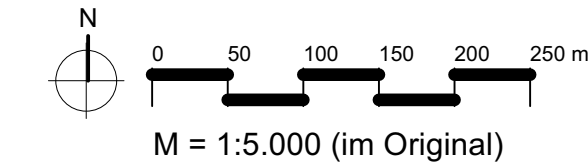

9. Änderung des Flächennutzungsplanes im Bereich des vorhabenbezogenen Bebauungsplanes Nr. 135 "Neubau Aldi, Sennhofweg"

Zeichenerklärung

- Änderungsgeltungsbereich
- Gewerbliche Bauflächen
- Sonstige Sondergebiete Nahversorger (§ 11 BauNVO)
- Sonstige Sondergebiete Kita (§ 11 BauNVO)
- Hauptradroute Kategorie 1 Maßnahme 85 des Nahmobilitätsplanes Dez. 2019
- Hauptversorgungs- und Hauptwasserleitungen unterirdisch
- Private Grünfläche
- Flächen für die Landwirtschaft
- Bestand Einzelbäume

Bearbeitungsvermerke		
Datum	Bearbeitungskürzel	Änderungsinhalte
21.09.2023	lb	Vorentwurf für den Aufstellungsbeschluss und frühzeitige Beteiligung

Verfahrensvermerke

Der Stadtrat der Stadt Lindau (B) hat in der Sitzung vom ..... die Aufstellung der 9. Änderung des Flächennutzungsplanes beschlossen. Der Aufstellungsbeschluss wurde am ..... ortsüblich bekannt gemacht.

Die frühzeitige Öffentlichkeitsbeteiligung gemäß § 3 Abs. 1 BauGB mit Unterrichtung sowie Gelegenheit zur Äußerung und Erörterung für den Vorentwurf der Flächennutzungsplanänderung in der Fassung vom ..... hat in der Zeit vom ..... bis ..... stattgefunden.

Die frühzeitige Beteiligung der Behörden und sonstigen Träger öffentlicher Belange gemäß § 4 Abs. 1 BauGB für den Vorentwurf der Flächennutzungsplanänderung in der Fassung vom ..... hat in der Zeit vom ..... bis ..... stattgefunden.

Der Entwurf der Flächennutzungsplanänderung in der Fassung vom ..... wurde mit der Begründung gemäß § 3 Abs. 2 BauGB in der Zeit vom ..... bis ..... öffentlich ausgelegt.

Zum Entwurf der Flächennutzungsplanänderung in der Fassung vom ..... wurden die Behörden und sonstigen Träger öffentlicher Belange gemäß § 4 Abs. 2 BauGB in der Zeit vom ..... bis ..... beteiligt.

Der Entwurf der Flächennutzungsplanänderung in der Fassung vom ..... wurde mit der Begründung gemäß § 3 Abs. 2 BauGB i.V.m. § 4a Abs. 3 BauGB in der Zeit vom ..... bis ..... erneut öffentlich ausgelegt.

Zum Entwurf der Flächennutzungsplanänderung in der Fassung vom ..... wurden die Behörden und sonstigen Träger öffentlicher Belange gemäß § 4 Abs. 2 BauGB i.V.m. § 4a Abs. 3 BauGB in der Zeit vom ..... bis ..... erneut beteiligt.

Die Stadt Lindau (B) hat mit Beschluss des Stadtrats vom ..... die 9. Änderung des Flächennutzungsplanes gemäß § 6 Abs. 5 BauGB in der Fassung vom ..... festgestellt.

Ausgefertigt

Lindau (B), den .....

.....  
Dr. Claudia Alfons  
Oberbürgermeisterin

Der Feststellungsbeschluss zur Flächennutzungsplanänderung wurde am ..... gemäß § 6 Abs. 5 BauGB ortsüblich bekannt gemacht. Der Flächennutzungsplan ist somit rechtswirksam.

Lindau (B), den .....

.....  
Dr. Claudia Alfons  
Oberbürgermeisterin

Stadt Lindau  
(Bodensee)

## 9. Änderung des Flächennutzungsplanes im Bereich des vorhabenbezogenen Bebauungsplanes Nr. 135 "Neubau Aldi, Sennhofweg"

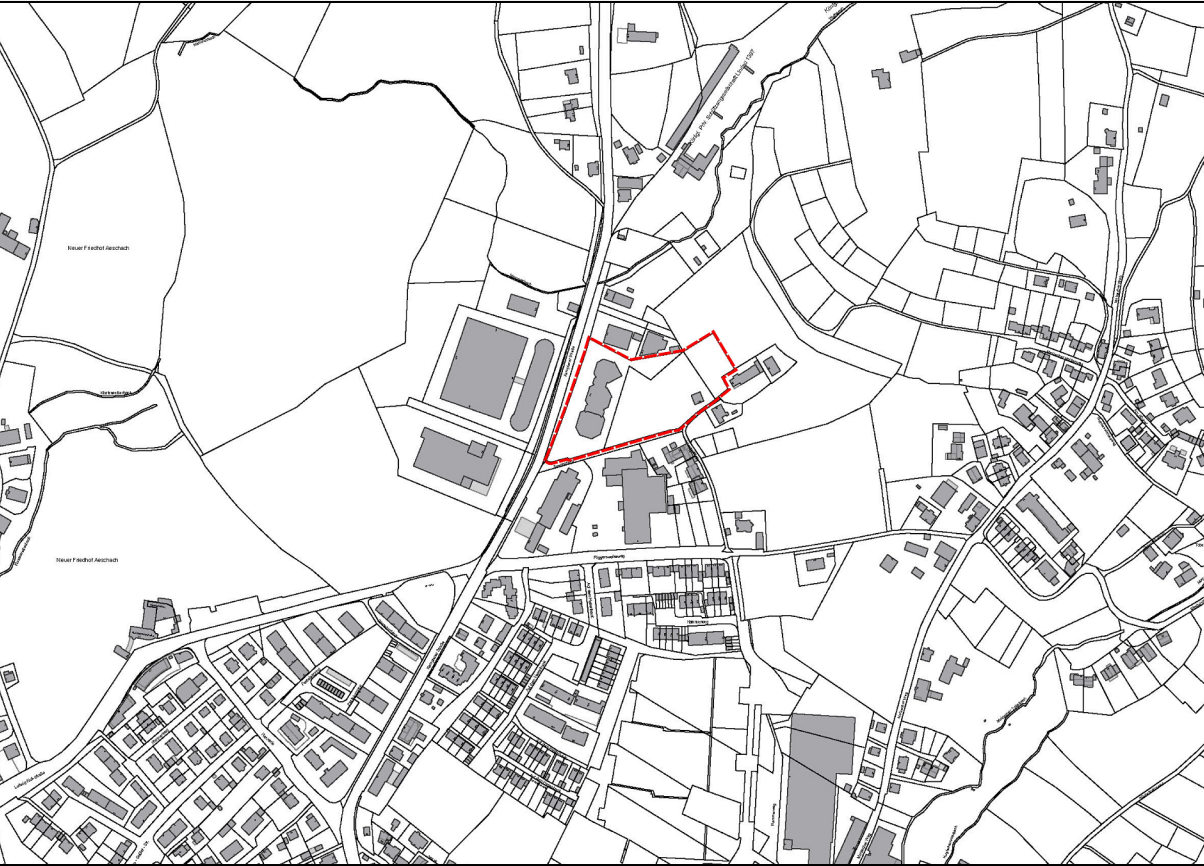

Fassung vom 21.09.2023  
Vorentwurf für den Aufstellungsbeschluss  
und das Verfahren nach § 3 (1) und § 4 (1)  
BauGB

Stadtbauamt Lindau (B)

.....  
Kay Koschka  
Stadtbauamt

.....  
B.A. Lea Burger  
Sieber Consult GmbH

.....  
Iris Möller  
Abteilungsleiterin  
Stadtplanung, Umwelt und Vermessung