

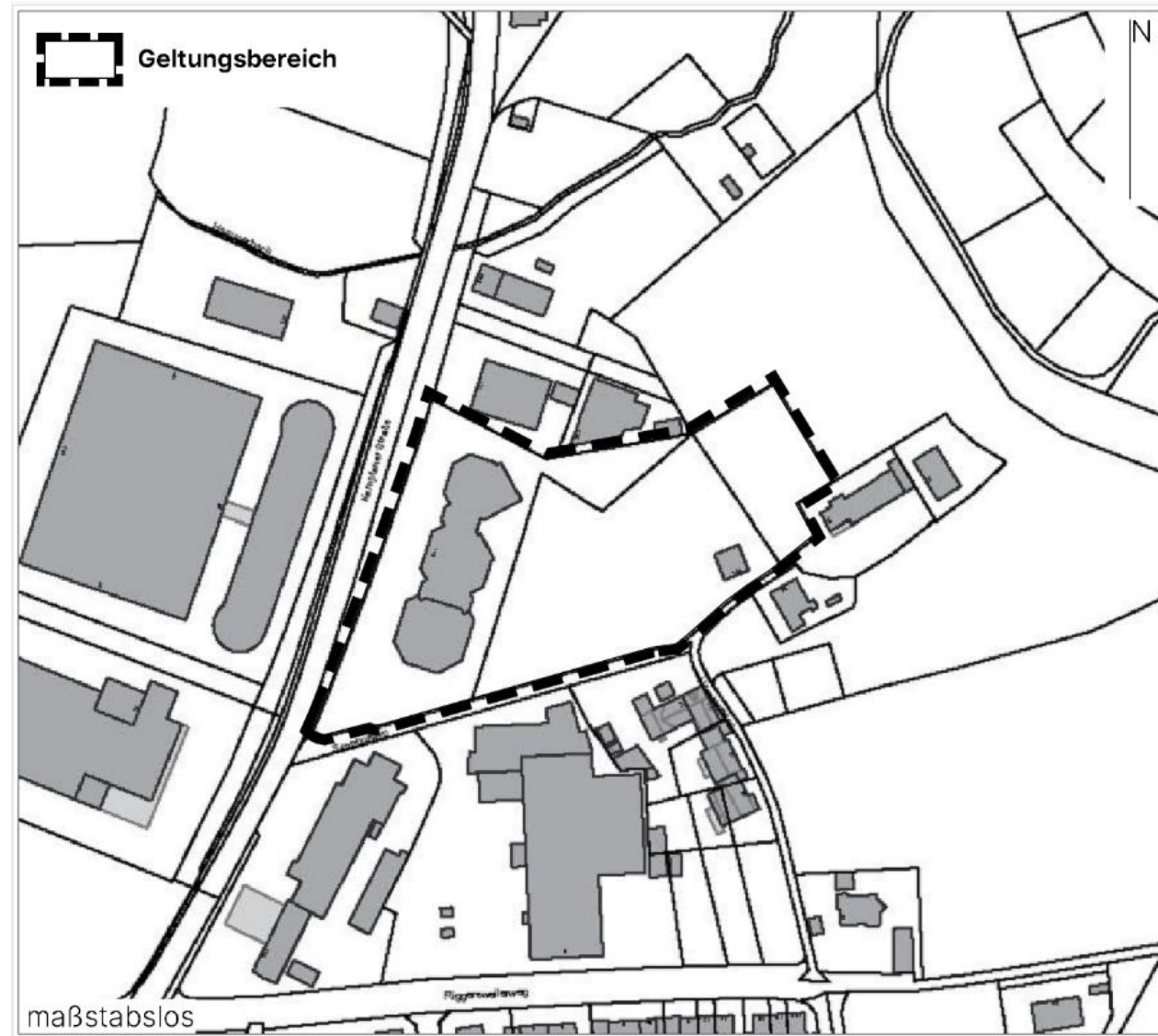

## 9. Änderung des Flächennutzungsplanes im Bereich des vorhabenbezogenen Bebauungsplanes Nr.135 "Neubau Aldi, Sennhofweg"

Sieber Consult GmbH | 25.10.2023

# Änderungsgeltungsbereich





# Luftbild des Plangebietes

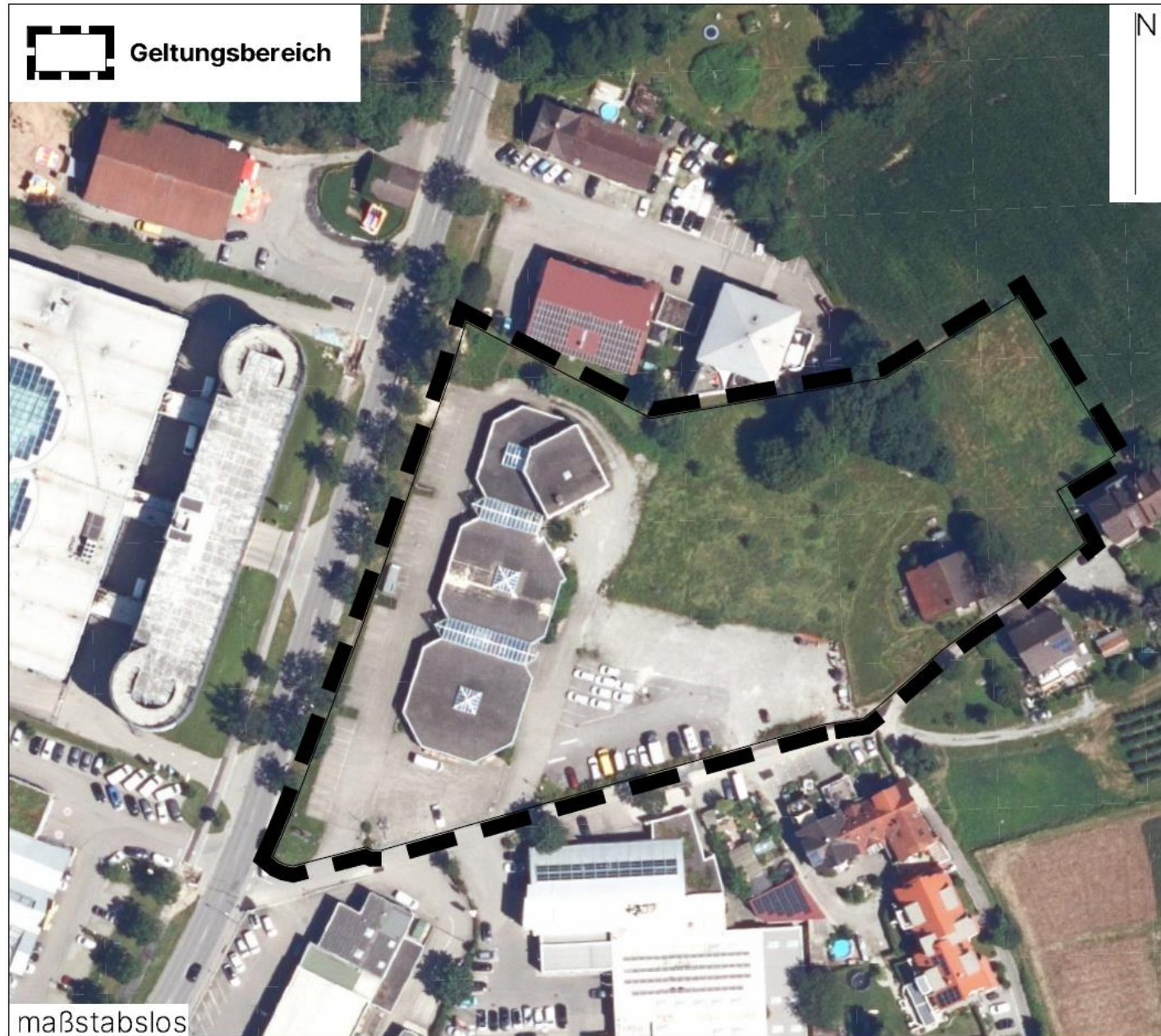

# Stand vor der Änderung

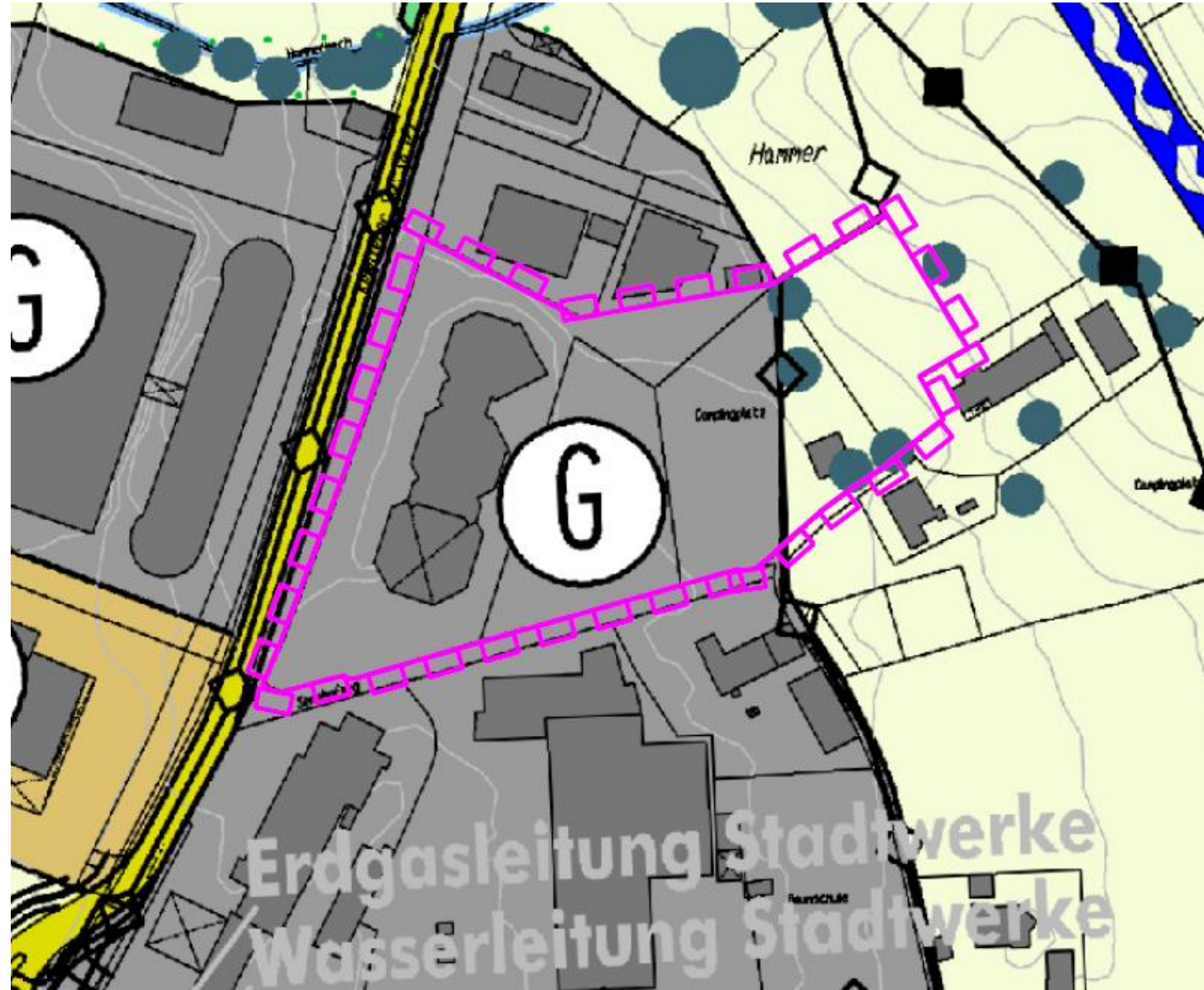



# Stand nach der Änderung

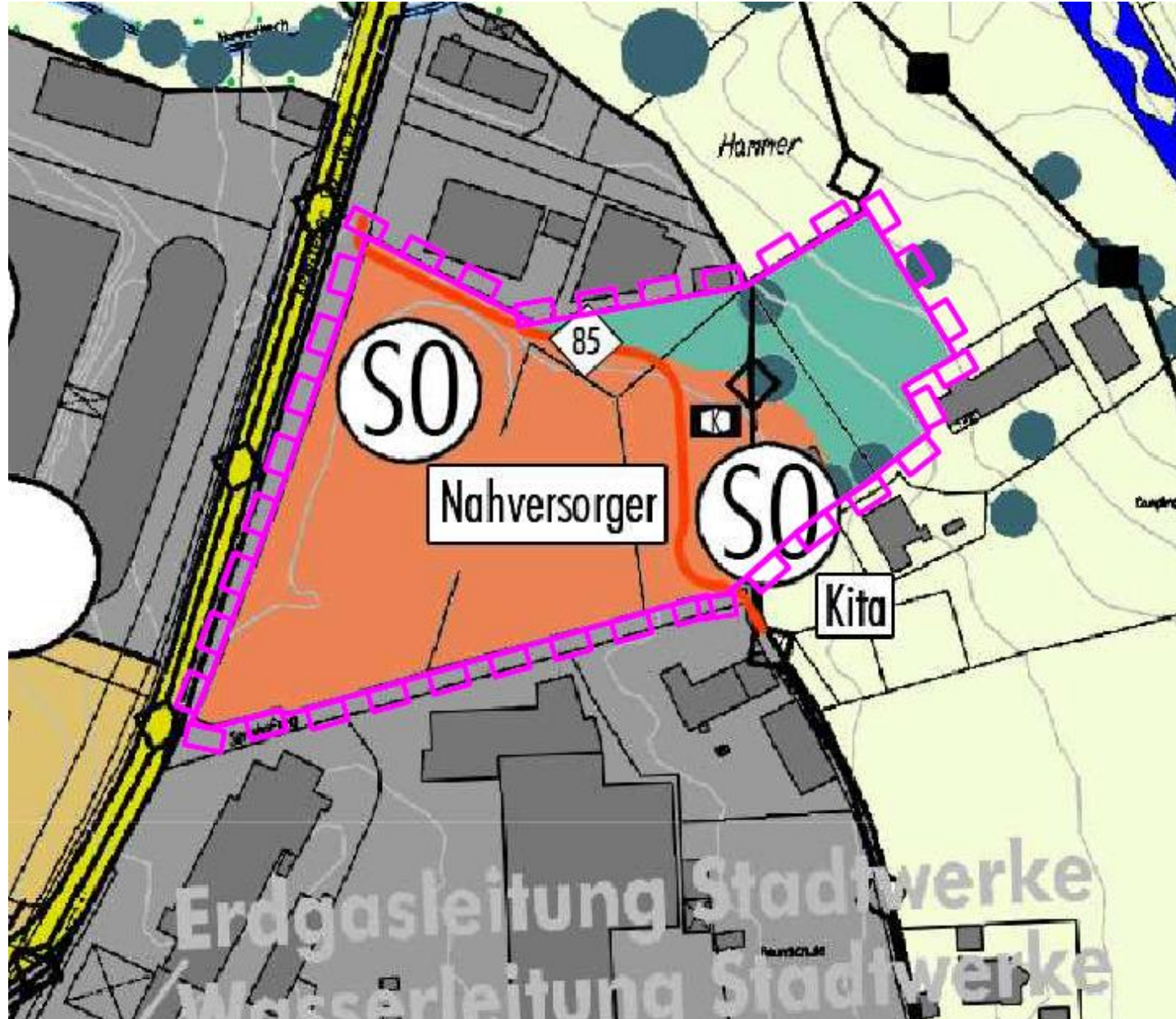

# Verfahrensstand

Stadtratssitzung am 25.10.2023:

- Ausgearbeiteter Entwurf



- Fassung des Aufstellungsbeschlusses
- Billigung des Vorentwurfes
- Beschließung der frühzeitigen Beteiligung der Öffentlichkeit nach § 3 Abs. 1 BauGB & die frühzeitige Beteiligung der Behörden und sonstigen Träger öffentlicher Belange nach § 4 Abs. 1 BauGB.

# Beschlussvorschlag der Verwaltung

1. Der Stadtrat der Stadt Lindau (B) beschließt die Aufstellung der 9. Änderung des Flächennutzungsplanes im Bereich des vorhabenbezogenen Bebauungsplanes Nr. 135 „Neubau Aldi, Sennhofweg“ gemäß §2 Abs.1 BauGB.
2. Der Stadtrat der Stadt Lindau (B) billigt den Vorentwurf der 9. Änderung des Flächennutzungsplanes im Bereich des vorhabenbezogenen Bebauungsplans Nr. 135 „Neubau Aldi, Sennhofweg“ mit Stand vom 21.09.2023.
3. Der Stadtrat der Stadt Lindau (B) beschließt die frühzeitige Beteiligung der Öffentlichkeit nach §3 Abs.1 BauGB und die frühzeitige Beteiligung der Behörden und sonstigen Träger öffentlicher Belange nach §4 Abs.1 BauGB

Vielen Dank für Ihre Aufmerksamkeit!

