



Amt für Digitalisierung, Breitband und Vermessung
Immenstadt i.Allgäu

Marienplatz 12
87509 Immenstadt i.Allgäu

Auszug aus dem Liegenschaftskataster

Flurkarte 1 : 1000

Erstellt am 27.10.2020

Flurstück: 998
Gemarkung: Hoyren

Gemeinde: Große Kreisstadt Lindau (Bodensee)
Landkreis: Lindau (Bodensee)
Bezirk: Schwaben

5269486

32550825

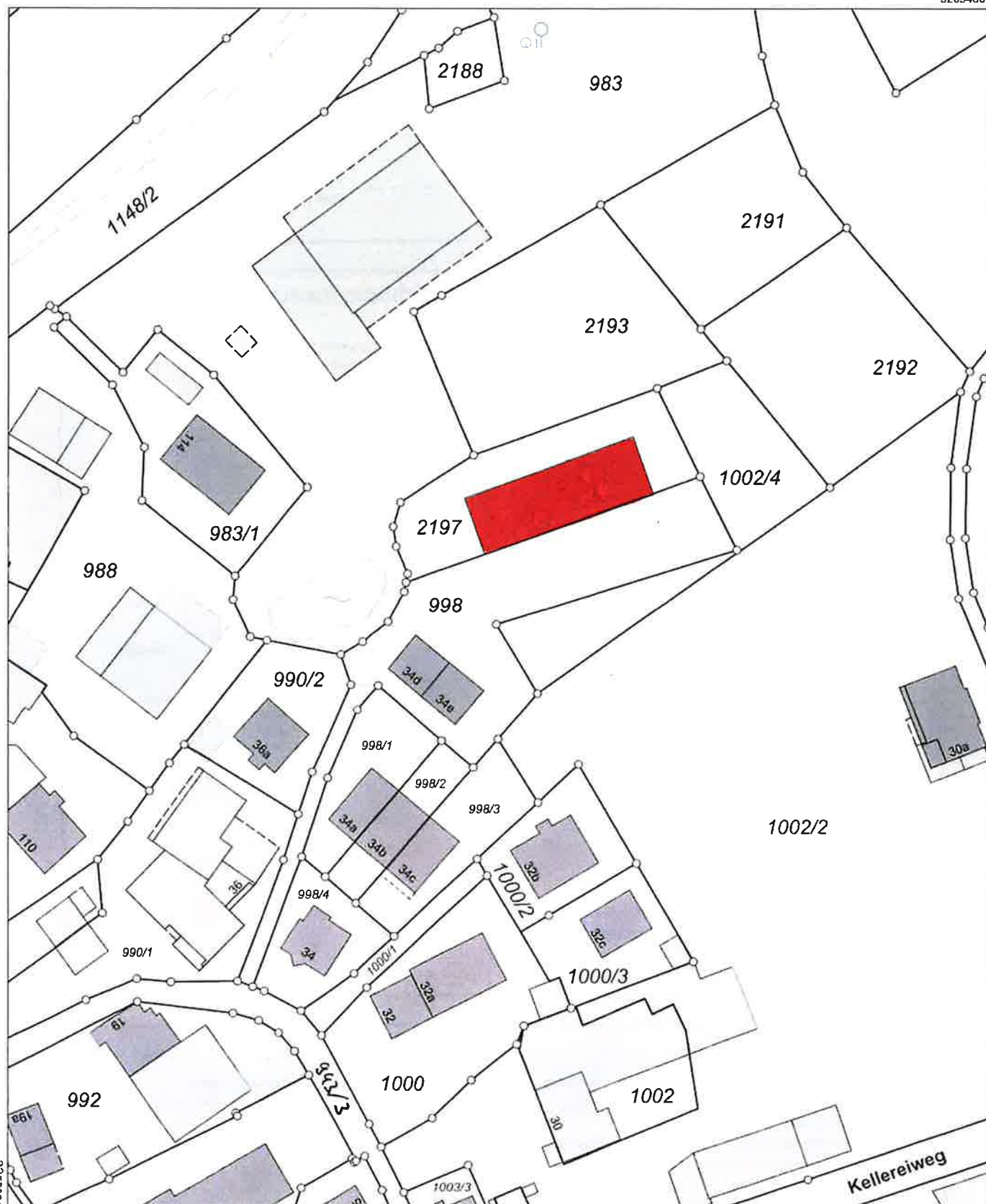

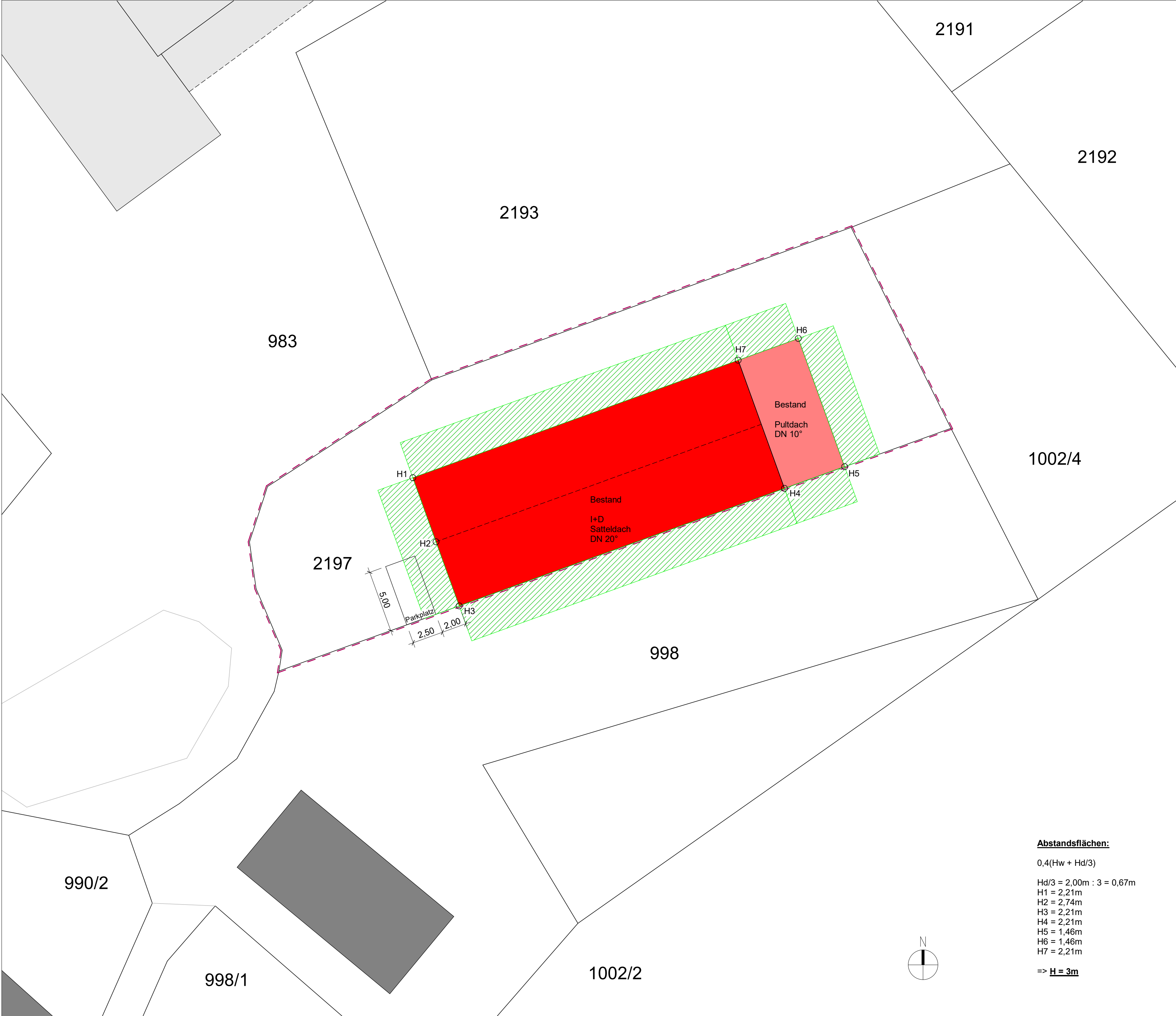

Bauantrag

Nutzungsänderung landwirtschaftliche
Saisonarbeiterunterkunft in Unterkunft Hotelmitarbeiter

Kellereiweg, Flst: 2197, 88131 Lindau

Bauherr Tamara und Osman Krasniqi
K

Eigentümer

Unterschrift Bauherr

Unterschrift Entwurfsverfasser

Legende

| | | | | | |
|--|------------|--|---------|--|---------|
| | Mauerwerk | | Abbruch | | Bestand |
| | Stahlbeton | | Dämmung | | Holz |

Lageplan

BAU
WERK Sachverständiger
Architekten **STADT** Planer

Architekten+Stadtplaner Schäfler Lofner GbR
Rebhalde 5 88142 Wasserburg
Tel:08382-9113120 Fax: 08382-9113129

| | | | | | |
|-----------|--------------|---------------|---------|------------|----|
| Datum | 13.06.2023 | Maßstab | 1 : 200 | gezeichnet | KL |
| Plangröße | 594 x 420 mm | Projektnummer | 2203 | Plannummer | 00 |

Die Zeichnung darf ohne Einwilligung weder dritten Personen noch Konkurrenzfirmen mitgeteilt werden. (§1053 u. §823 BGB)

Abstandsflächen:

0,4(Hw + Hd/3)

Hd/3 = 2,00m : 3 = 0,67m
H1 = 2,21m
H2 = 2,74m
H3 = 2,21m
H4 = 2,21m
H5 = 1,46m
H6 = 1,46m
H7 = 2,21m

=> **H = 3m**

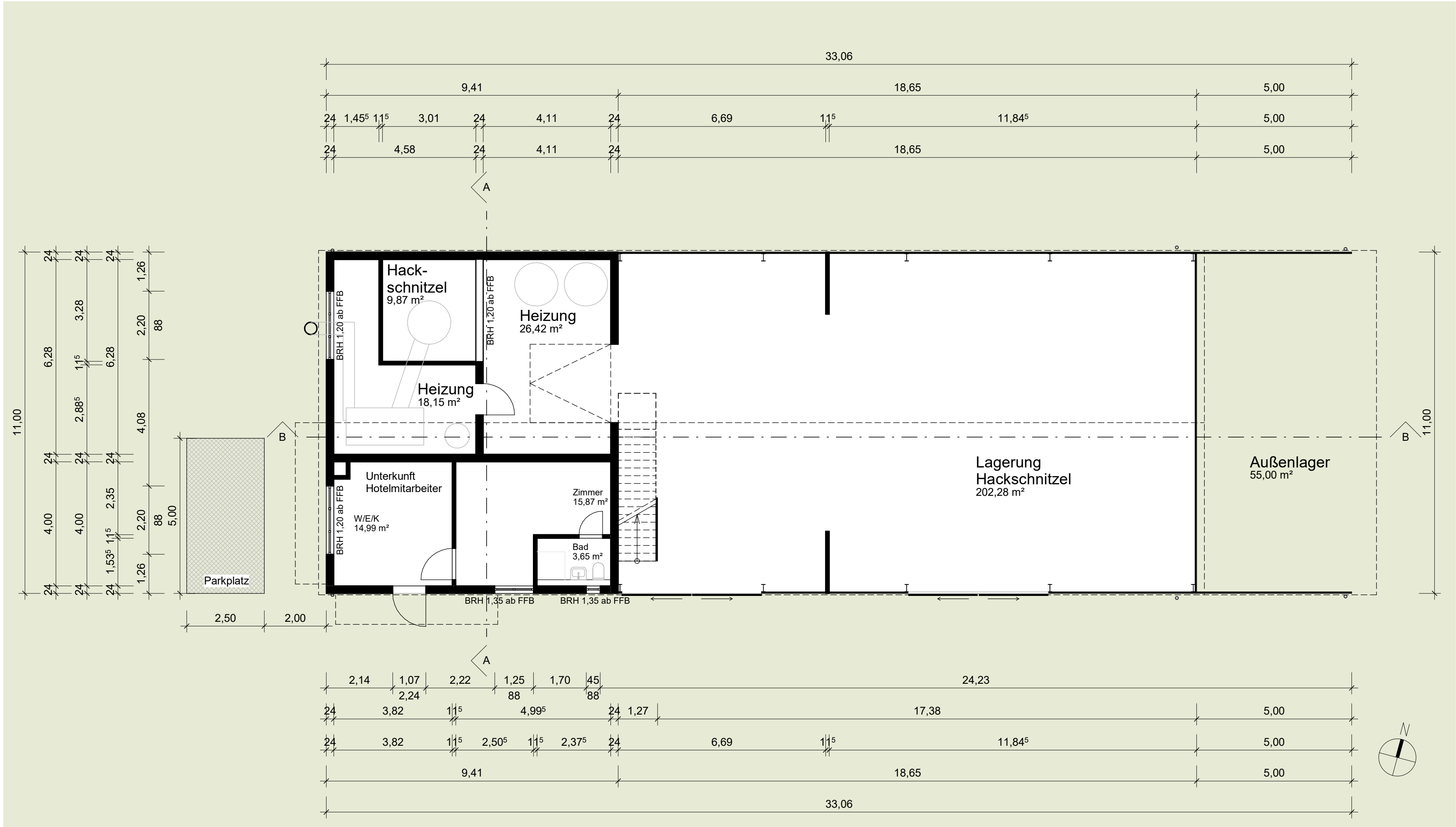

Bauantrag

Nutzungsänderung landwirtschaftliche
Saisonarbeiterunterkunft in Unterkunft Hotelmitarbeiter

Kellereiweg, Flst: 2197, 88131 Lindau

Bauherr

Eigentümer

Unterschrift Bauherr

Unterschrift Entwurfsverfasser

Legende

| | | | | | |
|--|------------|--|---------|--|---------|
| | Mauerwerk | | Abbruch | | Bestand |
| | Stahlbeton | | Dämmung | | Holz |

Erdgeschoss

BAU WERK Sachverständiger
Architekten **STADT** Planer

Architekten+Stadtplaner Schäfler Lofner GbR
Rebhalde 5 88142 Wasserburg
Tel:08382-9113120 Fax: 08382-9113129

| | | | | | |
|-----------|--------------|---------------|---------|------------|----|
| Datum | 13.06.2023 | Maßstab | 1 : 100 | gezeichnet | KL |
| Plangröße | 594 x 420 mm | Projektnummer | 2203 | Plannummer | 01 |

Die Zeichnung darf ohne Einwilligung weder dritten Personen noch Konkurrenzfirmen mitgeteilt werden. (§1053 u. §823 BGB)



Bauantrag

Nutzungsänderung landwirtschaftliche
Saisonarbeiterunterkunft in Unterkunft Hotelmitarbeiter

Kellereiweg, Flst: 2197, 88131 Lindau

Bauherr

Eigentümer

Unterschrift Bauherr

Unterschrift Entwurfsverfasser

Legende

| | | | | | |
|--|------------|--|---------|--|---------|
| | Mauerwerk | | Abbruch | | Bestand |
| | Stahlbeton | | Dämmung | | Holz |

Dachgeschoss

BAU
WERK Sachverständiger
Architekten **STADT** Planer

Architekten+Stadtplaner
Rebhalde 5
Tel:08382-9113120

Schäfler Lofner GbR
88142 Wasserburg
Fax: 08382-9113129

| | | | | | |
|-----------|--------------|----------------|---------|------------|----|
| Datum | 13.06.2023 | Maßstab | 1 : 100 | gezeichnet | KL |
| Plangröße | 594 x 420 mm | Projekt Nummer | 2203 | Plannummer | 02 |

Die Zeichnung darf ohne Einwilligung weder dritten Personen noch Konkurrenzfirmen mitgeteilt werden. (§1053 u. §823 BGB)