

Vorhaben- und Erschließungsplan zum
vorhabenbezogenen Bebauungsplan Nr.
133 "Dreierstraße 9"

Bauvorhaben	BV MANG - MFH mit Tiefgarage Dreierstr. 9, Lindau	
Blatt	1 / 7	
Planbezeichnung	Lageplan	
Datum	19.02.2024	
Bauherr	Prof. Dr. Dr. Werner Mang Graf-Lennart-Bernadotte-Str. 1 88131 Lindau	
	Lindau , den	Prof. Dr. Dr. Werner Mang
Planverfasser	modulor Gesellschaft für nachhaltiges Bauen mbH Dreierstr. 7 88131 Lindau	
	Lindau , den	Rainer Schmuck
Maßstab	M=1:500	
Format	Din A3	

Ausgefertigt

Lindau (B), den
Dr. Claudia Alfons
Oberbürgermeisterin

Ortsübliche Bekanntmachung am

Lindau (B), den
Dr. Claudia Alfons
Oberbürgermeisterin

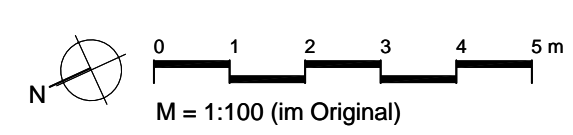
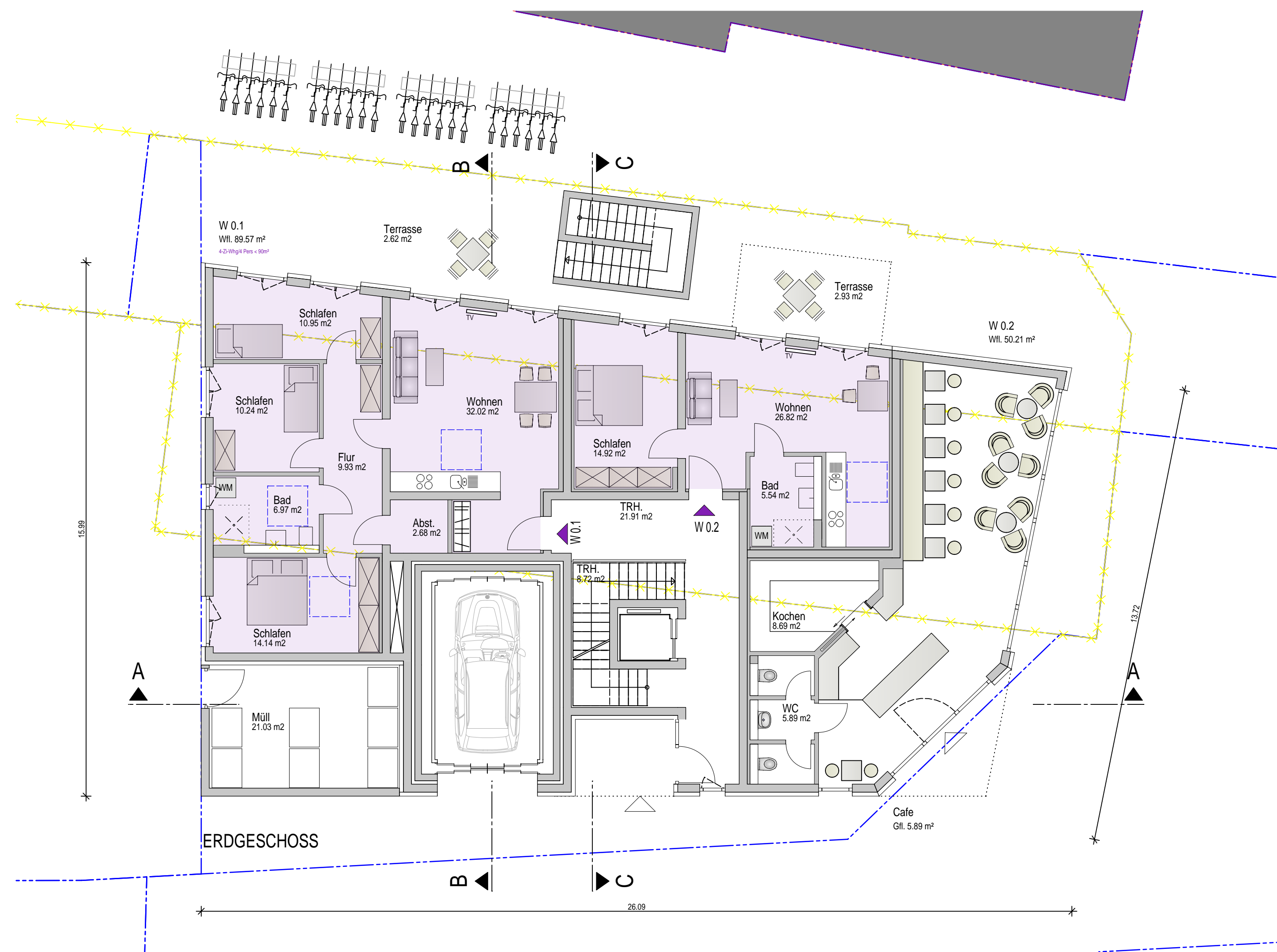
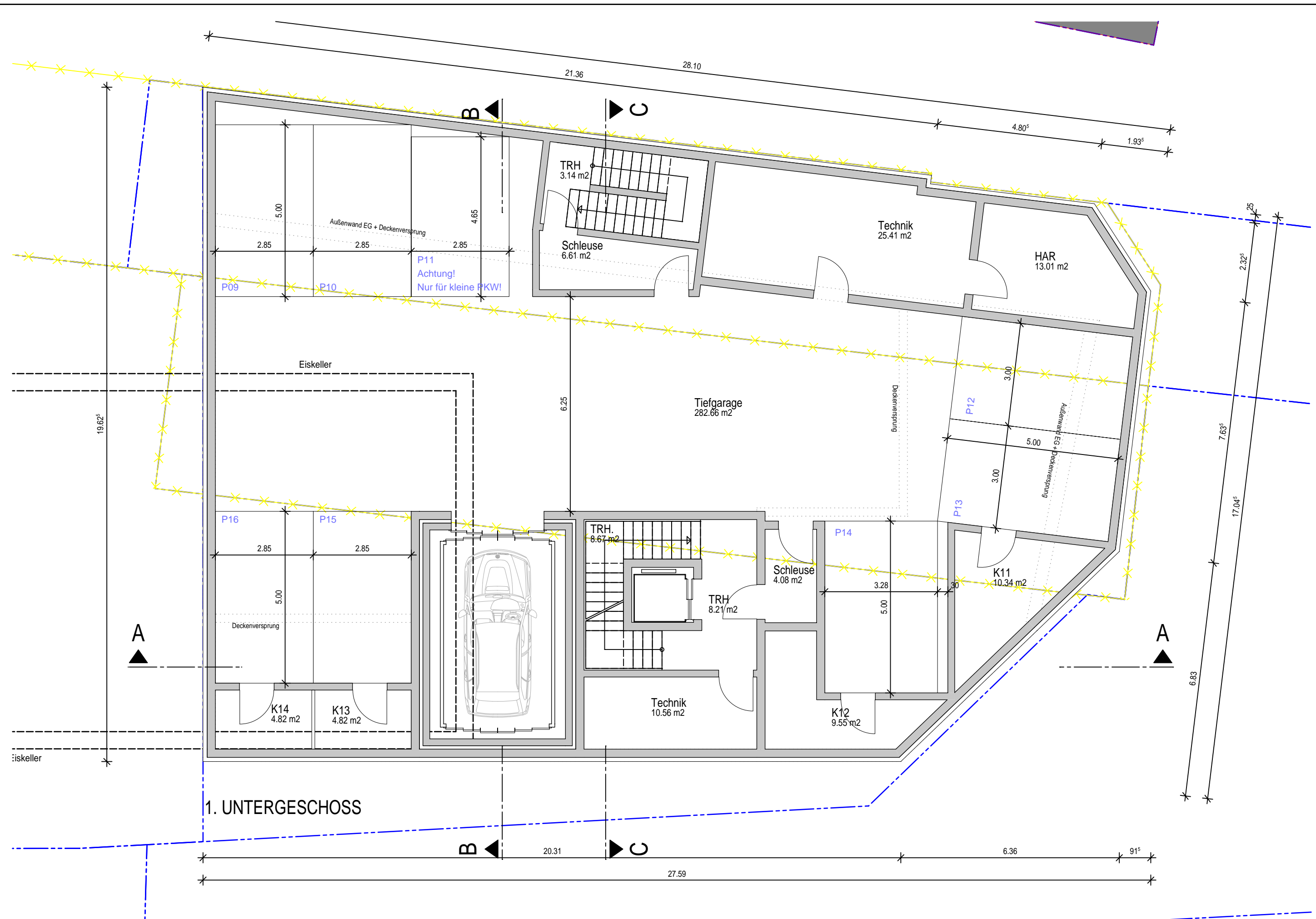
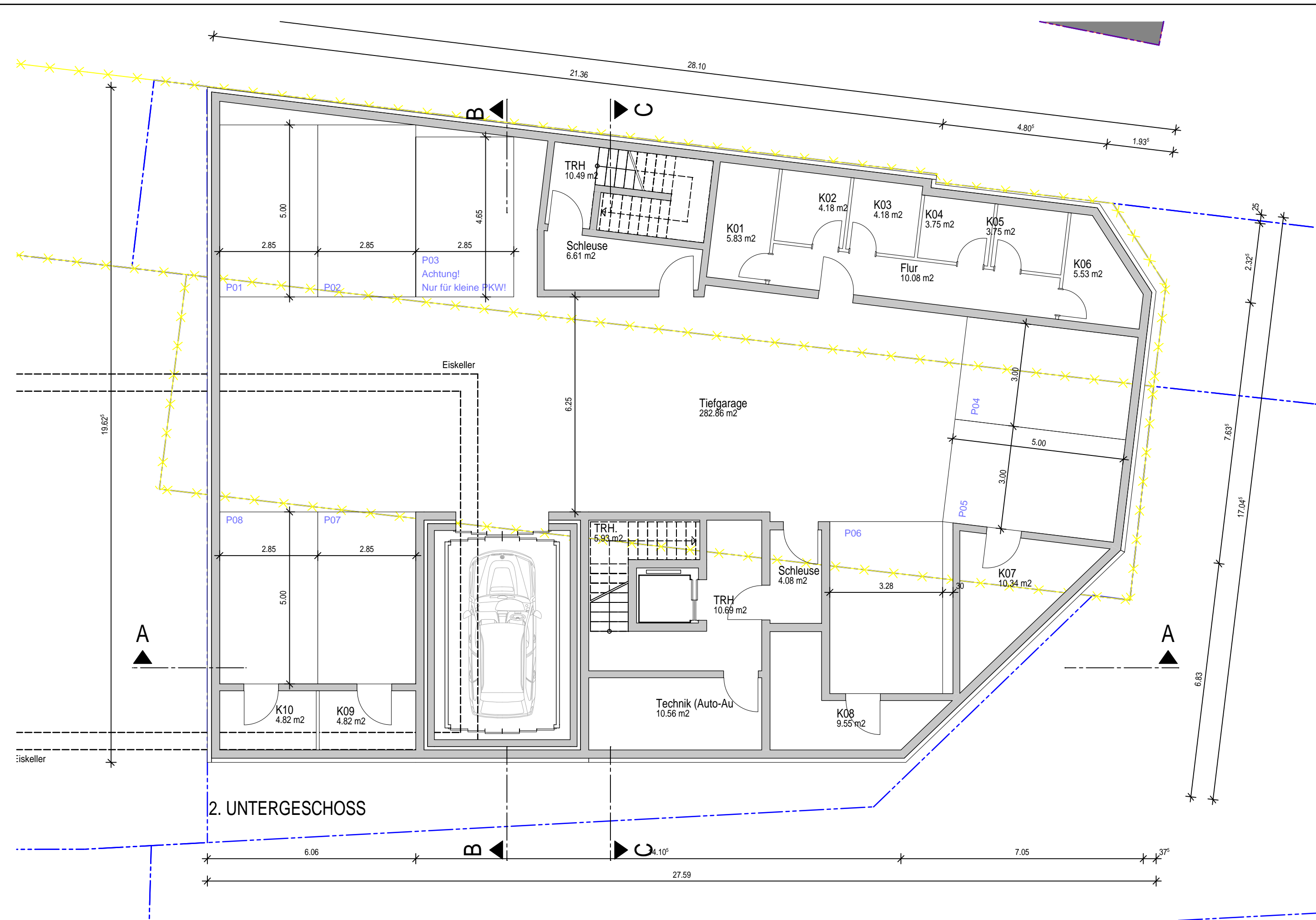

Vorhaben- und Erschließungsplan zum
vorhabenbezogenen Bebauungsplan Nr.
133 "Dreierstraße 9"

Bauvorhaben	BV MANG - MFH mit Tiefgarage Dreierstr. 9, Lindau
Blatt	3 / 7
Planbezeichnung	Grundrisse: 2. UG / 1. UG / EG
Datum	19.02.2024
Bauherr	Prof. Dr. Dr. Werner Mang Graf-Lennart-Bernadotte-Str. 1 88131 Lindau Lindau, den Prof. Dr. Dr. Werner Mang
Planverfasser	modulor Gesellschaft für nachhaltiges Bauen mbH Dreierstr. 7 88131 Lindau Lindau, den Rainer Schmuck
Maßstab	M=1:100
Format	Din A1

Ausgefertigt

Lindau (B), den
Dr. Claudia Alfons
Oberbürgermeisterin

Ortsübliche Bekanntmachung am

Lindau (B), den
Dr. Claudia Alfons
Oberbürgermeisterin

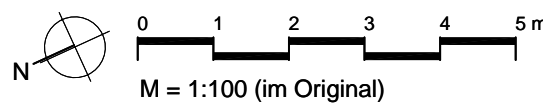
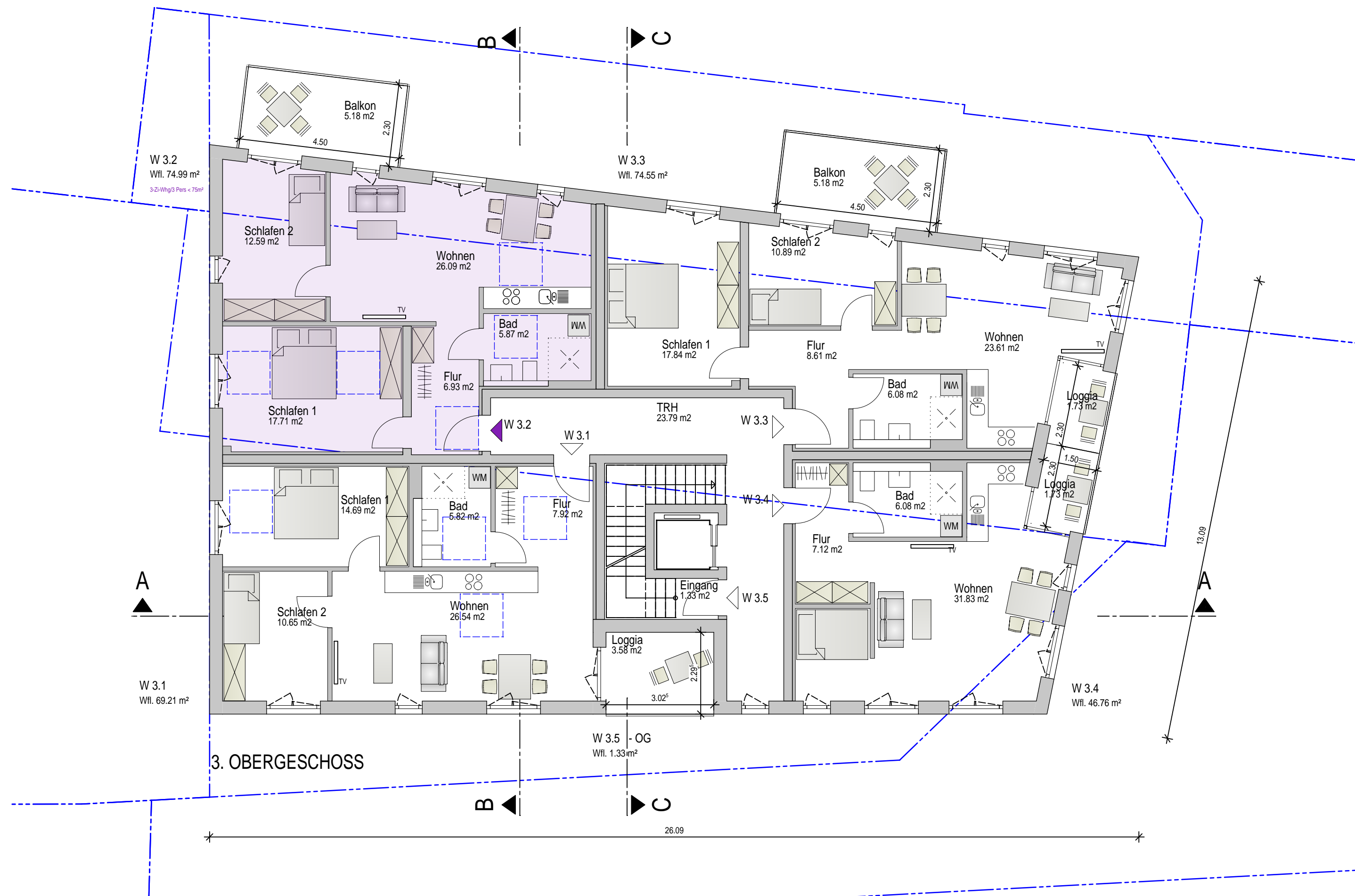
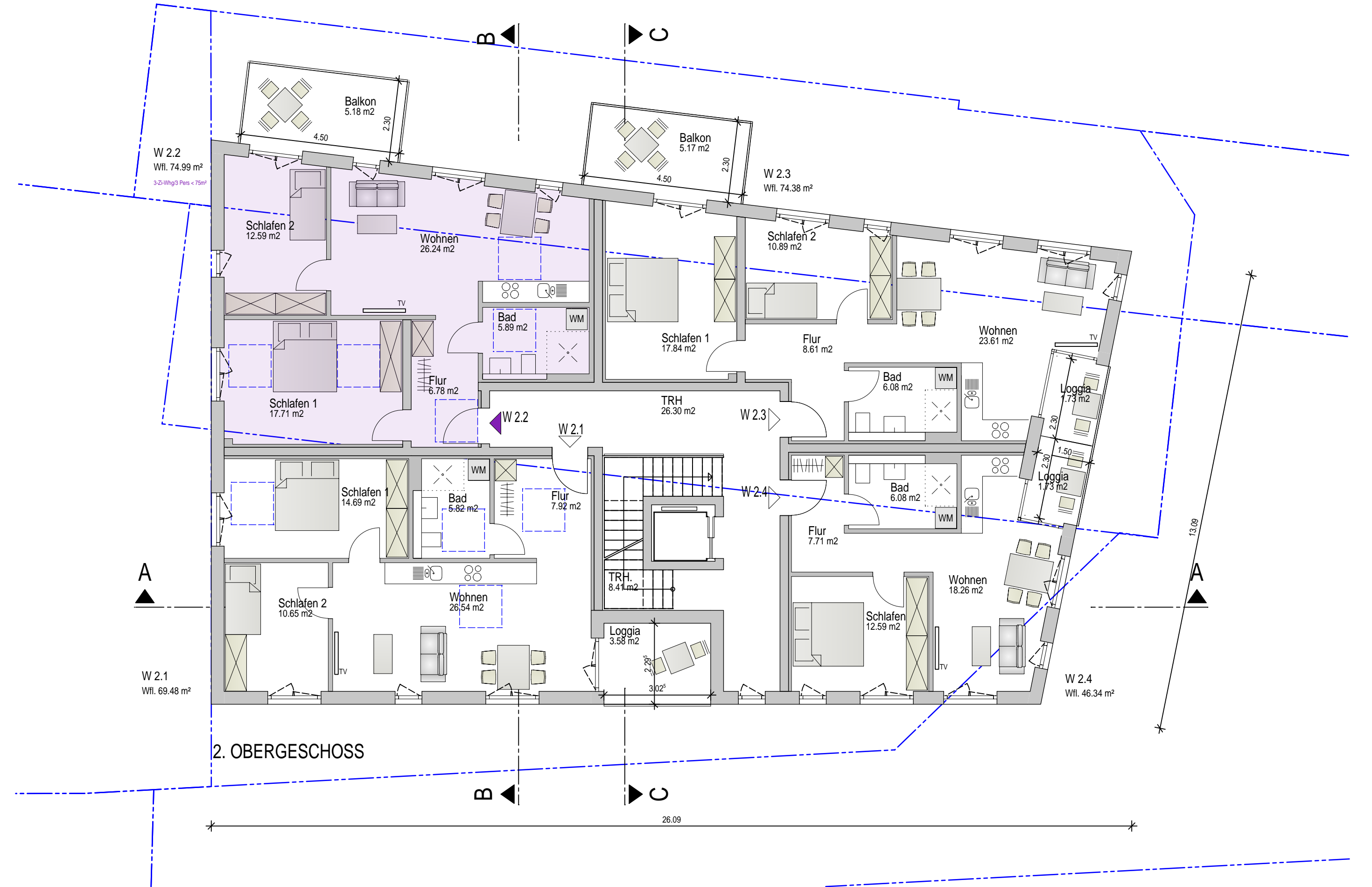
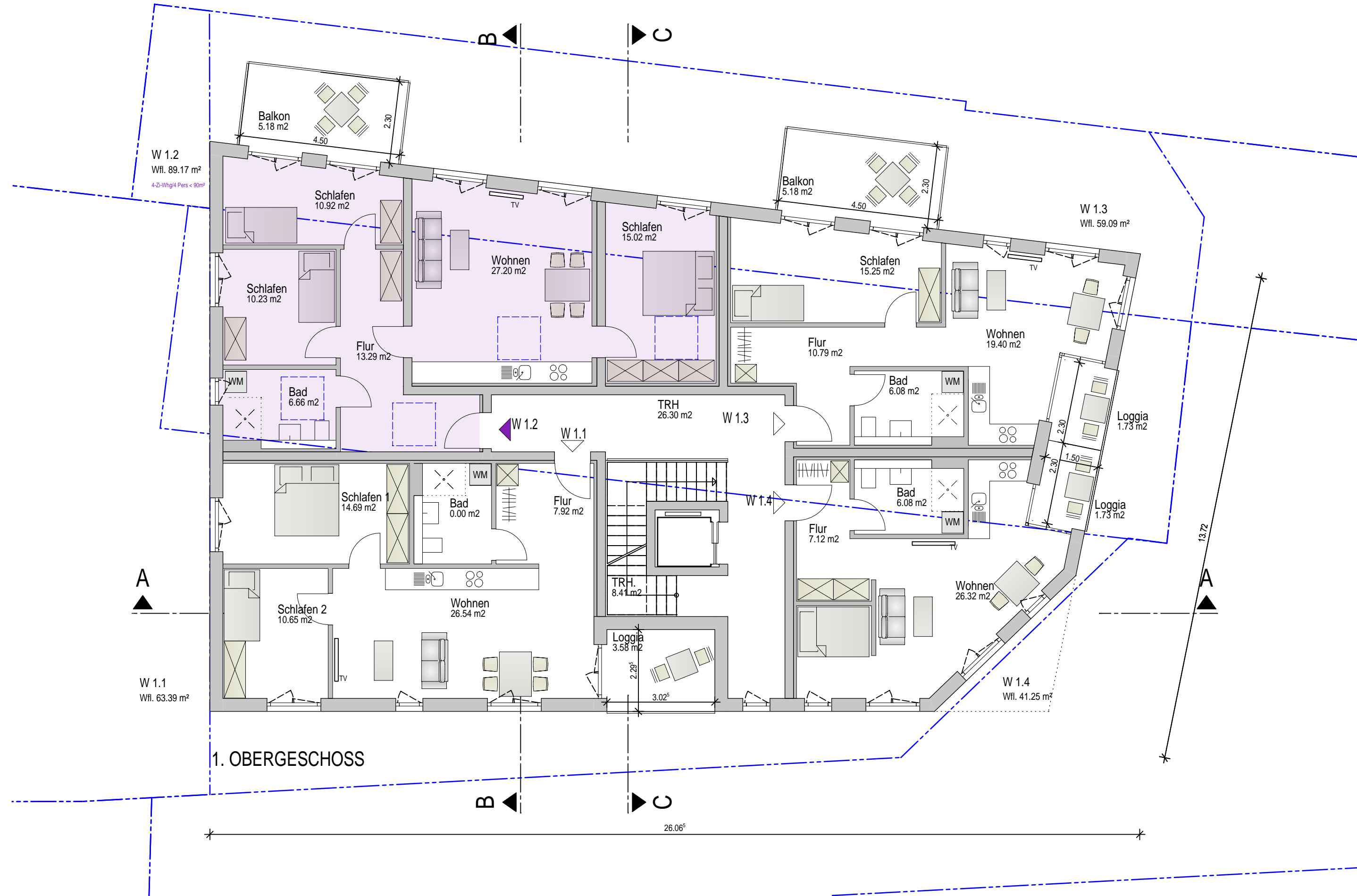

Vorhaben- und Erschließungsplan zum
vorhabenbezogenen Bebauungsplan Nr.
133 "Dreierstraße 9"

Bauvorhaben	BV MANG - MFH mit Tiefgarage Dreierstr. 9, Lindau
Blatt	4 / 7
Planbezeichnung	Grundrisse: 1. OG / 2. OG / 3. OG
Datum	19.02.2024
Bauherr	Prof. Dr. Dr. Werner Mang Graf-Lennart-Bernadotte-Str. 1 88131 Lindau Lindau, den Prof. Dr. Dr. Werner Mang
Planverfasser	modulor Gesellschaft für nachhaltiges Bauen mbH Dreierstr. 7 88131 Lindau Lindau, den Rainer Schmuck
Maßstab	M=1:100
Format	Din A1

Ausgefertigt

Lindau (B), den
Dr. Claudia Alfons
Oberbürgermeisterin

Ortsübliche Bekanntmachung am

Lindau (B), den
Dr. Claudia Alfons
Oberbürgermeisterin

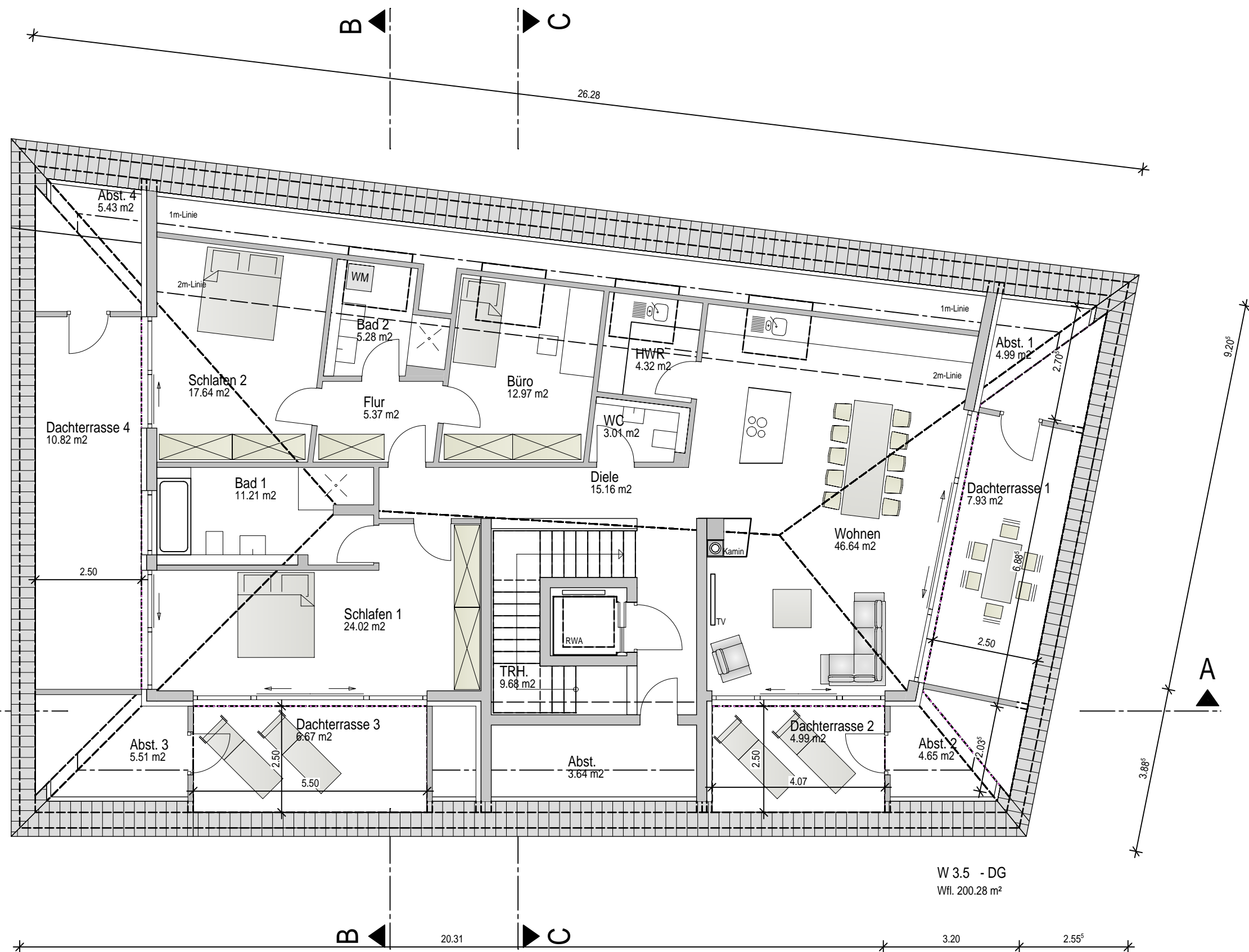

DACHGESCHOSS

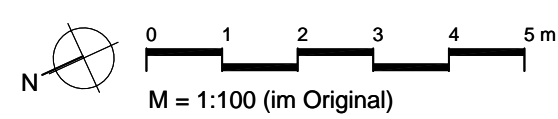

**Vorhaben- und Erschließungsplan zum
vorhabenbezogenen Bebauungsplan Nr.
133 "Dreierstraße 9"**

Bauvorhaben	BV MANG - MFH mit Tiefgarage Dreierstr. 9, Lindau	
Blatt	5 / 7	
Planbezeichnung	Grundrisse: DG	
Datum	19.02.2024	
Bauherr	Prof. Dr. Dr. Werner Mang Graf-Lennart-Bernadotte-Str. 1 88131 Lindau	
Planverfasser	modulor Gesellschaft für nachhaltiges Bauen mbH Dreierstr. 7 88131 Lindau	
Maßstab	M=1:100	
Format	Din A2	

Ausgefertigt

Lindau (B), den
Dr. Claudia Alfons
Oberbürgermeisterin

Ortsübliche Bekanntmachung am

Lindau (B), den
Dr. Claudia Alfons
Oberbürgermeisterin

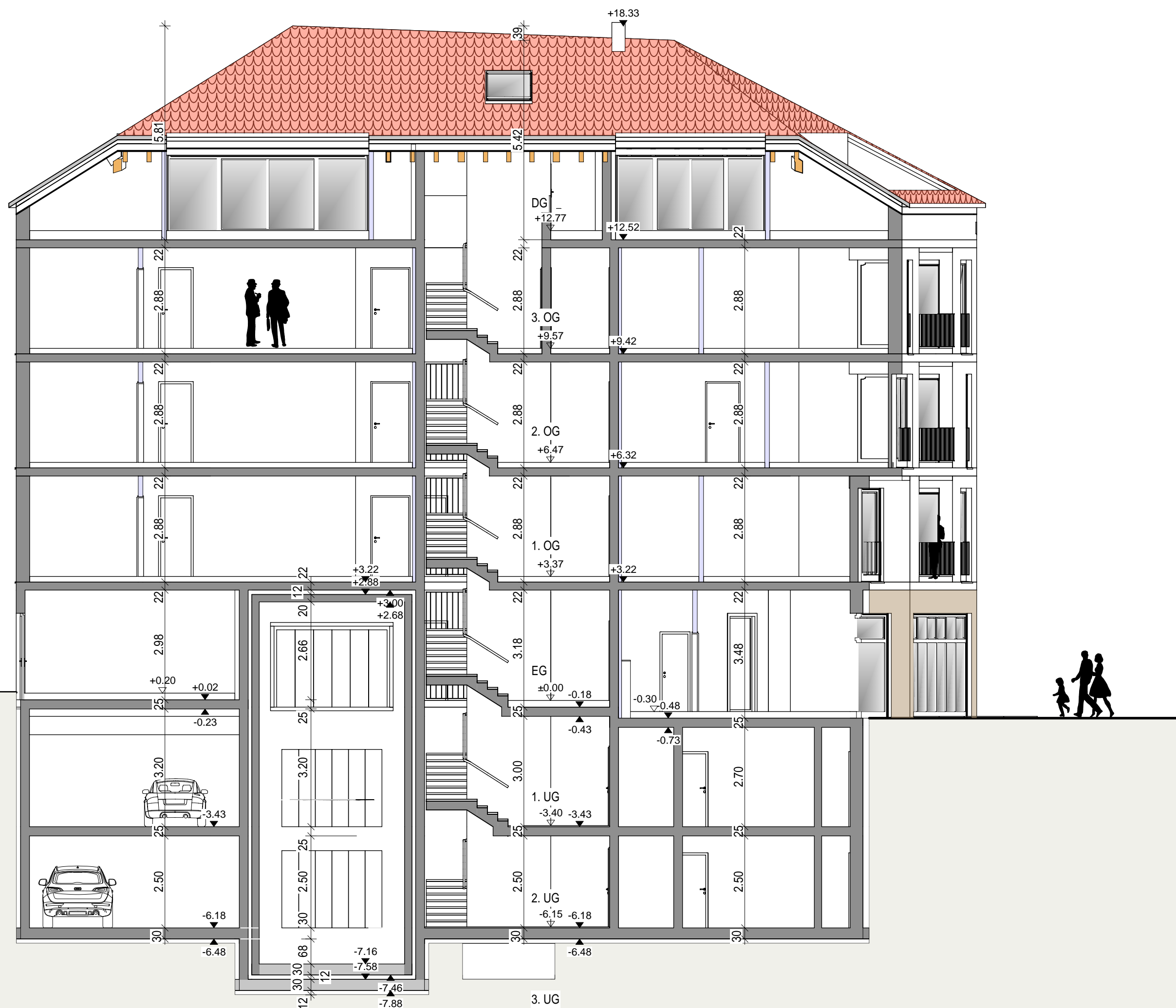

SCHNITT A - A

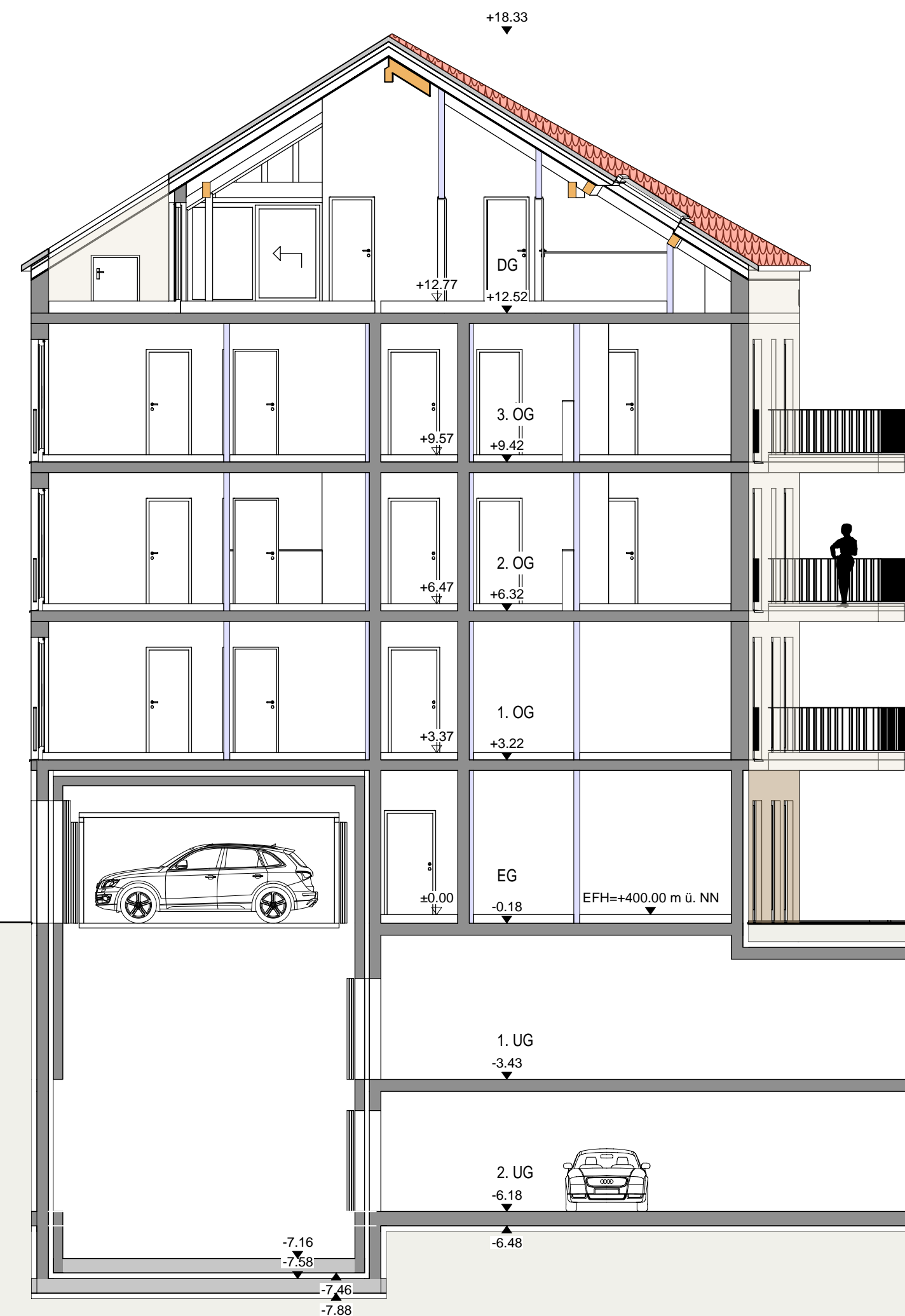

SCHNITT B - B



Vorhaben- und Erschließungsplan zum
vorhabenbezogenen Bebauungsplan Nr.
133 "Dreierstraße 9"

Bauvorhaben	BV MANG - MFH mit Tiefgarage Dreierstr. 9, Lindau
Blatt	6 / 7
Planbezeichnung	Schnitte: A-A / B-B
Datum	19.02.2024
Bauherr	Prof. Dr. Dr. Werner Mang Graf-Lennart-Bernadotte-Str. 1 88131 Lindau Lindau , den Prof. Dr. Dr. Werner Mang
Planverfasser	modulor Gesellschaft für nachhaltiges Bauen mbH Dreierstr. 7 88131 Lindau Lindau , den Rainer Schmuck
Maßstab	M=1:100
Format	Din A1

Ausgefertigt

Lindau (B), den
Dr. Claudia Alfons
Oberbürgermeisterin

Ortsübliche Bekanntmachung am

Lindau (B), den
Dr. Claudia Alfons
Oberbürgermeisterin



Stadt Lindau
(Bodensee)

Vorhaben- und Erschließungsplan zum
vorhabenbezogenen Bebauungsplan Nr.
133 "Dreierstraße 9"

Bauvorhaben	BV MANG - MFH mit Tiefgarage Dreierstr. 9, Lindau	
Blatt	7 / 7	
Planbezeichnung	Ansichten	
Datum	19.02.2024	
Bauherr	Prof. Dr. Dr. Werner Mang Graf-Lennart-Bernadotte-Str. 1 88131 Lindau Lindau , den Prof. Dr. Dr. Werner Mang	
Planverfasser	modulor Gesellschaft für nachhaltiges Bauen mbH Dreierstr. 7 88131 Lindau Lindau , den Rainer Schmuck	
Maßstab	M=1:100	
Format	Din A1	
Ausgefertigt	Lindau (B), den	
Ortsübliche Bekanntmachung am	Dr. Claudia Alfons Oberbürgermeisterin	
Lindau (B), den	Dr. Claudia Alfons Oberbürgermeisterin	