

FOS BOS
NATURWISSENSCHAFT
TECHNOLOGIE

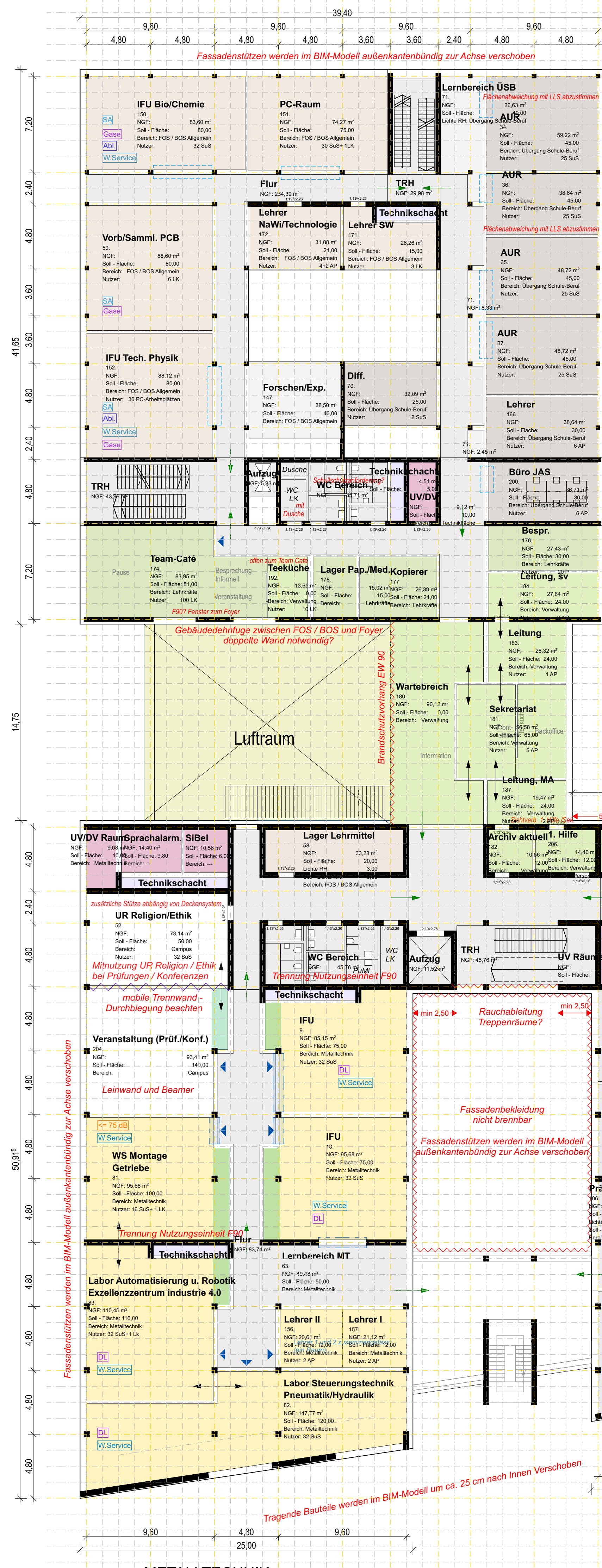

ÜBERGANG SCHULE / BERUF

LEHRKRÄFTE
VERWALTUNG
LEITUNG

BERATUNGSZENTRUM

SPORTHALLE

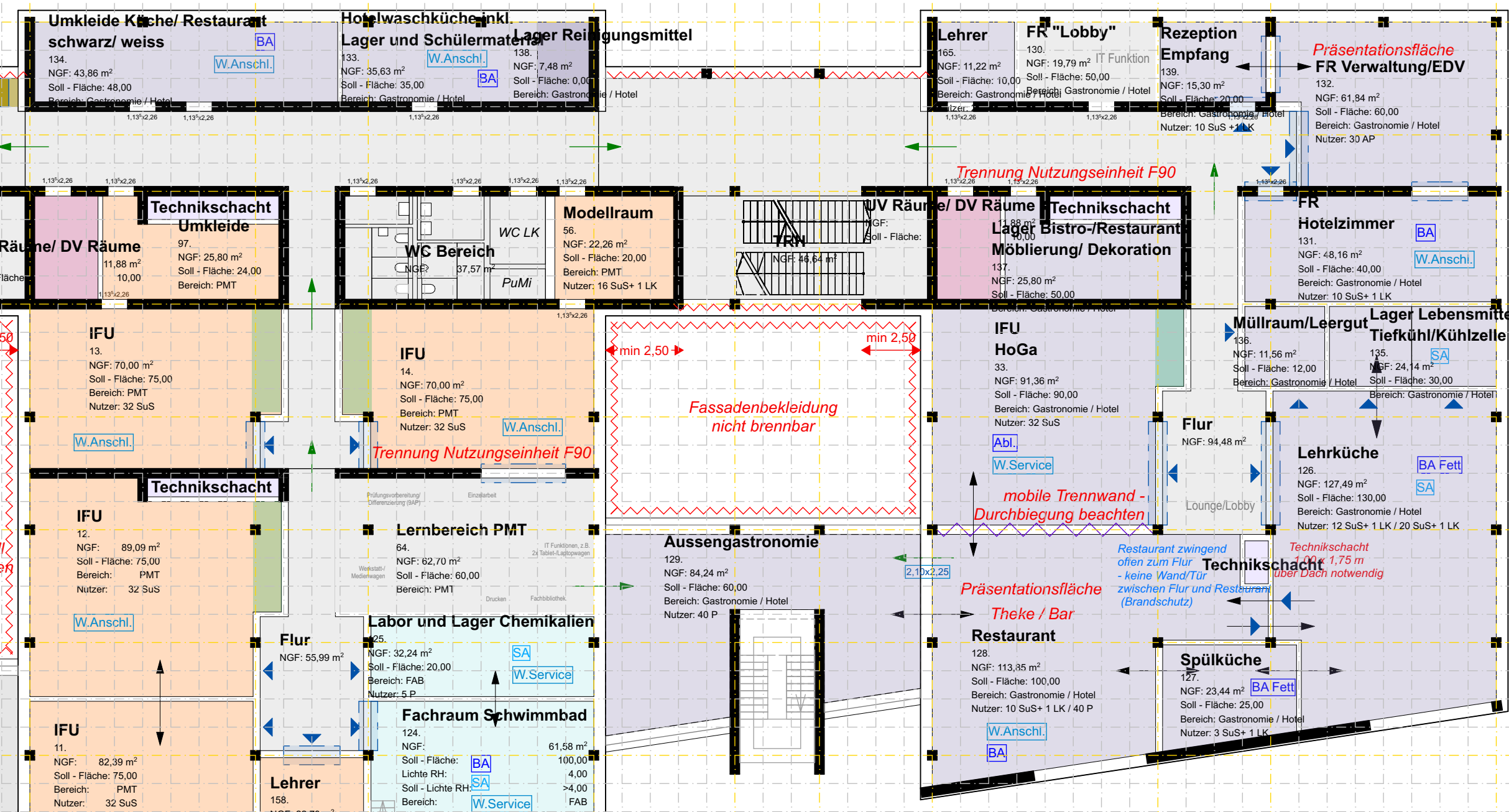
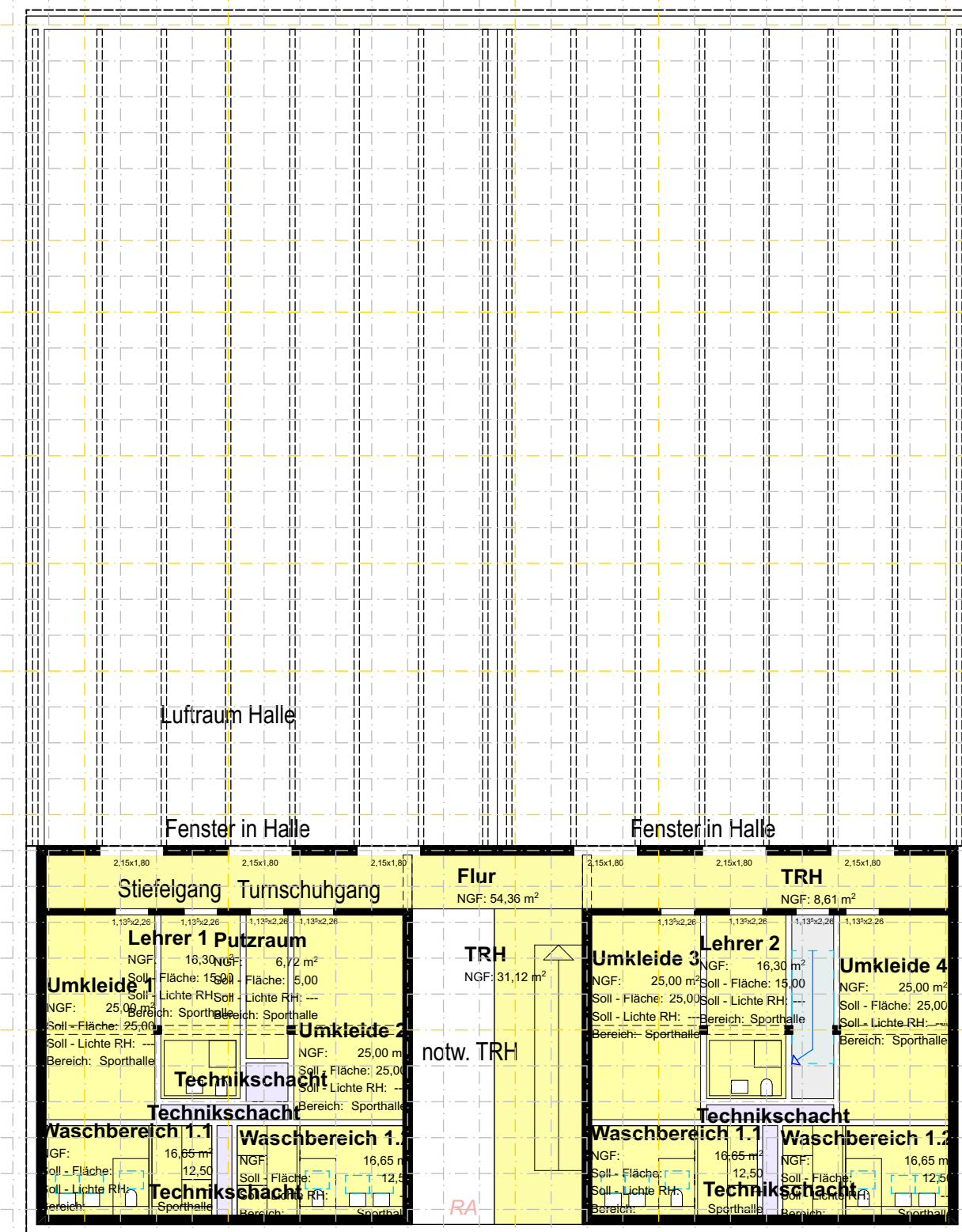

GASTRONOMIE
HOTEL

PACKMITTELTECH.
OG

MECHATRONIK
KÄLTECHNIK
OG

METALLTECHNIK
OG

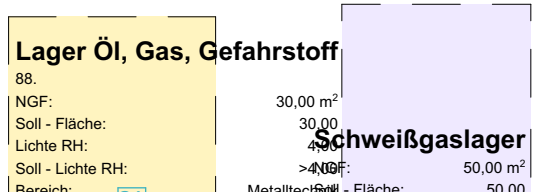

GR_1 OG_1101_DF-SH BSZLIN_ARC_2_G1_XX

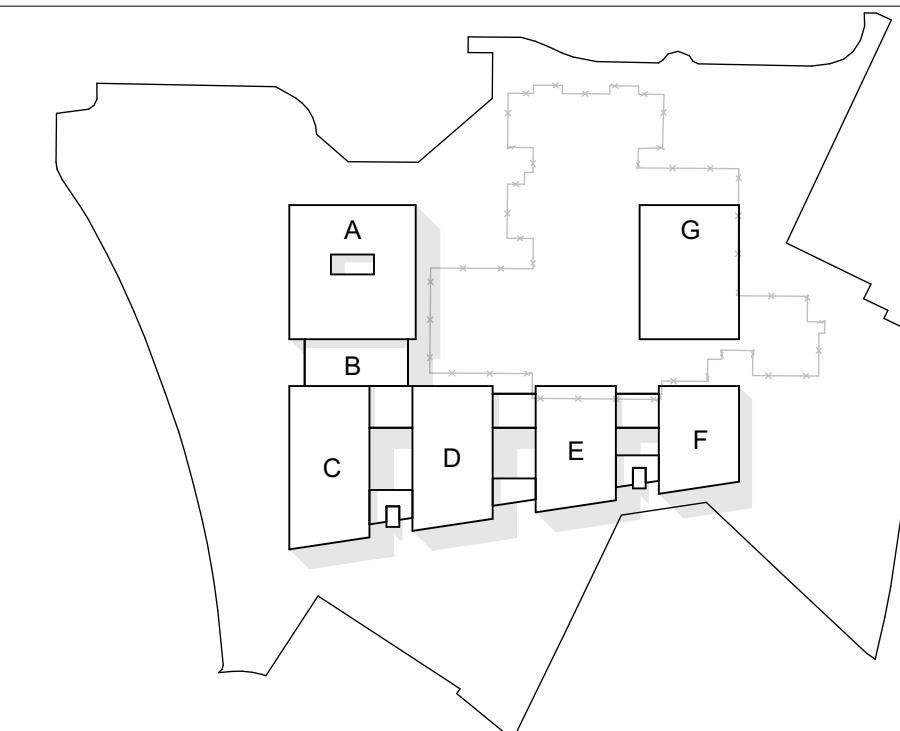

VORENTWURF
DES.FREEZE SH

Maßnahme / Bauwerk
Neubau Berufliches Schulzentrum Lindau (Bodensee)

Projekt, Nr.
M2302

Planinhalt
Grundriss 1. Obergeschoss

Maßstab
1:200

Datum
240223

BSZLIN_ARC_2_G1_XX_GR_1
OG_1101_DF-SH

Index

Format
1.189 x 841

Gez.
- MUC

Ges.
fm - RO

Bauherr
Landkreis Lindau (Bodensee)
vertreten d. Elmar Stegmann
Stiftplatz 4
88131 Lindau (Bodensee)
08362 / 270 0
lindau@landkreis-lindau.de

Planer/Architekt
KRUG GROSSMANN ARCHITEKTEN
Gesellschaft von Architekten und Ingenieuren mbH

RO.M

Saarnstraße 7
80797 München

Stollstraße 5
83022 Rosenheim

Tel. : 089 / 38 19 05 - 10
Fax : 089 / 38 19 05 - 99
Mail : muc@krug-grossmann.de