

FOS / BOS, GESAMT

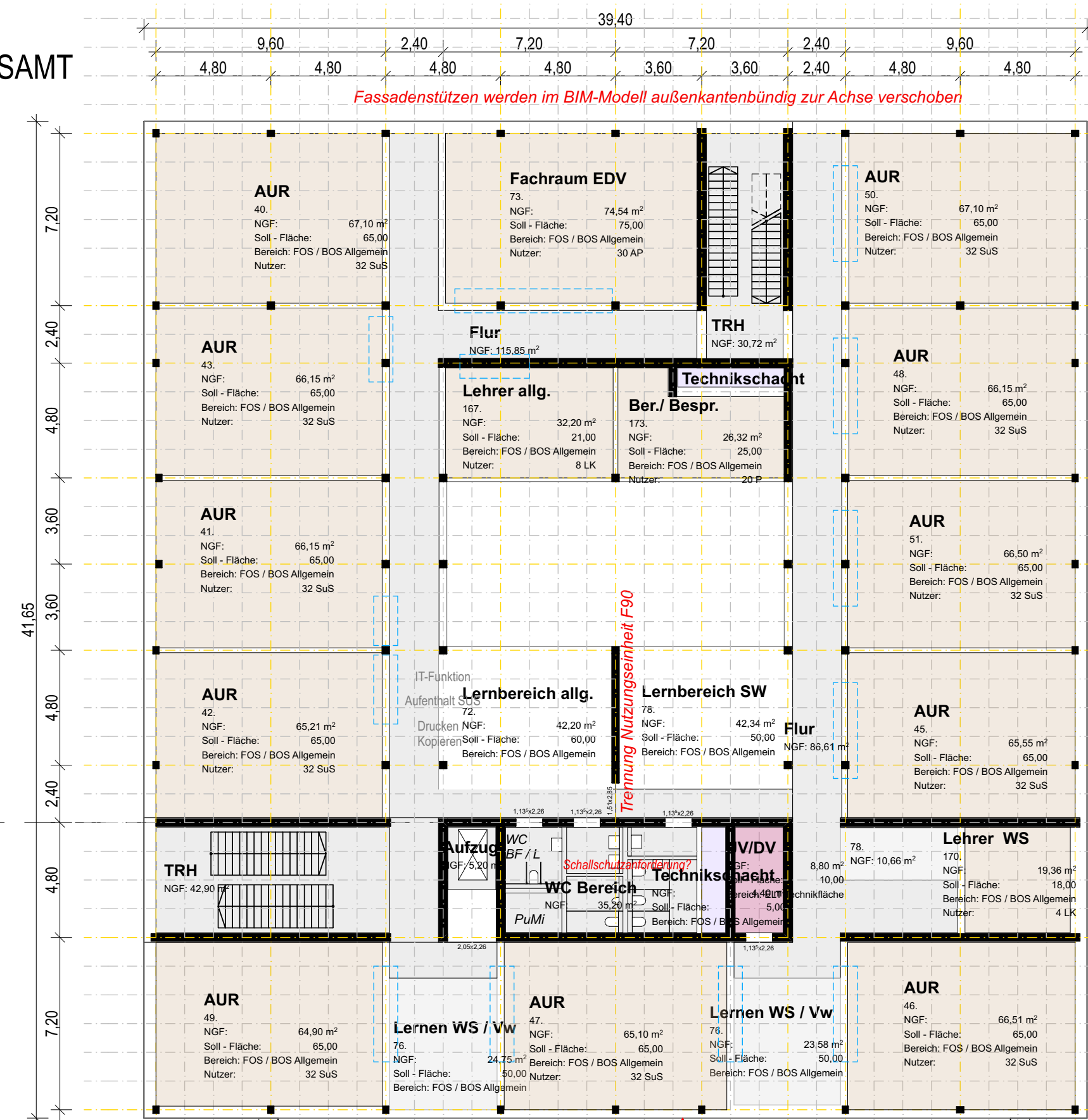

FOS / BOS
SOZIALWESEN

FOS / BOS
WIRTSCHAFT / VERWALTUNG

SPORTHALLE

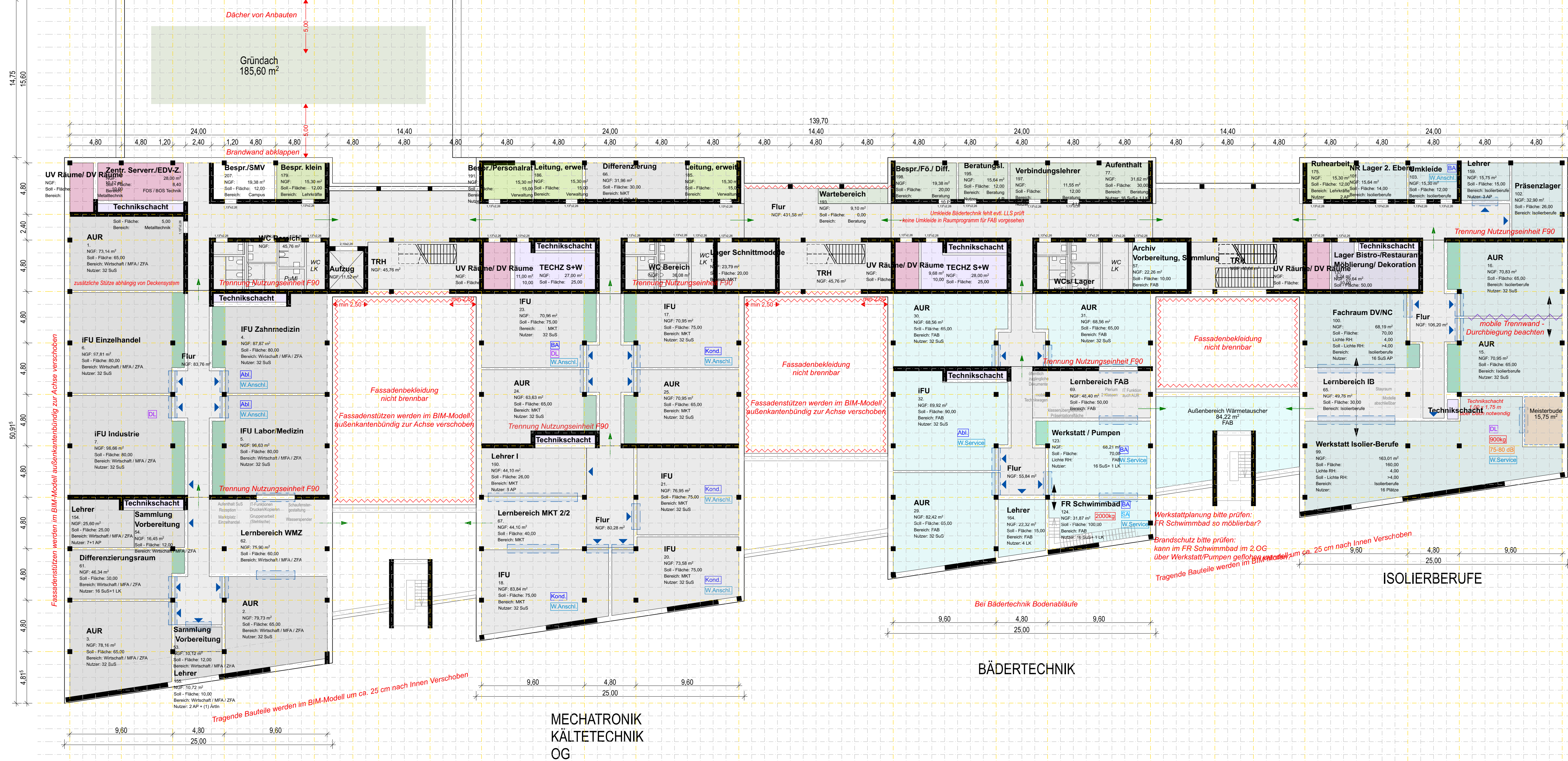
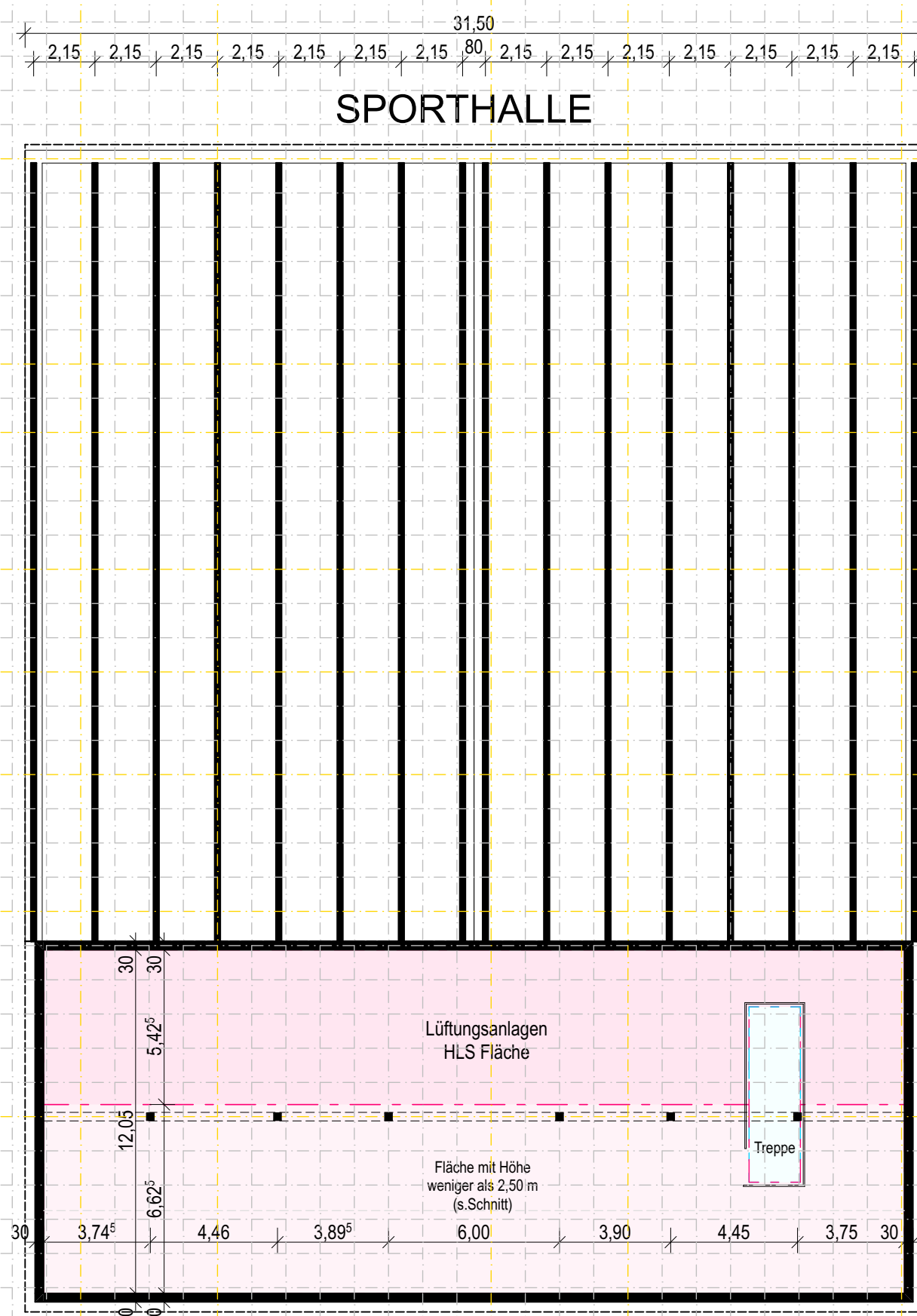

ZFA / MFA

MECHATRONIK
KÄLTECHNIK
OG

BÄDERTECHNIK

ISOLIERBERUFE

GR_2 OG_1201_DF-SH

BSZLIN_ARC_2_G1_XX

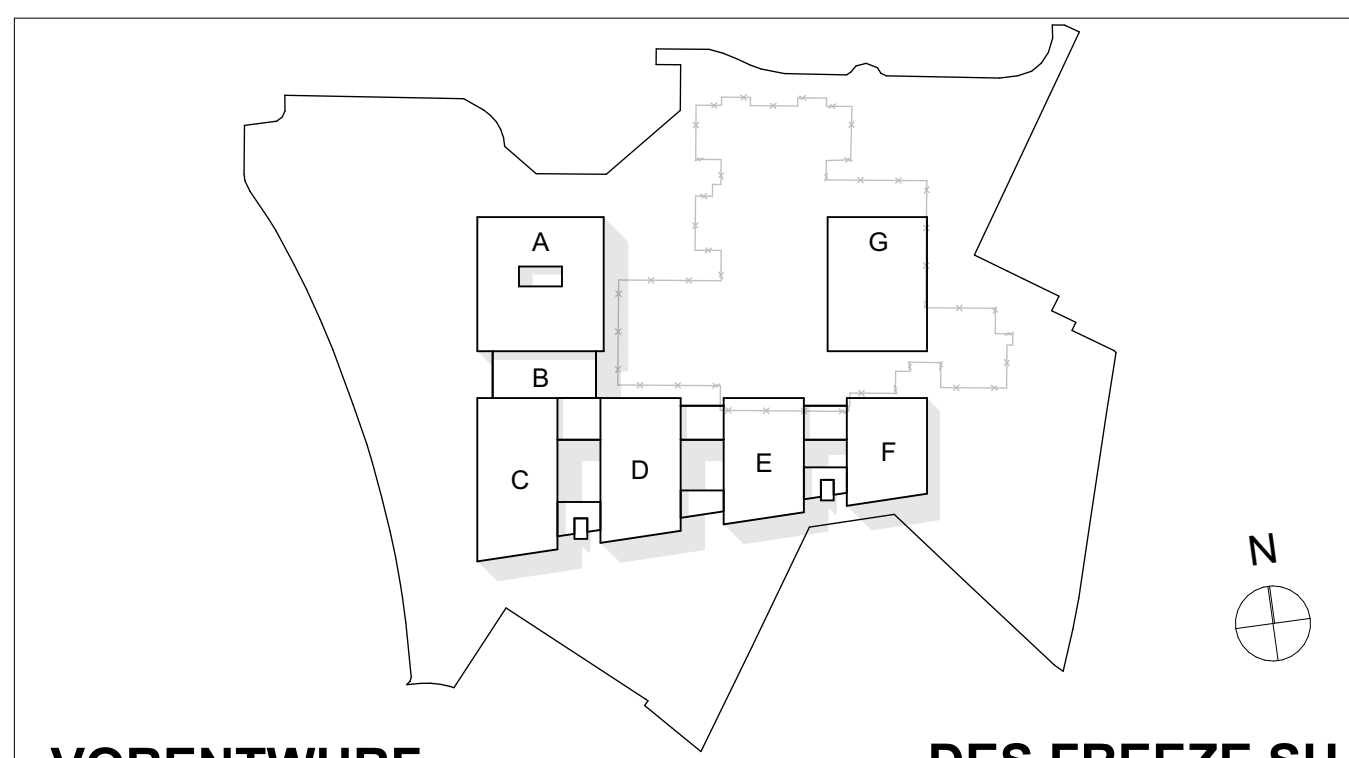

VORENTWURF

DES.FREEZE SH

Maßnahme / Bauwerk
Neubau Berufliches Schulzentrum Lindau (Bodensee)

Projekt, Nr.
M2302

Planinhalt
Grundriss 2. Obergeschoss

Maßstab
1:200

Datum
240223

BSZLIN_ARC_2_G1_XX_GR_2
OG_1201_DF-SH

Index

Format
1.189 x 841

Ges.
- MUC

Ges.
fm -RO

Bauherr
Landkreis Lindau (Bodensee)
vertreten d. Elmar Stegmann
Stiftplatz 4
88131 Lindau (Bodensee)
05362 / 270 0
lindau@landkreis-lindau.de

Planer/Architekt
KRUG GROSSMANN ARCHITEKTEN
Gesellschaft von Architekten und Ingenieuren mbH

RO.M

Saarnstraße 7
80797 München
Tel. : 089 / 38 19 05 - 10
Fax : 089 / 38 19 05 - 99
Mail : muc@krug-grossmann.de

Stollstraße 5
83022 Rosenheim