

Bauausschusssitzung am 19.05.2022, Beginn 19:00 Uhr

TOP 1. Bauanträge öffentlich

Abbruch eines überdachten Fahrsilos und Neubau einer landwirtschaftlichen Maschinen- und Lagerhalle,
Fl.-Nr. 766 +767 der Gemarkung Baumgarten, Gründl 16

Neubau eines Einfamilienhauses mit Garage – Haus 1,
Fl.-Nr. 79/2 Tfl. der Gemarkung Figlsdorf, Figlsdorf 36 ½

Neubau eines Einfamilienhauses mit Garage – Haus 2,
Fl.-Nr. 79/2 Tfl. der Gemarkung Figlsdorf, Figlsdorf 36 ½

Neubau eines Einfamilienhauses mit Garage – Haus 3,
Fl.-Nr. 79/2 Tfl. der Gemarkung Figlsdorf, Figlsdorf 36 ½

Neubau eines Einfamilienhauses mit Garage – Haus 4,
Fl.-Nr. 79/2 Tfl. der Gemarkung Figlsdorf, Figlsdorf 36 ½

Errichtung einer Containeranlage als Ausweichkindergarten der Korbinian-Kindertagesstätte,
Fl.-Nr. 777/5 + 777/6 + 777/7 + 777/14 der Gemarkung Nandlstadt, Korbinianstraße 5

Tektur zum Neubau einer landwirtschaftlichen Halle zur Energieholzverarbeitung,
Fl.-Nr. 815/2 der Gemarkung Baumgarten, Gründl 19

Aufstockung des bestehenden Wohnhauses, Ausbau einer Einliegerwohnung und Errichtung von 3 Stellplätzen,
Fl.-Nr. 82 + 82/9 der Gemarkung Baumgarten, Gründler Straße 5

TOP 2. Bekanntgaben und Anfragen

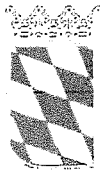

Flurstück:
Gemarkung

Abbruch eines überdachten Fahrsilos und Neubau einer landwirtschaftlichen Maschinen- und Lagerhalle

Fl.-Nr. 766, 767, Gemarkung Baumgarten, Gründl 16

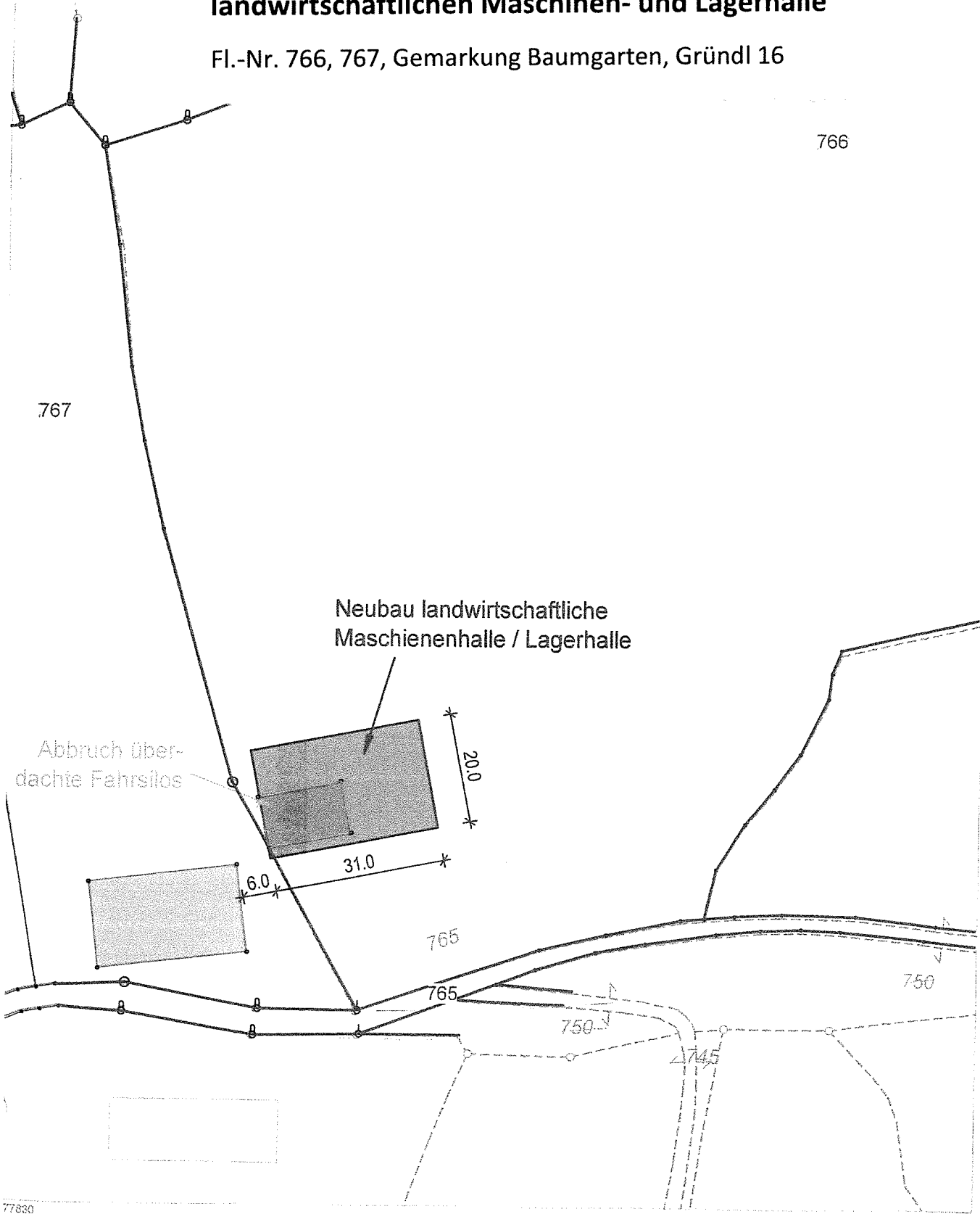

Maßstab 1:1000
0 10 20 30 Meter

ervielfältigung nur in analoger Form für den eigenen Gebrauch.
ir Maßentnahme nur bedingt geeignet.

schäftszeichen: eck

ADB Freising
Domberg 30
85354 Freising
49 8161 5391
poststelle@adb-freising.de
www.adb-freising.de
Stempel und Unterschrift der abgebenden Stelle

Neubau von 4 Einfamilienhäusern jeweils mit Garage – Haus 1 bis Haus 4,
 Fl.-Nr. 79/2 der Gemarkung Figlsdorf, Figlsdorf 36 ½

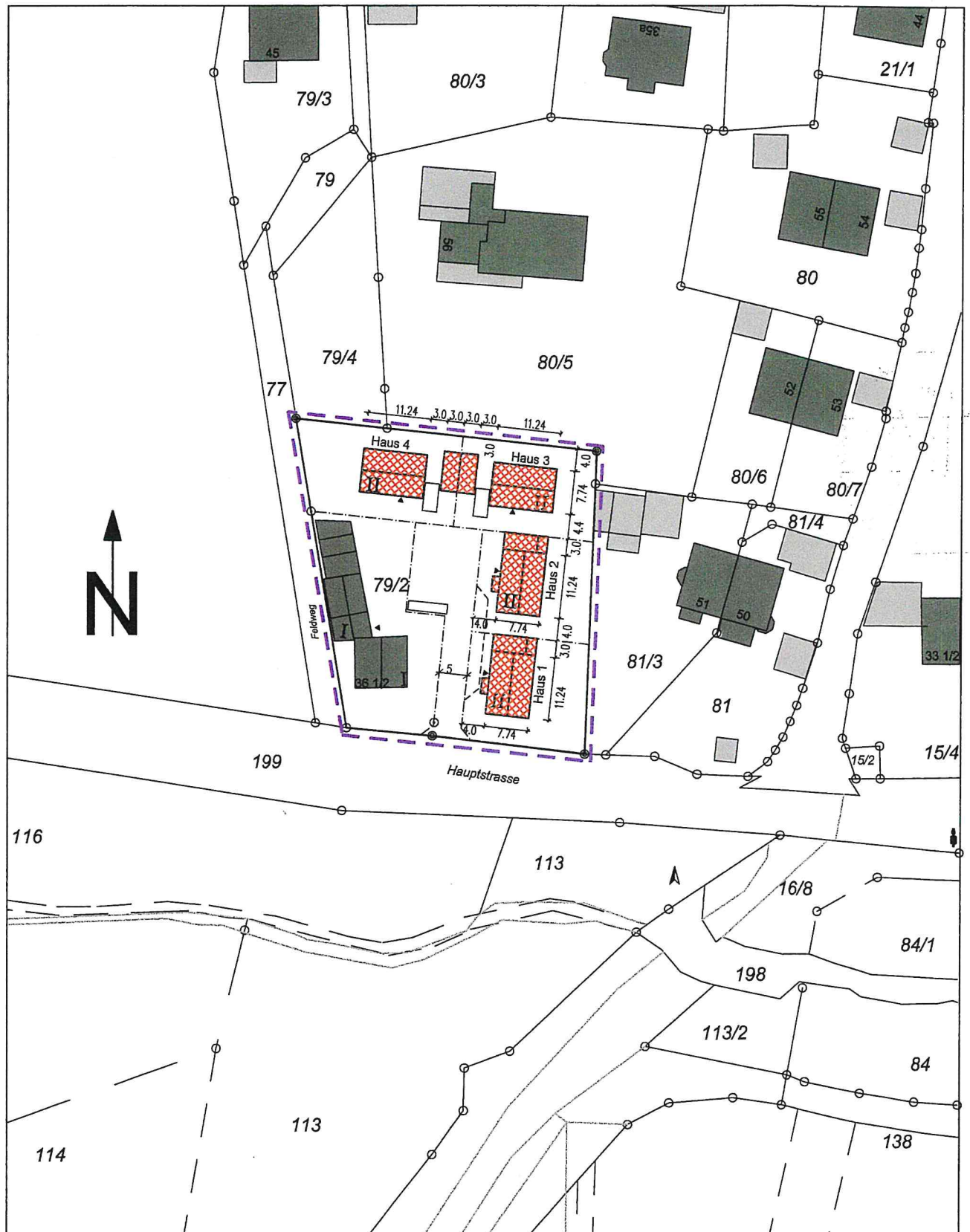

**Errichtung einer Containeranlage als Ausweichkindergarten der
Korbinian-Kindertagesstätte,**
Fl.-Nr. 777/5 + 777/6 + 777/7 + 777/14 der Gemarkung Nandlstadt,
Korbinianstraße 5

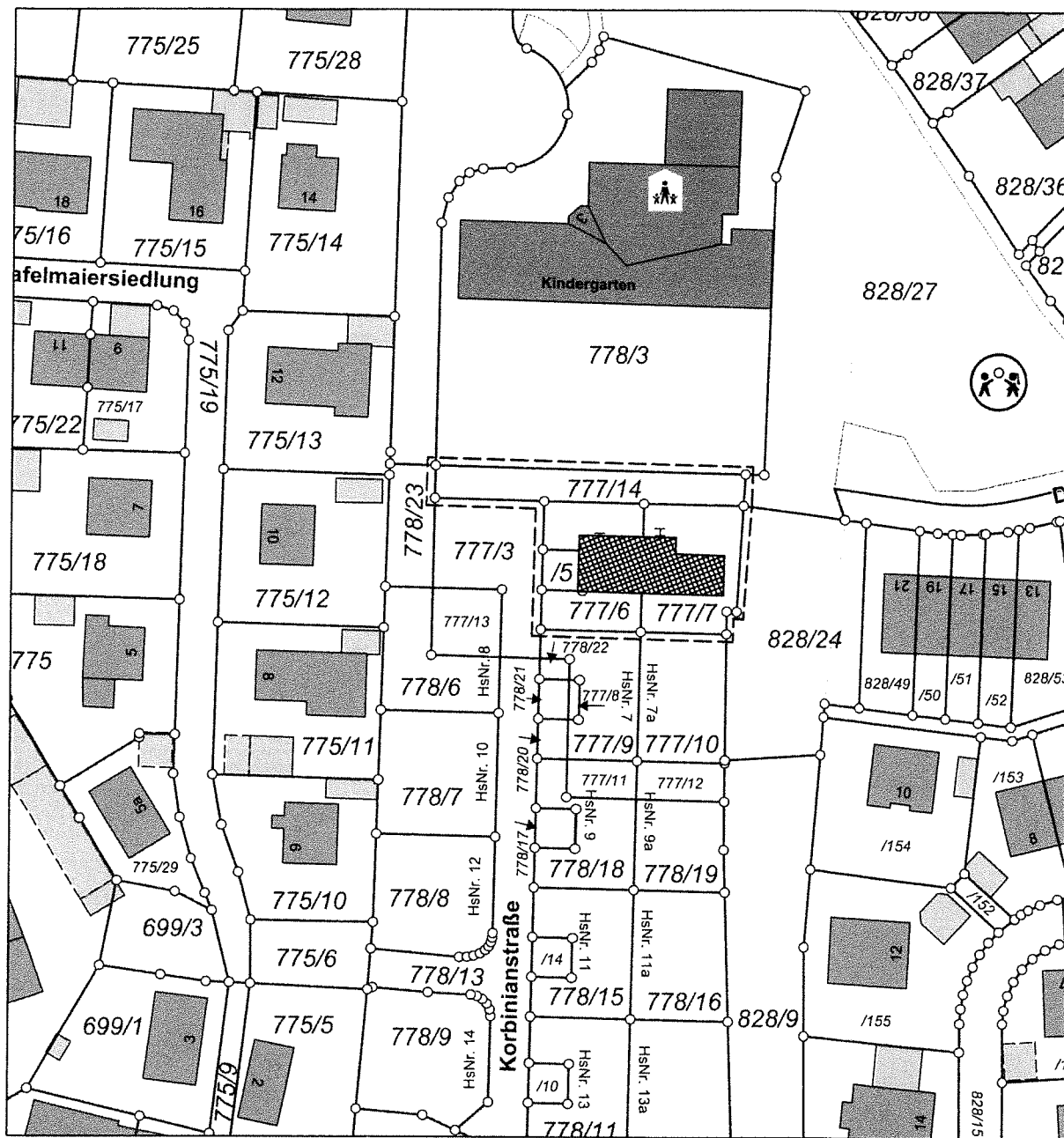

LAGEPLAN

**Tektur zum Neubau einer landwirtschaftlichen Halle zur
Energieholzverarbeitung,**
Fl.-Nr. 815/2 der Gemarkung Baumgarten, Gründl 19

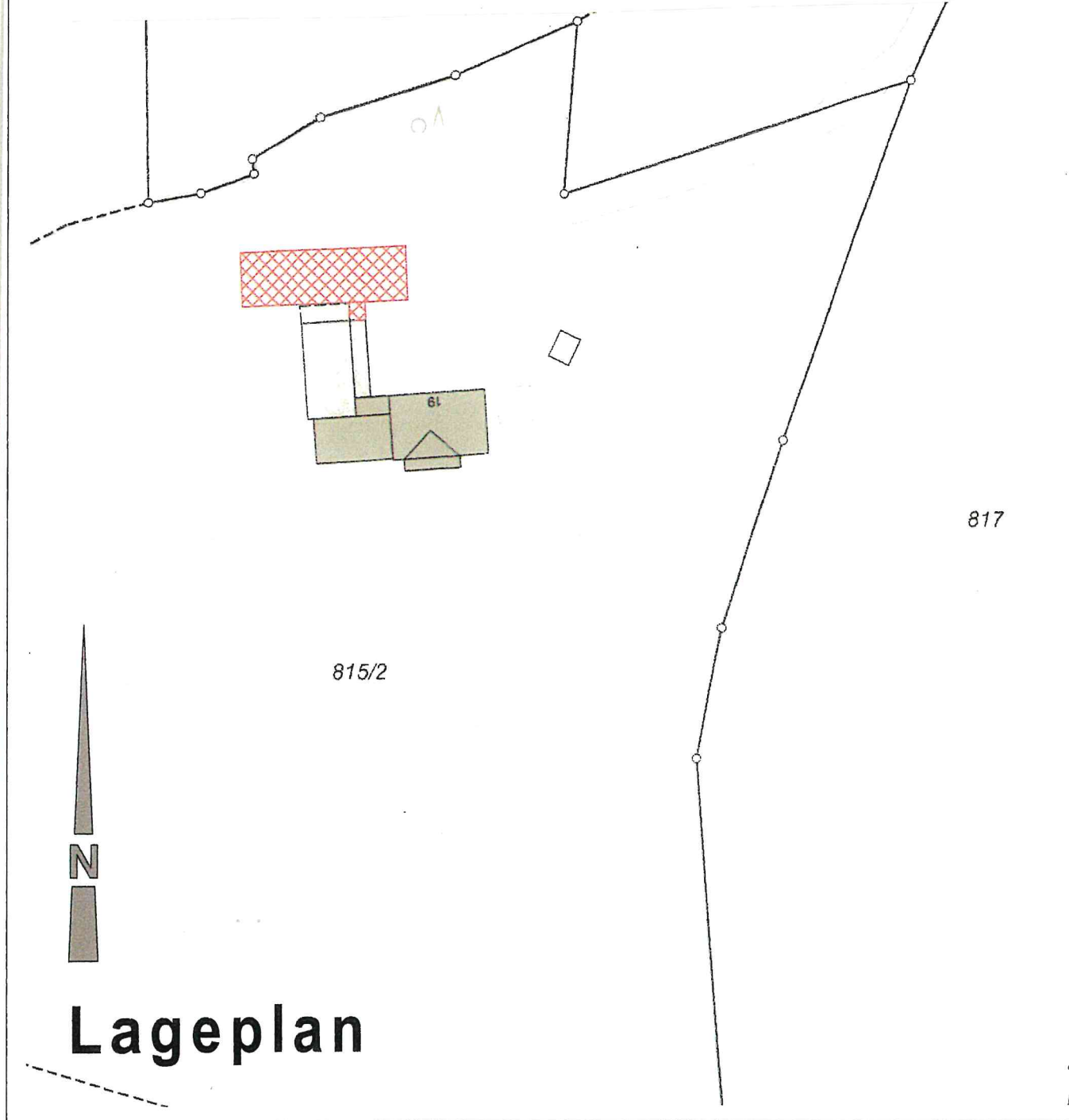

**Aufstockung des bestehenden Wohnhauses, Ausbau einer
Einliegerwohnung und Errichtung von 3 Stellplätzen,
Fl.-Nr. 82 + 82/9 der Gemarkung Baumgarten, Gründler Straße 5**

bs. 1 BauV

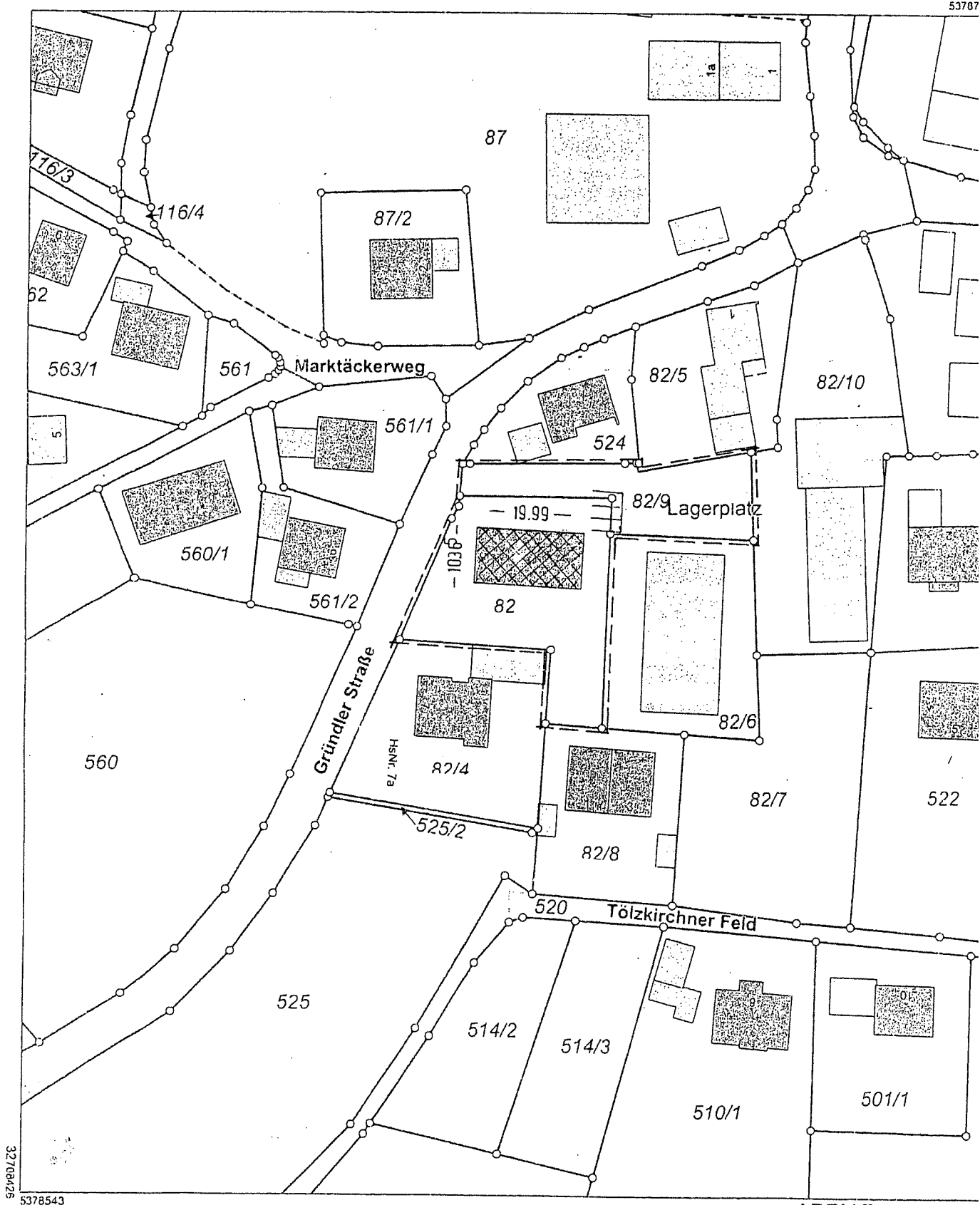

Maßstab 1:1000 0 10 20 30 Meter

Vervielfältigung nur in analoger Form für den eigenen Gebrauch.
Zur Maßentnahme nur bedingt geeignet.

Geschäftszeichen: z

ADBV Freising

Domberg 20
85354 Freising
+49 8161 5391-0

poststelle@adbv-fs.bayern.de
www.adbv-freising.de