

Markt Nandlstadt

Gemeinderat: 14.3.2024

Friedhofsplanung: Neue Grabarten

Leistungsphase 5: „Ausführungsplanung“



Nandlstadt
erleben

- Aufgabenstellung (Auftrag)
LPH 5: Ausführungsplanung
LPH 6: Vorbereitung der Vergabe
LPH 7: Mitwirkung bei der Vergabe

Friedhof Nandlstadt





4

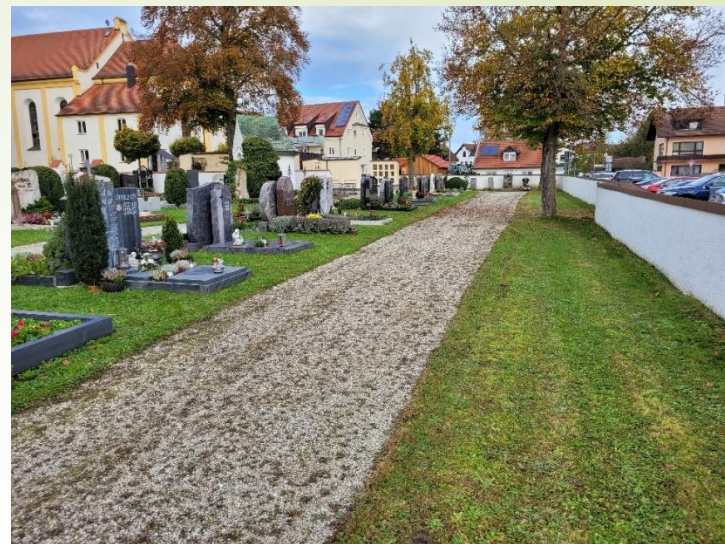

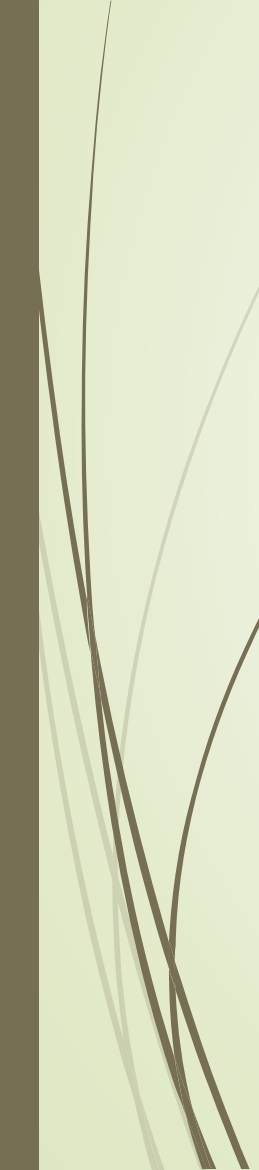



Rückbauplan

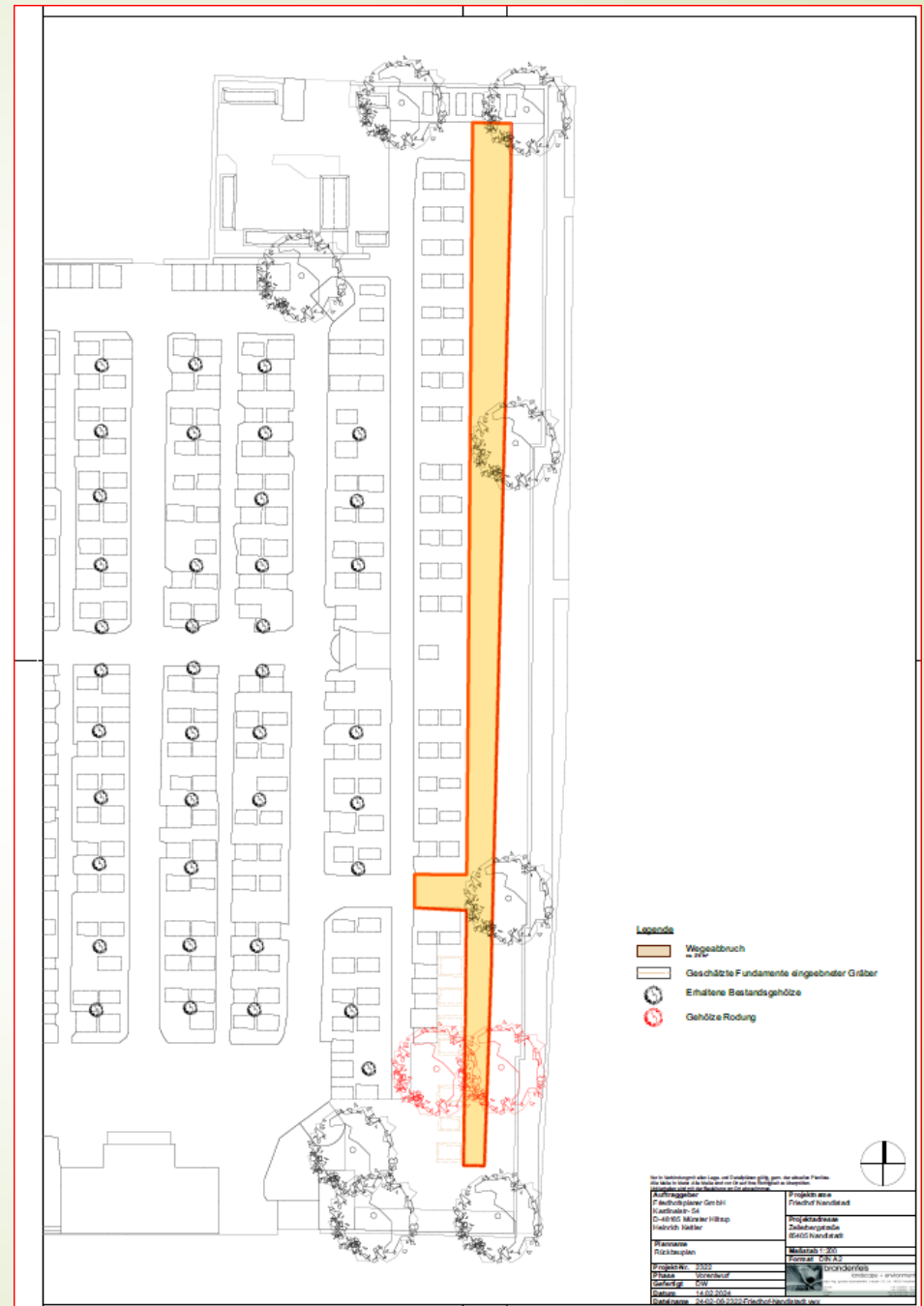

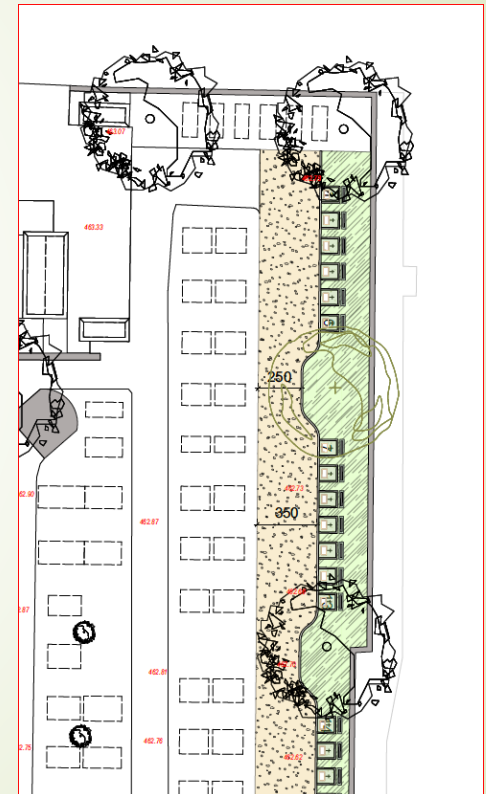
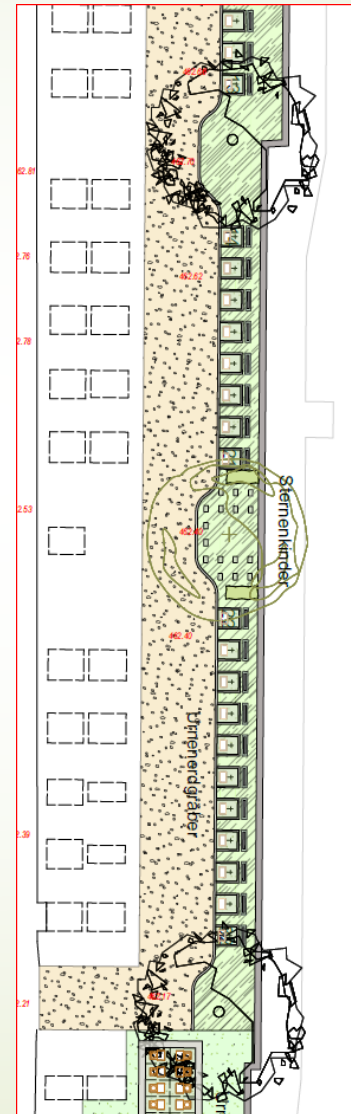
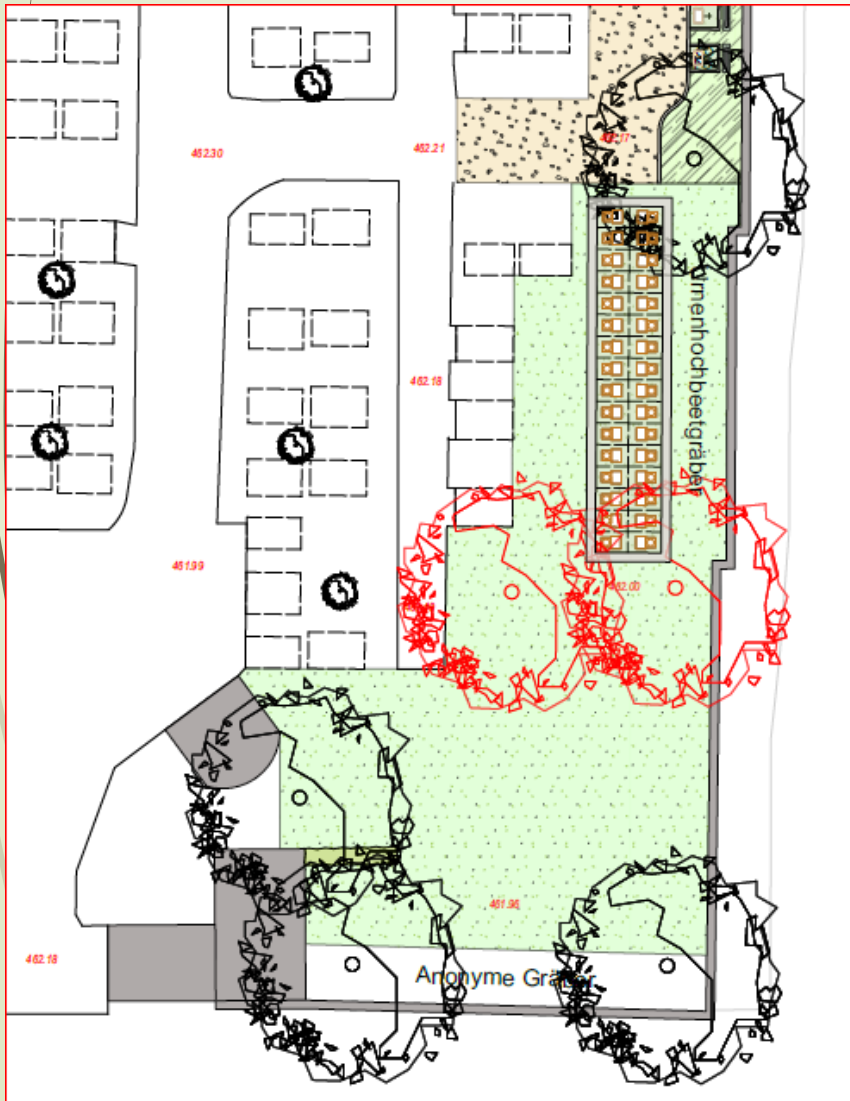

Sternenkinder....

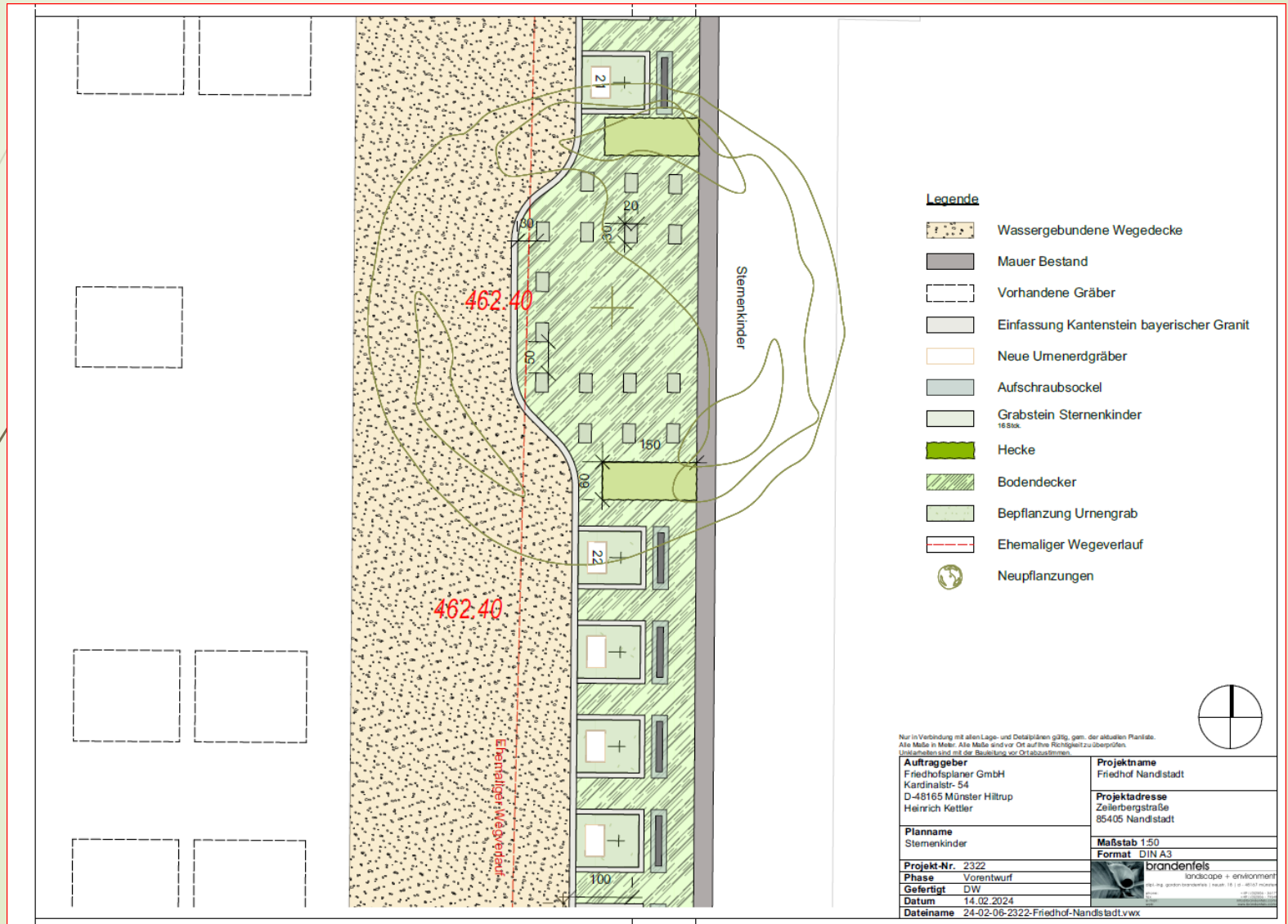

Alternative-/Beispiel: Sternenkindergrabanlage

www.gemeinschafts-grabanlagen.de



Angebot vom 3.3.2024: 17.066 € brutto, nur Mond & Sterne: ca. 11.200 € brutto

Ausbaudetails

11

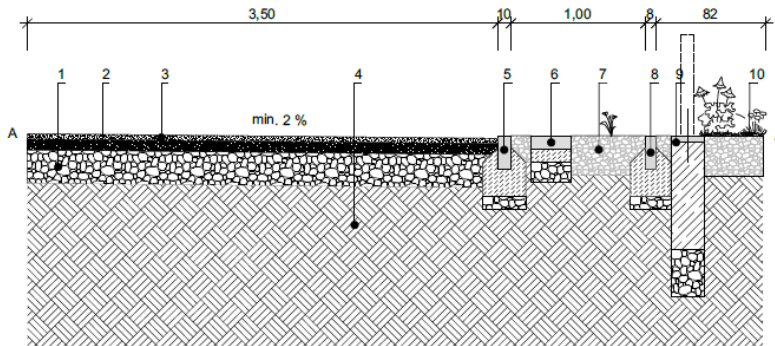

Schnitt A - A'

M 1:20

Nandlstadt: Frosteinwirkungszone II

Aufbau der Wassergebundene Wegedecke
nach FLL zu Planung, Bau und Instandhaltung von Wassergebundenen Wegedecken

1. Tragschicht: 0/45; 25 cm
2. Dynamische Schicht: 0/22; 8 cm
3. Deckschicht: 0/5; 4 cm
4. Planum min. 45 kN/m²
5. Tiefbord bayerischer Granit 100/10/25 cm, anthrazit,
25 cm Betonfundament C 20/25
10 cm Schottererschicht 0/45
6. Abdeckplatte 50/30/10 cm, anthrazit,
10 cm Betonfundament C 20/25
15 cm Schottererschicht 0/45
7. Oberboden 30 cm
8. Tiefbord bayerischer Granit 100/8/25 cm, anthrazit,
20 cm Betonfundament C 20/25
10 cm Schottererschicht 0/45
9. Erdgrab
5 cm Aufschraubsockel, geschliffen
40 cm Dübelung - Gewindestange
Streifenfundament 100/25/80 C30/35 - Stahlbeton
25 cm Schottererschicht 0/45
10. Bodendecker

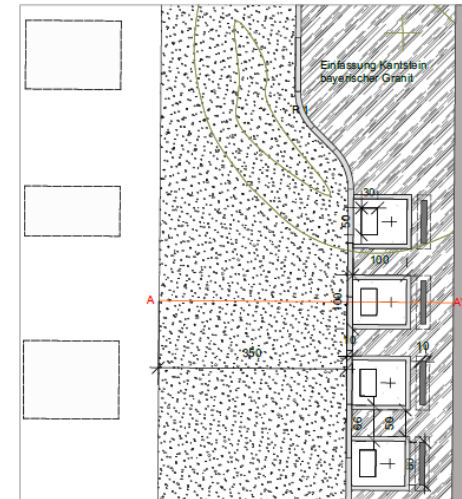

Detail UGM

M 1:50

<small>Nur in Verbindung mit allen Lage- und Detailzeichnungen gültig, gem. der aktuellen Planzeichen-Liste. Änderungen der Maße sind nur durch eine Änderung der Planzeichen-Liste möglich. Die Verantwortung für die Ausführung liegt bei dem Auftraggeber.</small>	
Auftraggeber Friedhofsplaner GmbH Kardinalstr. 54 D-48165 Münster Hiltrup Heinrich Kettler	Projektname Friedhof Nandlstadt Projektadresse Zellebergstraße 85405 Nandlstadt
Planname Schnitt AA	Maßstab 1:20 & 1:50
Projektnr. 2322	Format DIN A2
Phase Vorbereitung	brandentfels entwerfen + annehmen
Gefertigt GW	<small>Druck: 14.01.2014</small>
Datum 14.01.2014	Dateline 24-02-06-2322-FriedhofNandlstadt.vwx

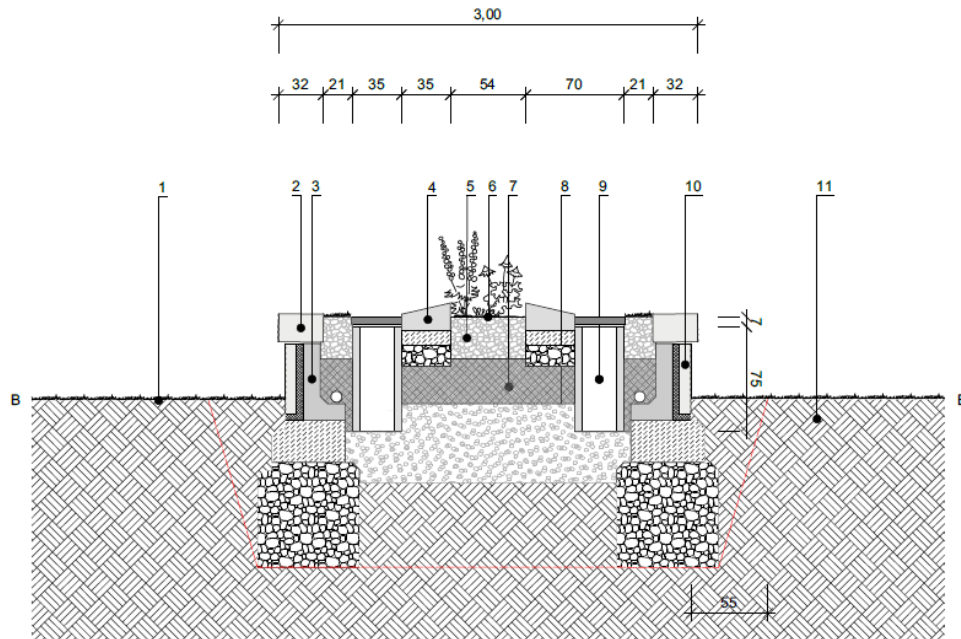

Schnitt B - B'

M 1:20

Nandlstadt: Frosteinwirkungszone II

1. Landschaftsrasen RSM 7.2
2. Abdeckung bayerischer Granit 100/32/20 cm
3. Winkelstütze 100/30/55 cm
30 cm Betonfundament C 20/25
75 cm Schottererschicht 0/45
4. Pultstein bayerischer Granitstein 35/35/20 cm
10 cm Betonfundament C 20/25
15 cm Schottererschicht 0/45
5. Oberboden 30 cm
6. Bodendecker
7. Füllboden sandig
8. Kies 0/32
9. Urnenrohr 32/32/75 cm
nach DIN 4095
10. Mauer bayerischer Granitstein 15-40/08/15
Edelstahlmaueranker
11. Planum min. 45 kN/m²

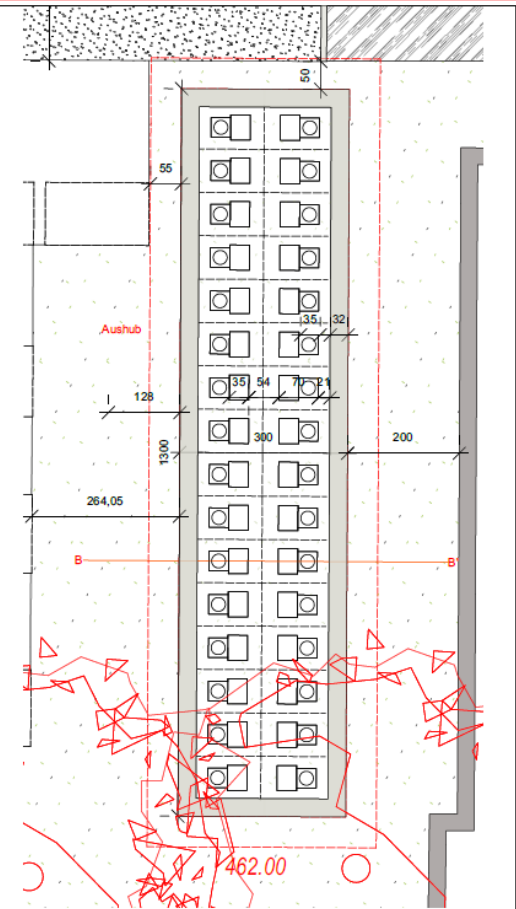

Detail Hochbeet

M 1:50

<small>Nur in Verbindung mit einer Lage und Beschreibung gültig, für einzelne Punkte. Alle Maße in Meter. Alle Maße sind vor Ort auf dem Gelände zu überprüfen. Veränderungen sind immer mit dem Auftraggeber zu besprechen.</small>	
Auftraggeber Friedhofsplaner GmbH Kardinalstr. 54 D-48165 Münster Hiltrop Heinrich Kettler	Projektname Friedhof Nandlstadt
Planname Schwell BB	Projektadresse Zellerbergstraße 85405 Nandlstadt
Projektnr. 2322	Maßstab 1:20 & 1:50
Phase Vorstudie	Format DIN A3
Gefertigt DW	brandentfels
Datum 14.02.2024	<small>entworfen in AutoCAD DW ist die finale Version (nach 10.1.2. 2024) DW ist die finale Version (nach 10.1.2. 2024)</small>

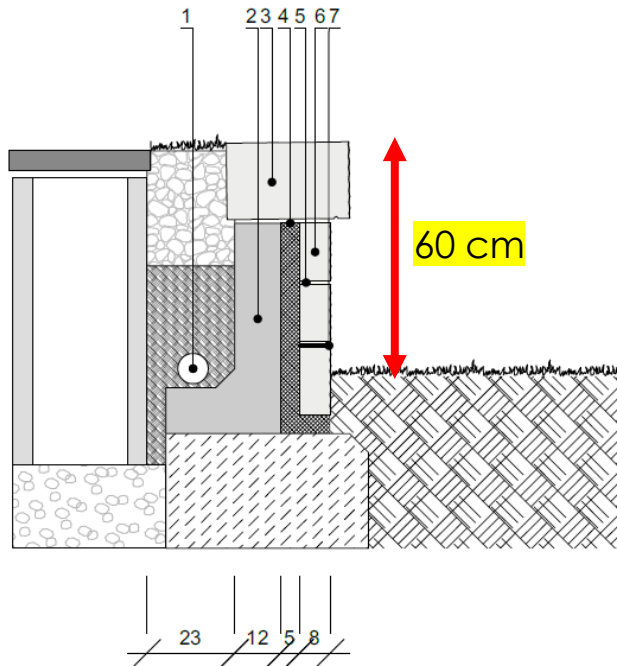

Schnitt Mauer bayerischer Granit

M 1:10

- | | |
|--|--|
| 1. Drainrohr 80 mm | 4. Dränbeton |
| 2. Winkelstütze 100/30/55 cm | 5. Trassmörtel Gruppe 3 |
| 30 cm Betonfundament C 20/25 | 6. Mauer bayerischer Granitstein 15-40/08/15 |
| Edelstahlmueranker | 7. Wassersperre |
| 3. Abdeckung bayerischer Granit 100/32/20 cm | |
| Tropfnase 1 cm | |

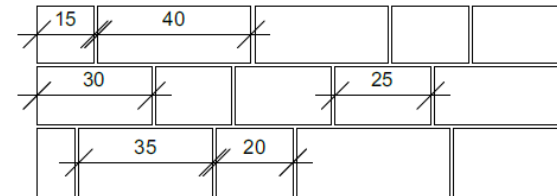
Schnittmauerwerk - bayerischer Granit,
gebrochene Oberfläche, allseits geschnitten

M 1:10

Nur in Verbindung mit allen Lage- und Detailplänen gültig, gem. der aktuellen Plandate.
Alle Maße sind vor Ort auf ihre Richtigkeit zu überprüfen.
Übereinstimmung mit der Realisation vor Ort zu bestätigen.

Rechnung von Ortsoberflächen			
Auftraggeber Friedhofsplaner GmbH Kardinalstr. 54 D-48165 Münster Hillrup Heinrich Kettler		Projektname Friedhof Nandistadt	
Plannamen Schichtmauerwerk		Projektdresse Zellerbergstraße 85405 Nandistadt	
Projekt-Nr. 2322		Maßstab 1:10	
Phase Vorentwurf		Format DIN A3	
Gefertigt DW		 brandentfels landscape + environment <small>100 mg probedruckpapier / Format A3 (11 x 16,5 cm)</small>	
Datum 14.02.2024			
Dateiname 24-02-06-2322-Friedhof-Nandistadt.vwx			



**Dipl.-Ing. (FH)
Architekt
Heinrich Kettler
Kardinalstrasse 54
48165 Münster-Hiltrup**

**www.friedhofsplaner.de
mail@friedhofsplaner.de**

**Tel.: 0170 - 7518990
Tel.: 02501 - 920994**